Marcelo Morales Torcato

Paixão de Cristo Segundo o Evangelho de São Lucas

1ª. Edição

Pauliceia
Marcelo Morales Torcato
2011

Índice.

Paixão de Cristo Segundo o Evangelho de São Lucas.

Marcelo Morales Torcato
(Marcelo Torca)

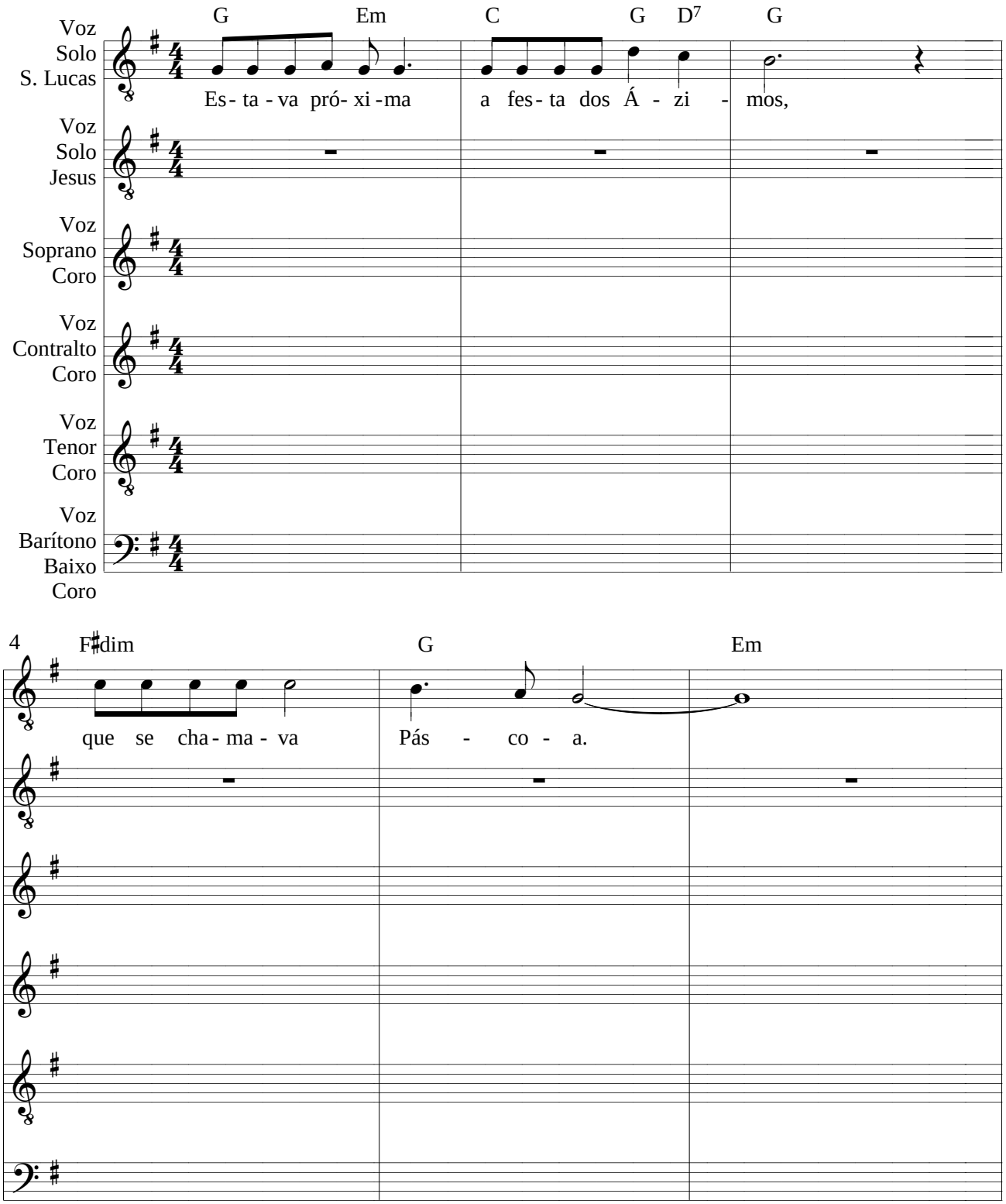

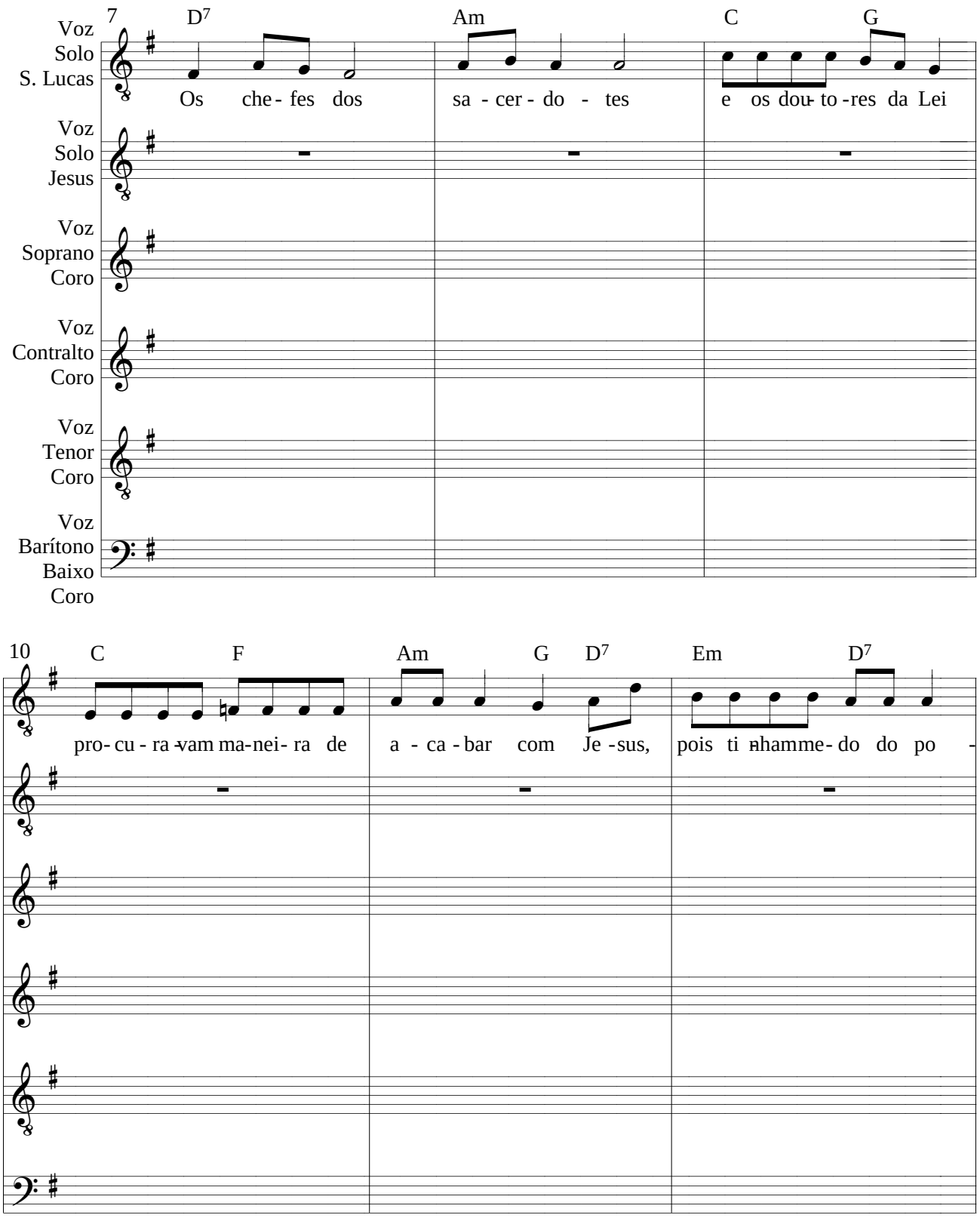
7
D7
Am
C
G
Voz Solo S. Lucas
Os che- fes dos sa - cer - do - tes e os dou- to -res da Lei
Voz Solo Jesus
Voz Soprano Coro
Voz Contralto Coro
Voz Tenor Coro
Voz Barítono Baixo Coro
10
C
F
Am
G
D7
Em
D7
pro- cu - ra -vam ma-nei- ra de a - ca - bar com Je -sus, pois ti -nham me- do do po -

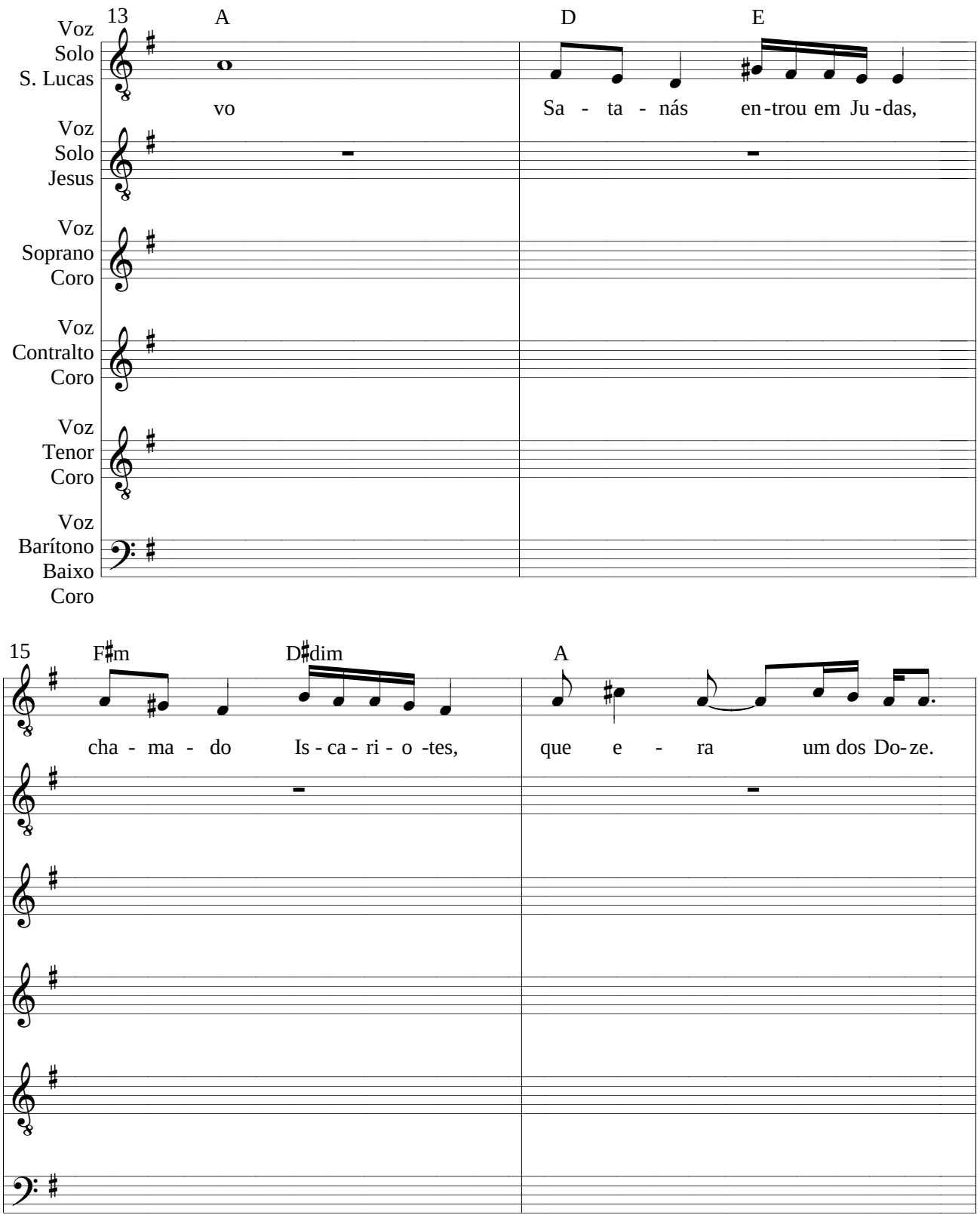
13
A
D
E
Voz Solo S. Lucas
vo
Sa - ta - nás en-trou em Ju-das,
Voz Solo Jesus
Voz Soprano Coro
Voz Contralto Coro
Voz Tenor Coro
Voz Barítono Baixo Coro
15
F♯m
D♯dim
A
cha - ma - do Is-ca-ri-o-tes,
que e - ra um dos Do-ze.

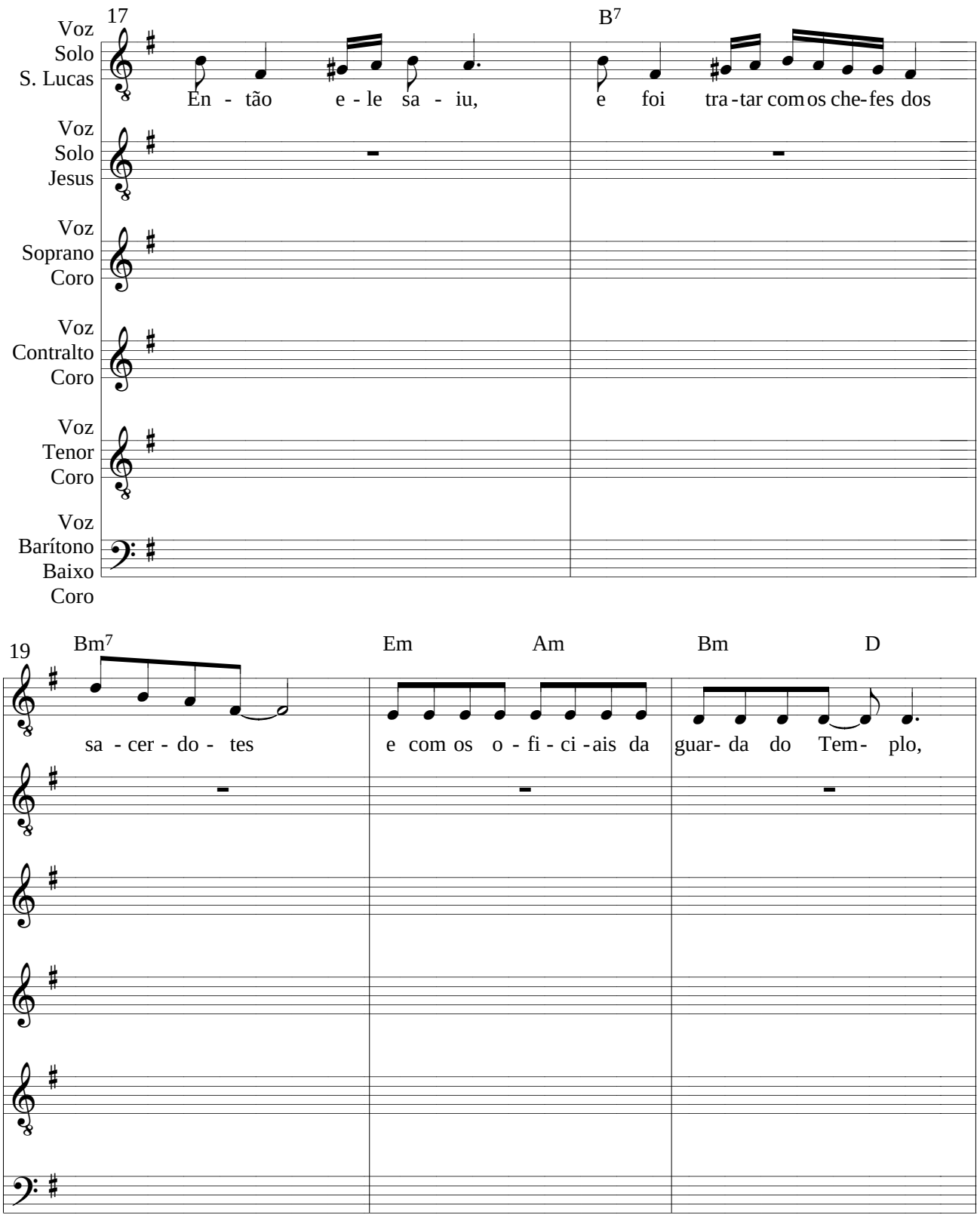
17
B7
Voz Solo S. Lucas
En - tão e - le sa - iu, e foi tra - tar com os che- fes dos
Voz Solo Jesus
Voz Soprano Coro
Voz Contralto Coro
Voz Tenor Coro
Voz Barítono Baixo Coro
19
Bm7
Em
Am
Bm
D
sa - cer - do - tes e com os o - fi - ci - ais da guar- da do Tem- plo,

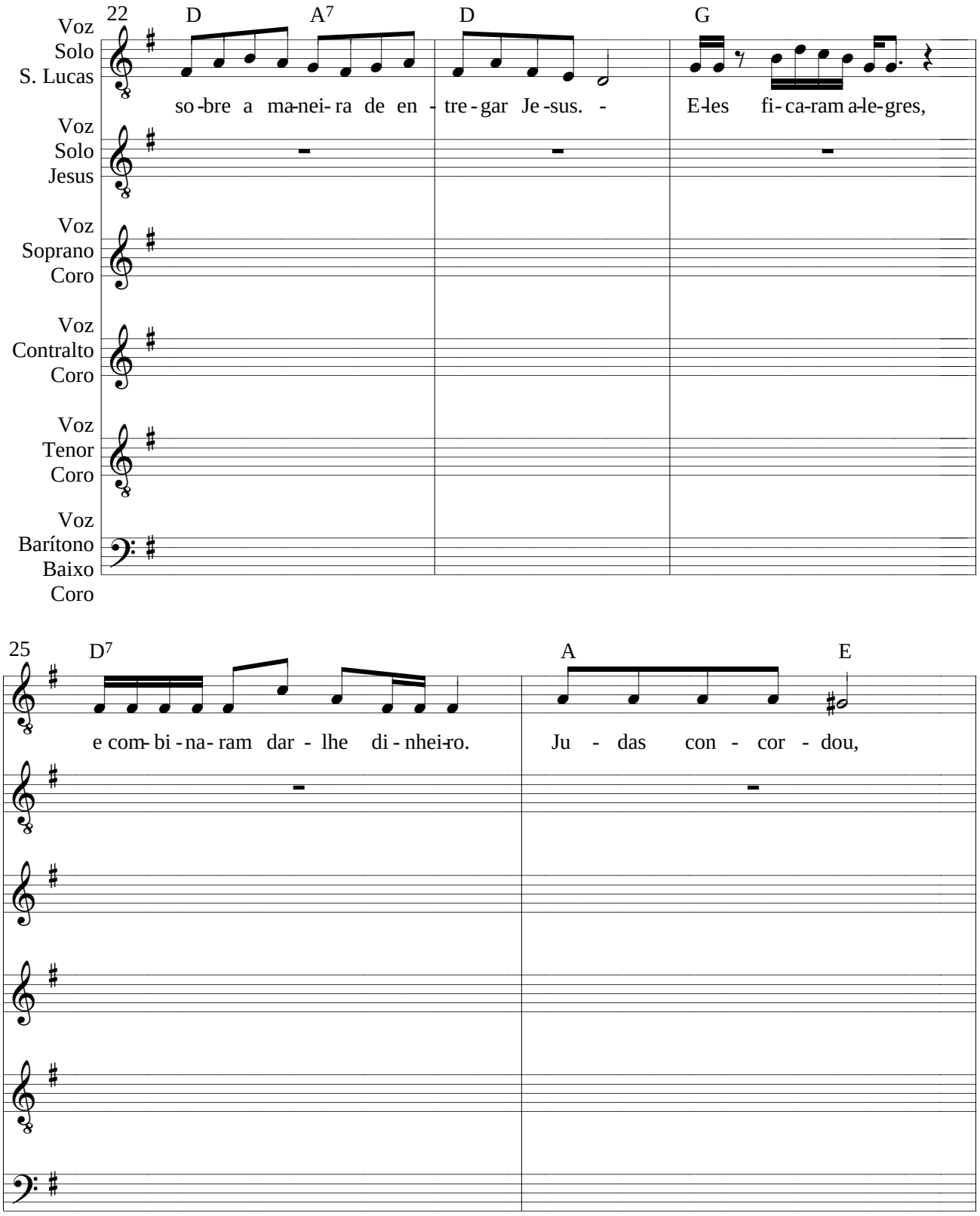
22
D
A7
D
G
Voz Solo S. Lucas
so-bre a ma-nei-ra de en - tre-gar Je-sus. - E-les fi-ca-ram a-le-gres,
Voz Solo Jesus
Voz Soprano Coro
Voz Contralto Coro
Voz Tenor Coro
Voz Barítono Baixo Coro
25
D7
A
E
e com-bi-na-ram dar - lhe di-nhei-ro.
Ju - das con - cor - dou,

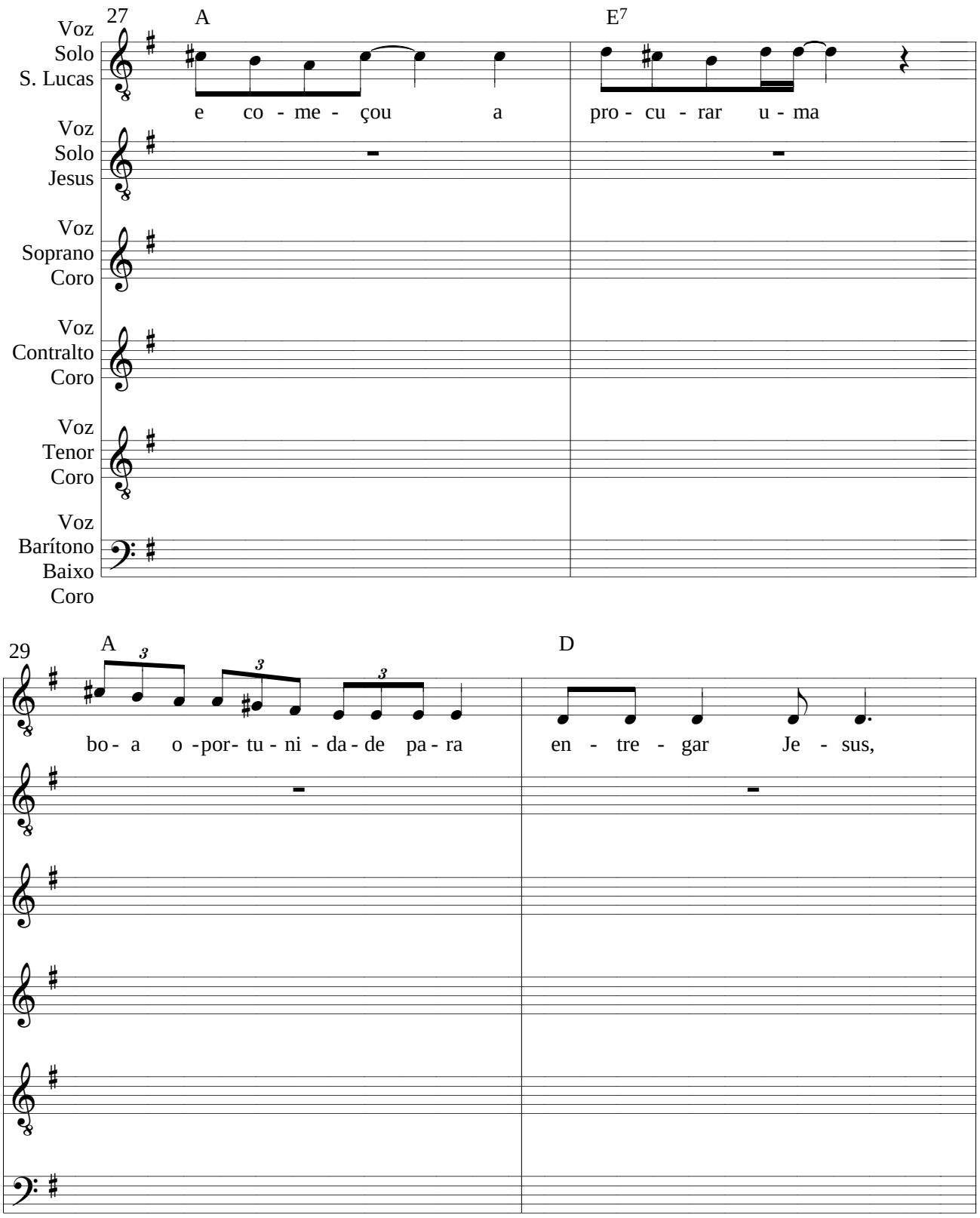
27
A
E7
Voz Solo S. Lucas
e co - me - çou a pro - cu - rar u - ma
Voz Solo Jesus
Voz Soprano Coro
Voz Contralto Coro
Voz Tenor Coro
Voz Barítono Baixo Coro
29
A
D
bo - a o -por- tu - ni - da - de pa - ra en - tre - gar Je - sus,

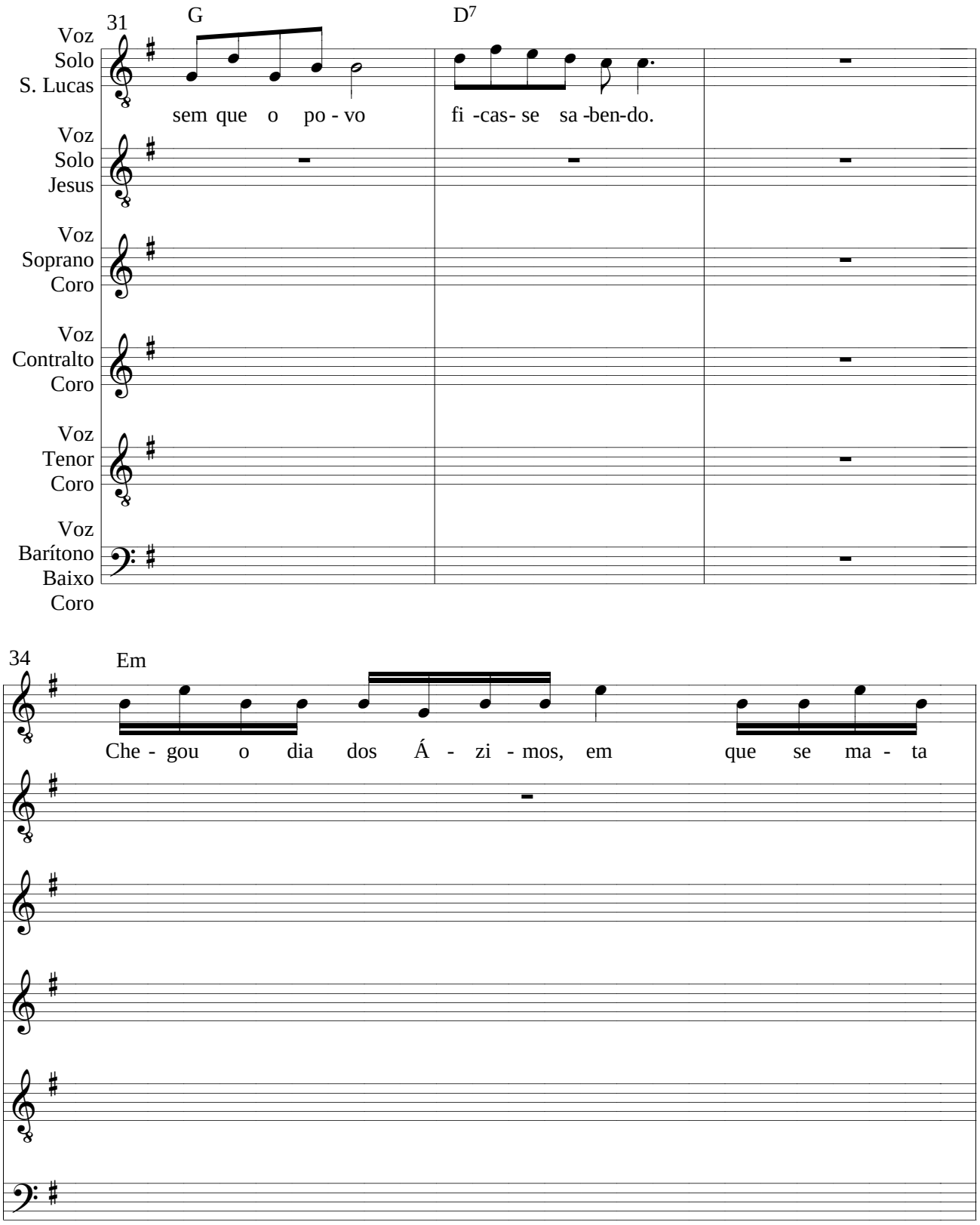
31
G
D7
Voz Solo S. Lucas
sem que o po - vo
fi -cas- se sa -ben-do.
Voz Solo Jesus
Voz Soprano Coro
Voz Contralto Coro
Voz Tenor Coro
Voz Barítono Baixo Coro
34
Em
Che - gou o dia dos Á - zi - mos, em que se ma - ta

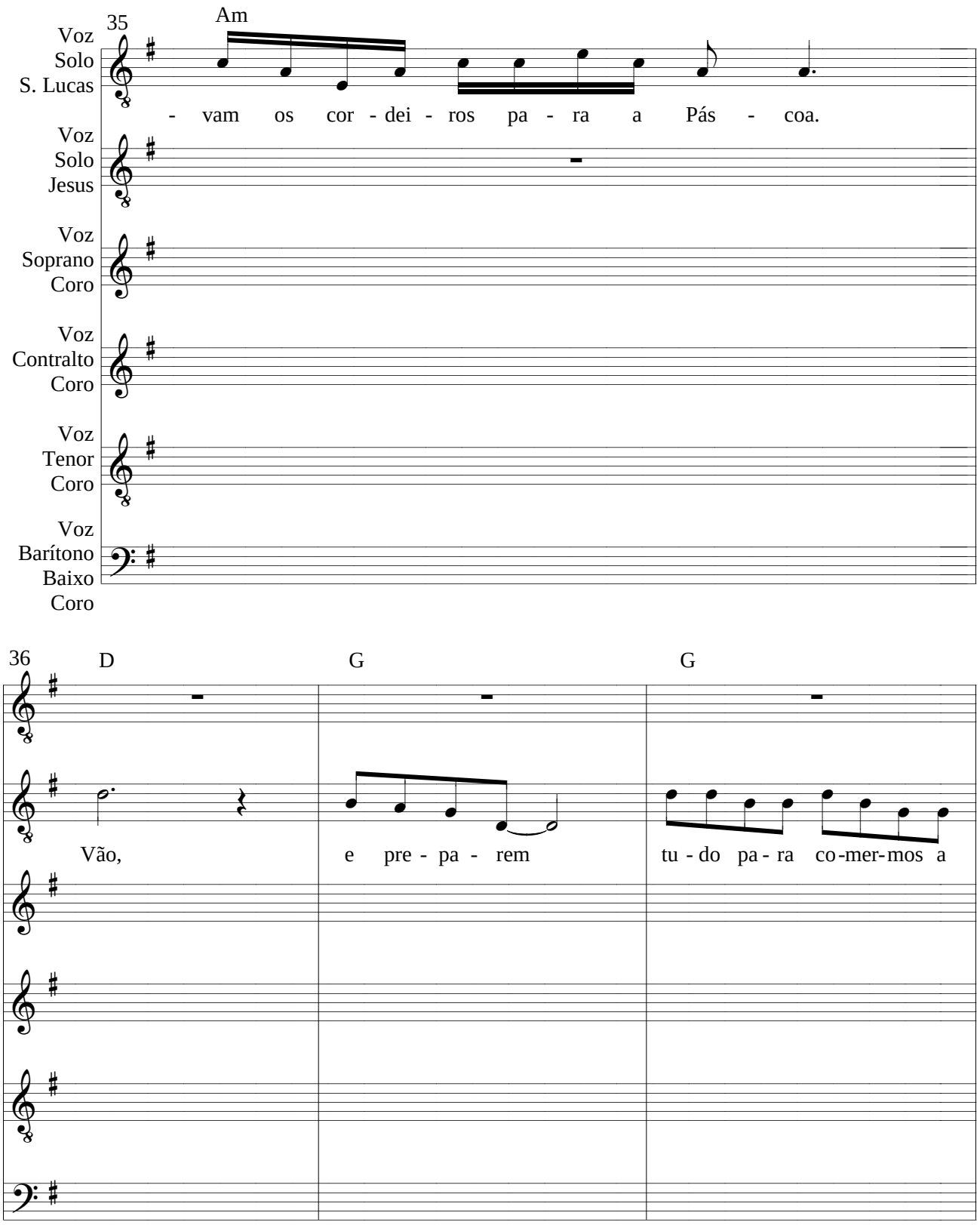
35
Am
Voz Solo S. Lucas
- vam os cor - dei - ros pa - ra a Pás - coa.
Voz Solo Jesus
Voz Soprano Coro
Voz Contralto Coro
Voz Tenor Coro
Voz Barítono Baixo Coro
36
D
G
G
Vão,
e pre - pa - rem
tu - do pa - ra co - mer - mos a

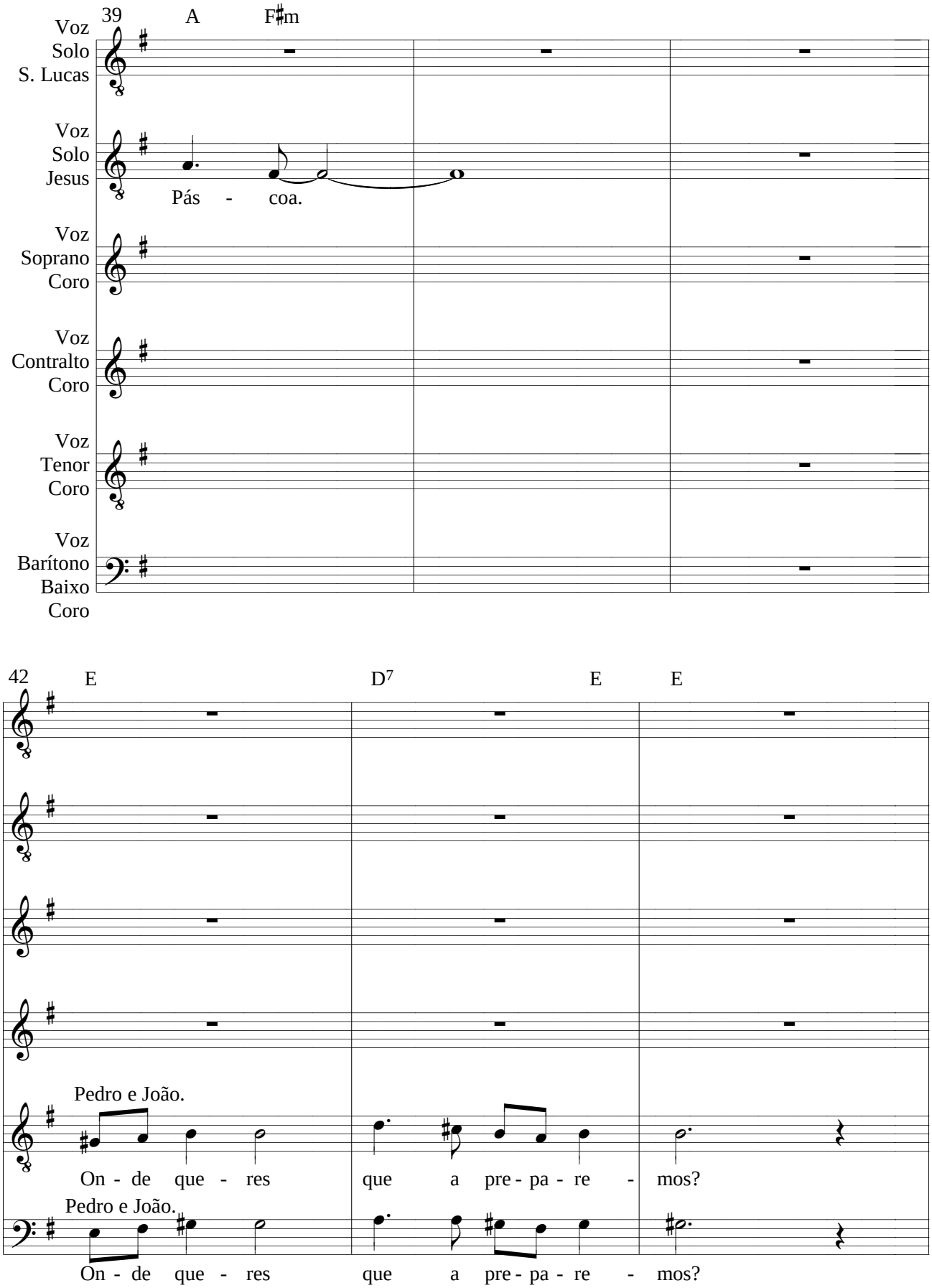
39
A
F♯m
Voz Solo S. Lucas
Voz Solo Jesus
Pás - coa.
Voz Soprano Coro
Voz Contralto Coro
Voz Tenor Coro
Voz Barítono Baixo Coro
42
E
D7
E
E
Pedro e João.
On - de que - res que a pre - pa - re - mos?
Pedro e João.
On - de que - res que a pre - pa - re - mos?

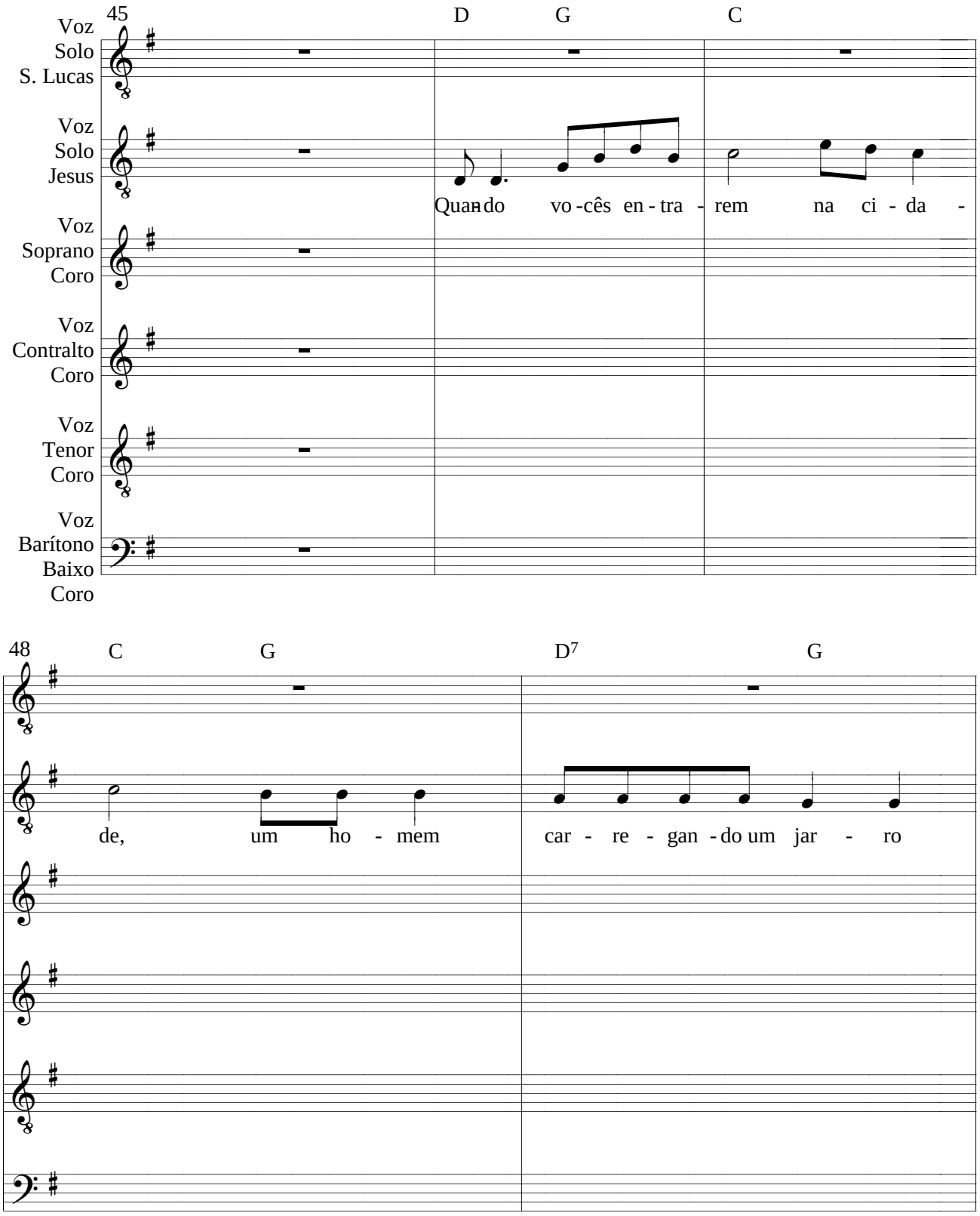
45
D
G
C
Voz Solo S. Lucas
Voz Solo Jesus
Quando vo-cês en-tra-rem na ci-da-
Voz Soprano Coro
Voz Contralto Coro
Voz Tenor Coro
Voz Barítono Baixo Coro
48
C
G
D7
G
de, um ho-mem car-re-gan-do um jar-ro

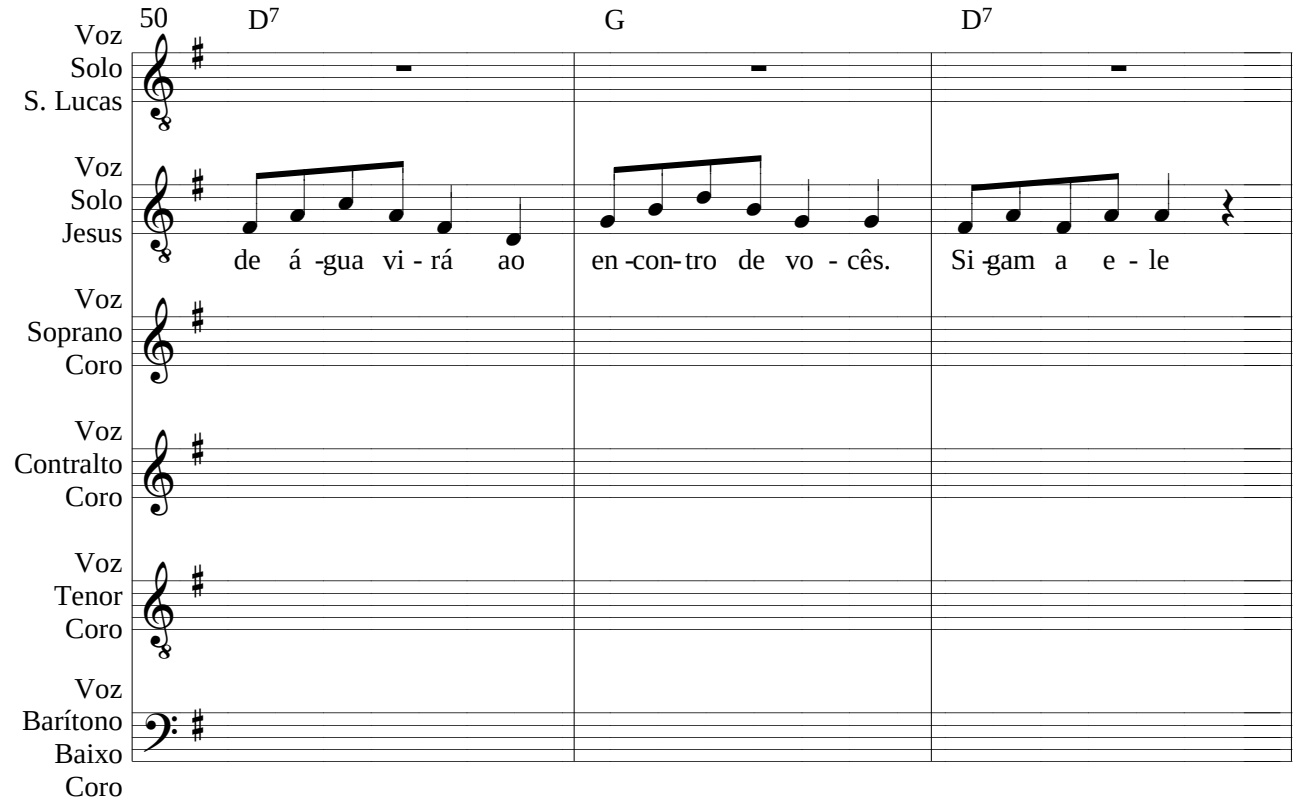
50
D7
G
D7
Voz Solo S. Lucas
Voz Solo Jesus
de á -gua vi - rá ao en -con- tro de vo - cês. Si -gam a e - le
Voz Soprano Coro
Voz Contralto Coro
Voz Tenor Coro
Voz Barítono Baixo Coro

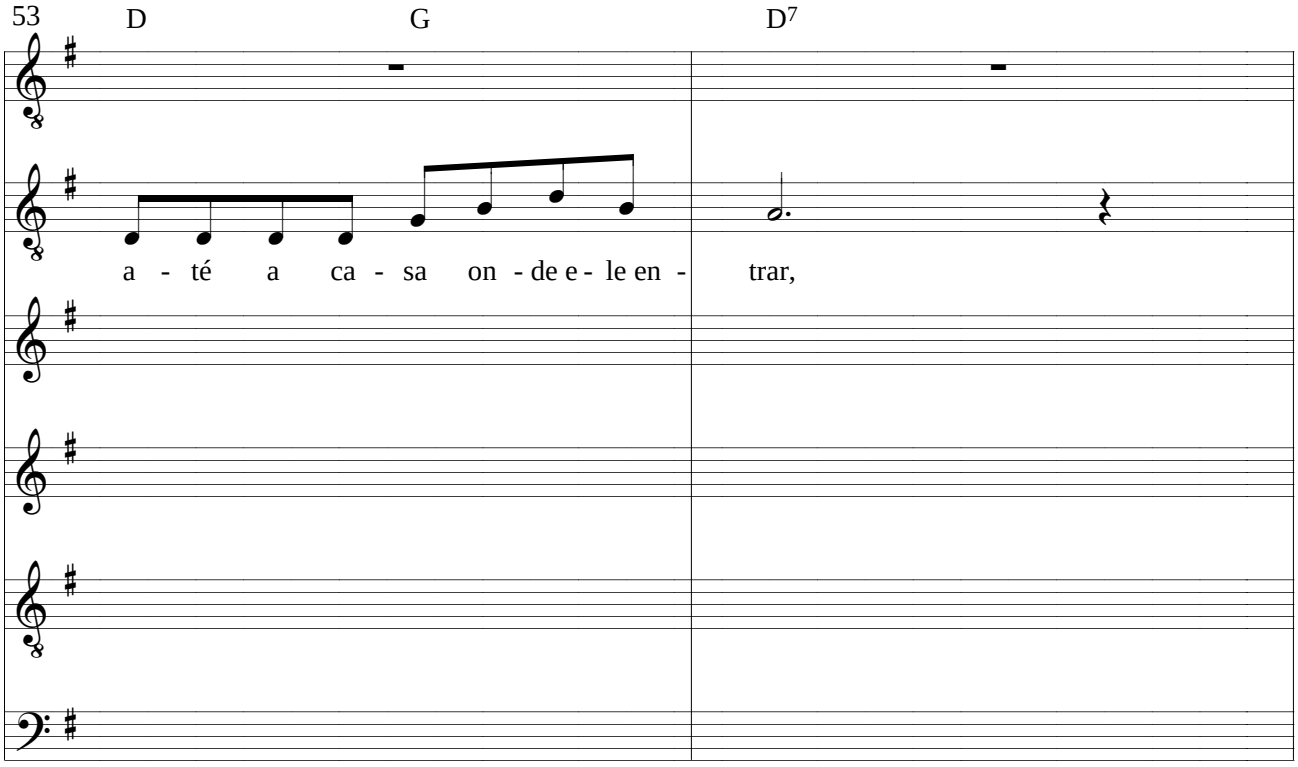
53
D
G
D7
a - té a ca - sa on - de e - le en - trar,

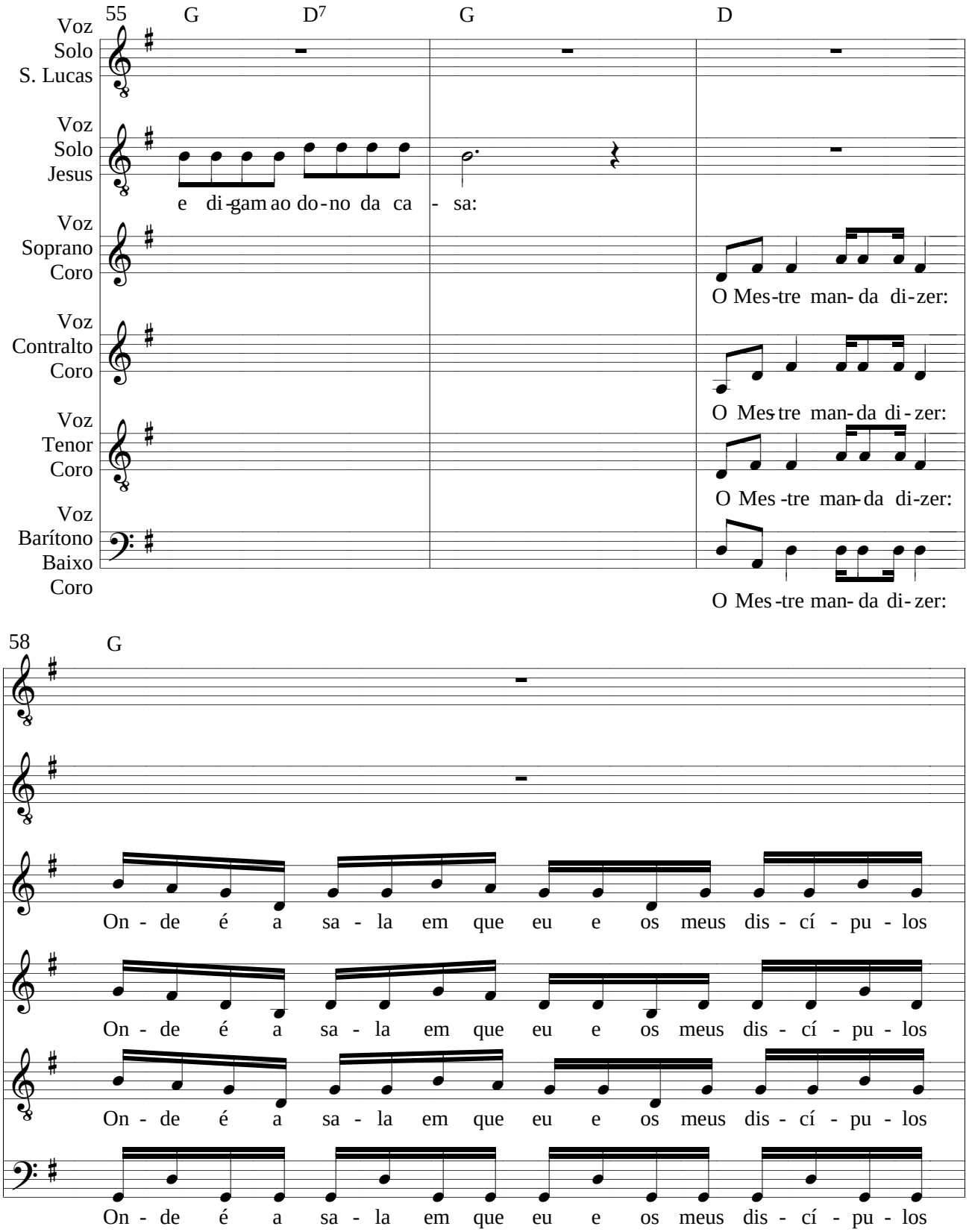
55
G
D7
G
D
Voz Solo S. Lucas
Voz Solo Jesus
e di-gam ao do-no da ca - sa:
Voz Soprano Coro
O Mes-tre man- da di-zer:
Voz Contralto Coro
O Mes-tre man- da di-zer:
Voz Tenor Coro
O Mes-tre man- da di-zer:
Voz Barítono Baixo Coro
O Mes-tre man- da di-zer:
58
G
On - de é a sa - la em que eu e os meus dis - cí - pu - los
On - de é a sa - la em que eu e os meus dis - cí - pu - los
On - de é a sa - la em que eu e os meus dis - cí - pu - los
On - de é a sa - la em que eu e os meus dis - cí - pu - los

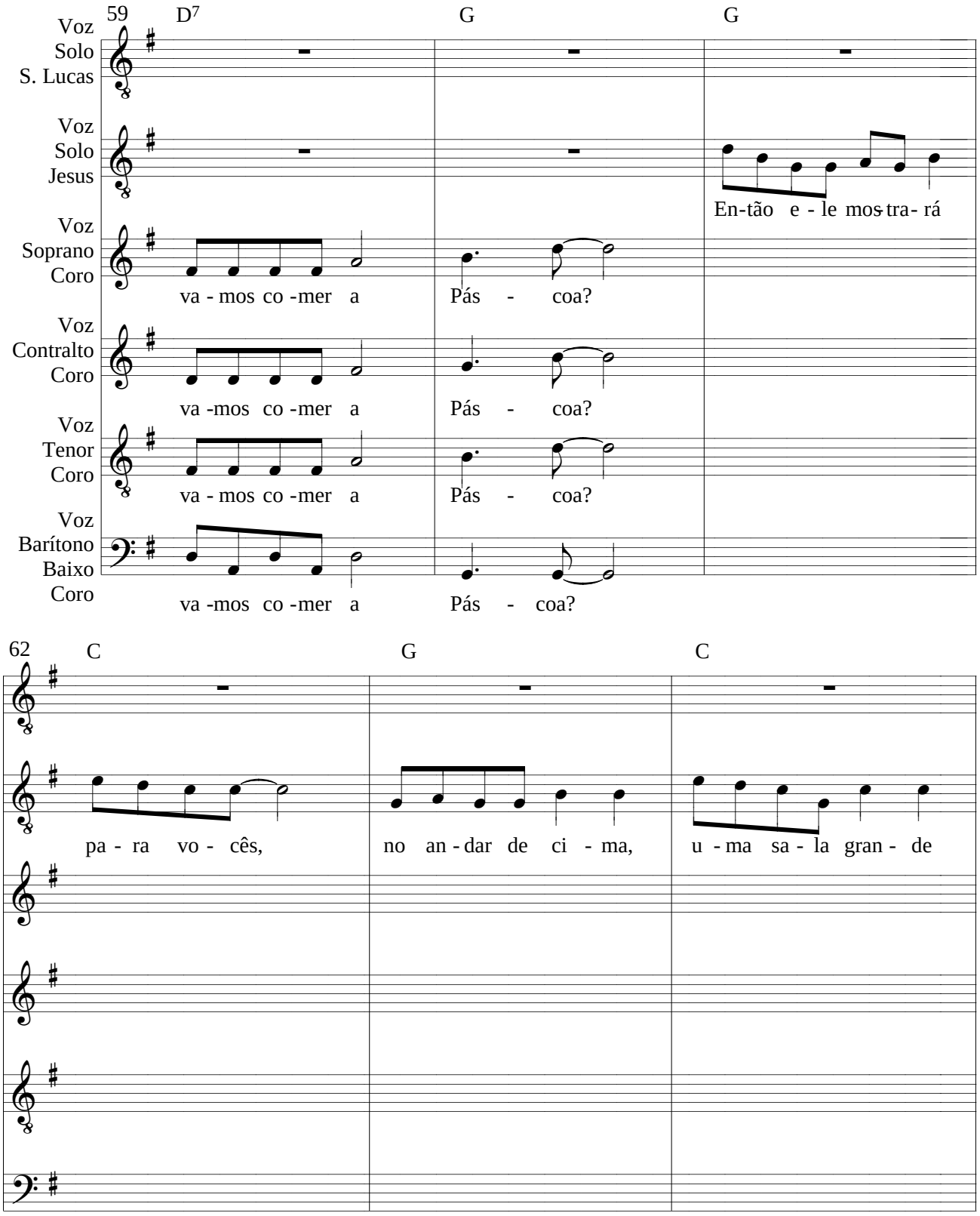
59
D7
G
G
Voz Solo S. Lucas
Voz Solo Jesus
En-tão e - le mos-tra- rá
Voz Soprano Coro
va - mos co -mer a
Pás - coa?
Voz Contralto Coro
va -mos co -mer a
Pás - coa?
Voz Tenor Coro
va - mos co -mer a
Pás - coa?
Voz Barítono Baixo Coro
va -mos co -mer a
Pás - coa?
62
C
G
C
pa - ra vo - cês,
no an - dar de ci - ma,
u - ma sa - la gran - de

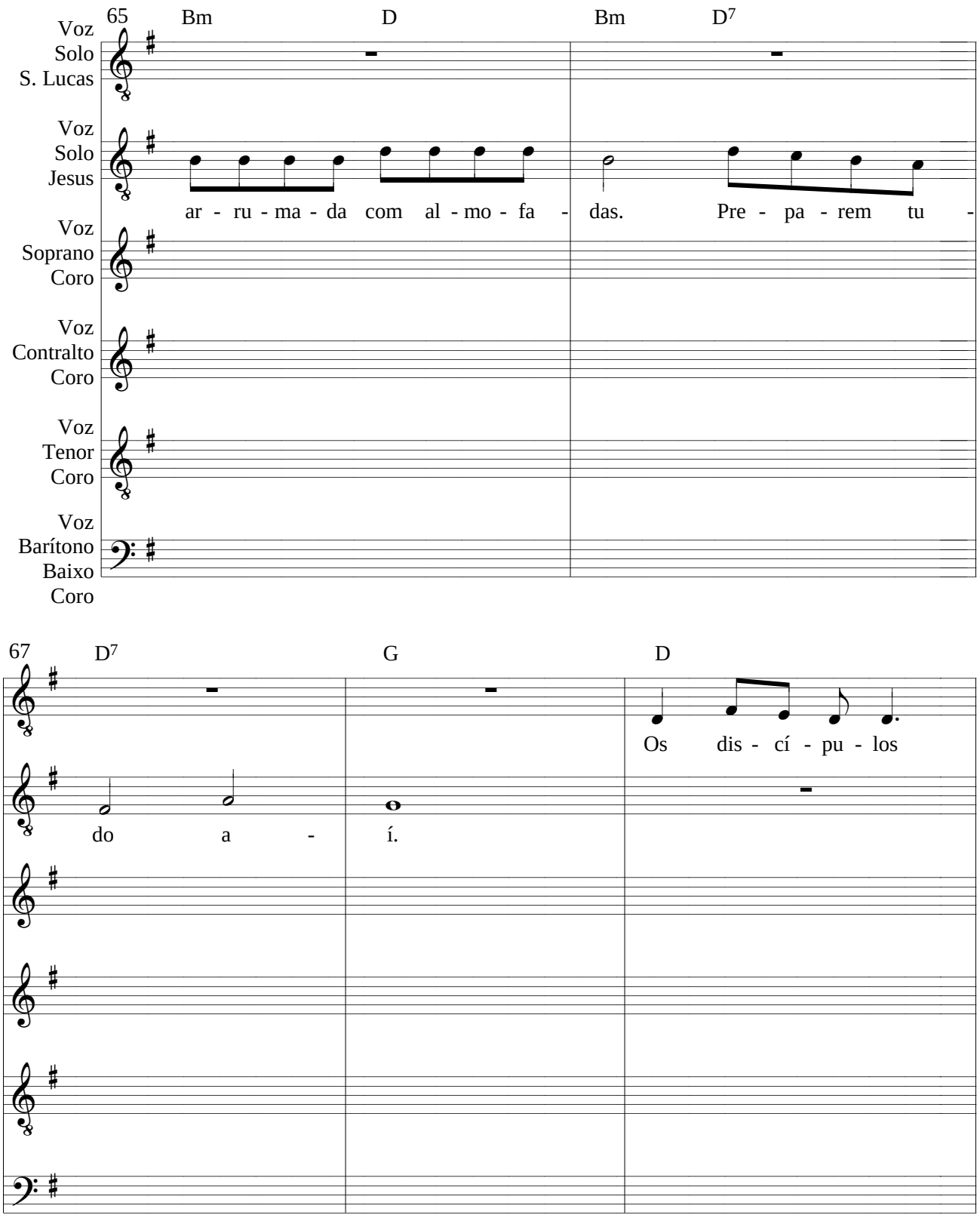
65
Bm
D
Bm
D7
Voz Solo S. Lucas
Voz Solo Jesus
ar - ru - ma - da com al - mo - fa - das. Pre - pa - rem tu -
Voz Soprano Coro
Voz Contralto Coro
Voz Tenor Coro
Voz Barítono Baixo Coro
67
D7
G
D
Os dis - cí - pu - los
do a - í.

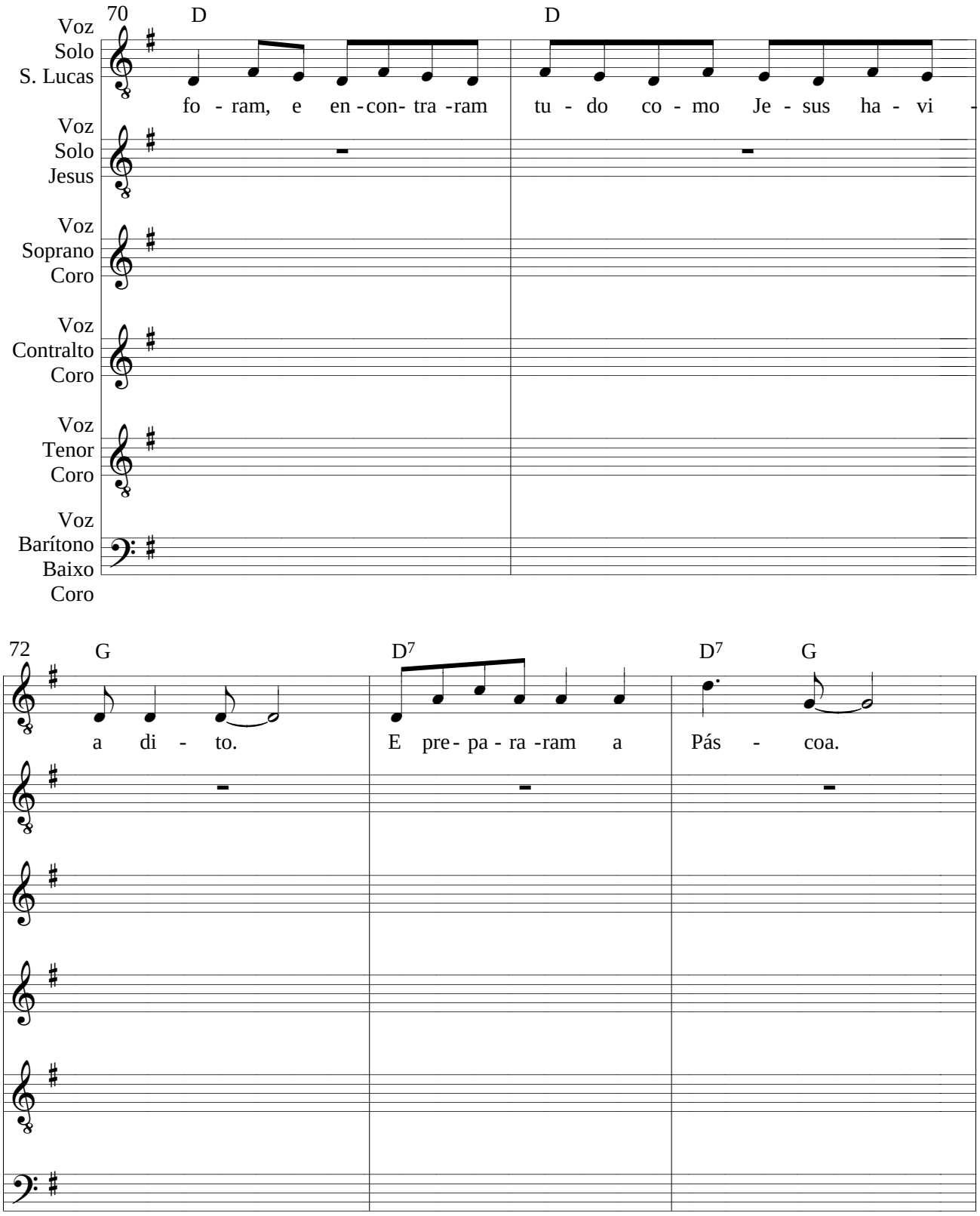
70
D
D
Voz
Solo
S. Lucas
fo - ram, e en - con- tra -ram tu - do co - mo Je - sus ha - vi -
Voz
Solo
Jesus
Voz
Soprano
Coro
Voz
Contralto
Coro
Voz
Tenor
Coro
Voz
Barítono
Baixo
Coro
72
G
D7
D7
G
a di - to.
E pre - pa - ra -ram a Pás - coa.

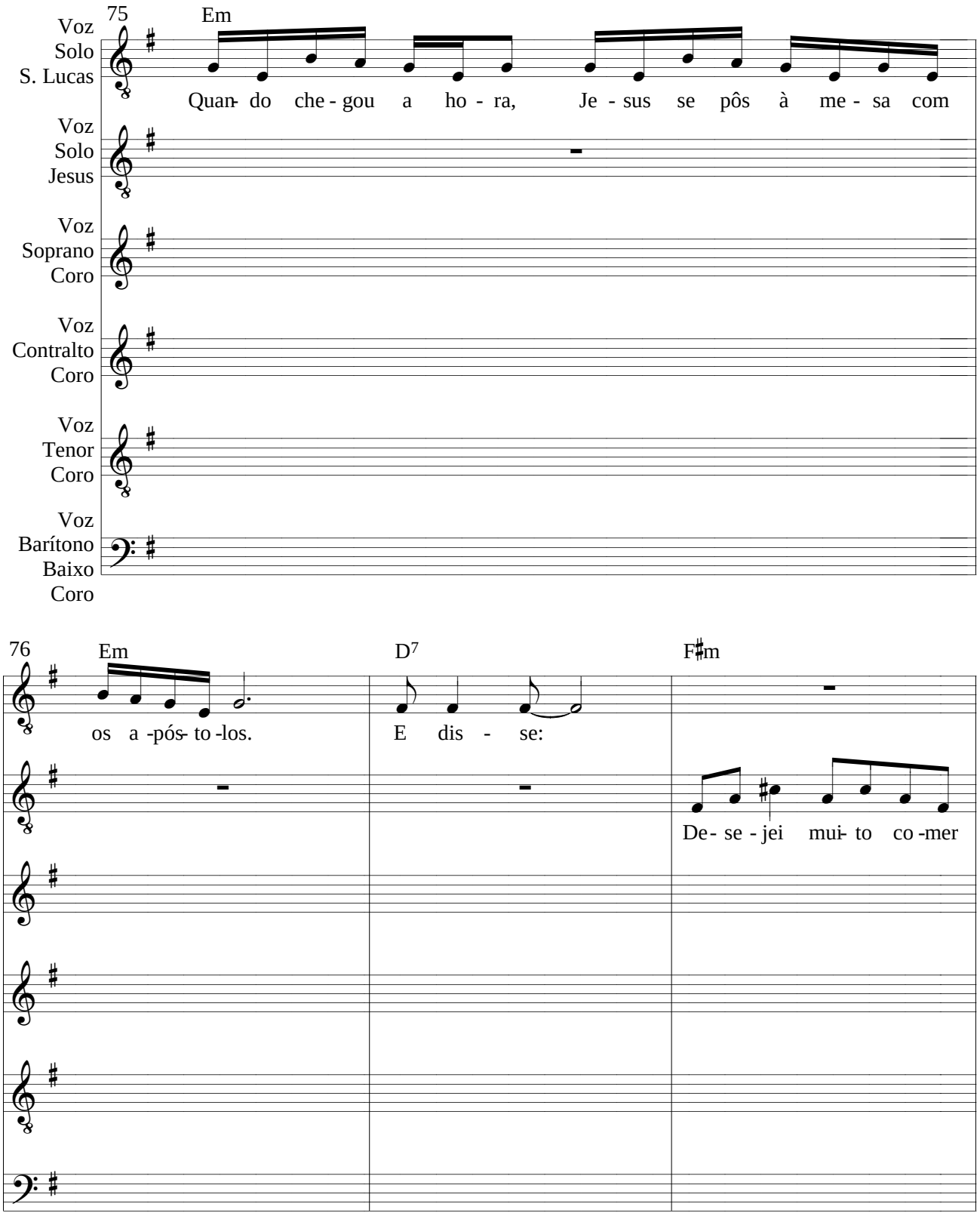
75
Em
Voz Solo S. Lucas
Quan- do che - gou a ho - ra, Je - sus se pôs à me - sa com
Voz Solo Jesus
Voz Soprano Coro
Voz Contralto Coro
Voz Tenor Coro
Voz Barítono Baixo Coro
76
Em
os a -pós- to -los.
D7
E dis - se:
F♯m
De- se - jei mui- to co -mer

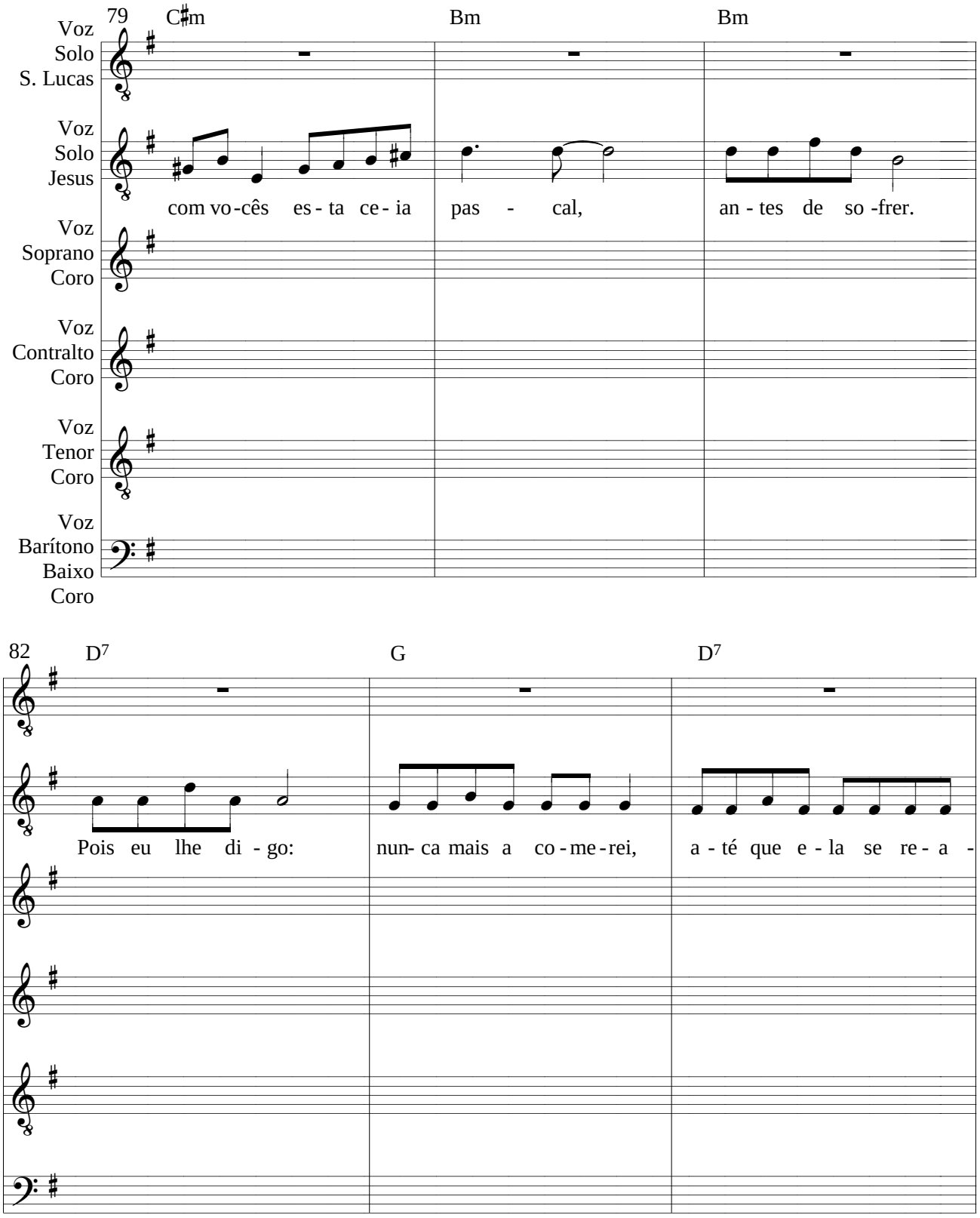
79
C♯m
Bm
Bm
Voz Solo S. Lucas
Voz Solo Jesus
com vo-cês es-ta ce-ia pas - cal, an-tes de so-frer.
Voz Soprano Coro
Voz Contralto Coro
Voz Tenor Coro
Voz Barítono Baixo Coro
82
D7
G
D7
Pois eu lhe di-go: nun-ca mais a co-me-rei, a-té que e-la se re-a-

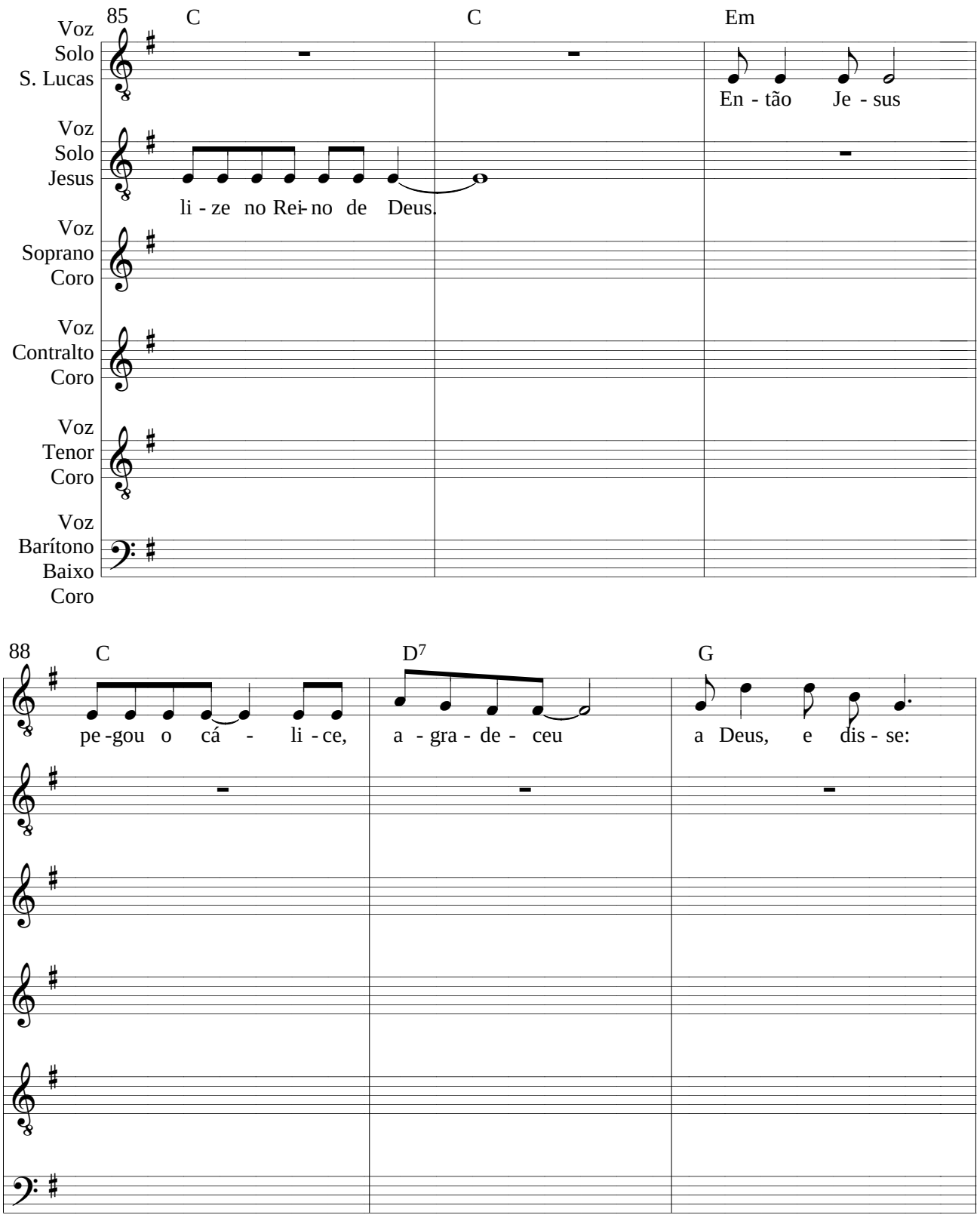
85
C
C
Em
Voz Solo S. Lucas
En - tão Je - sus
Voz Solo Jesus
li - ze no Rei - no de Deus.
Voz Soprano Coro
Voz Contralto Coro
Voz Tenor Coro
Voz Barítono Baixo Coro
88
C
D7
G
pe - gou o cá - li - ce, a - gra - de - ceu a Deus, e dis - se:

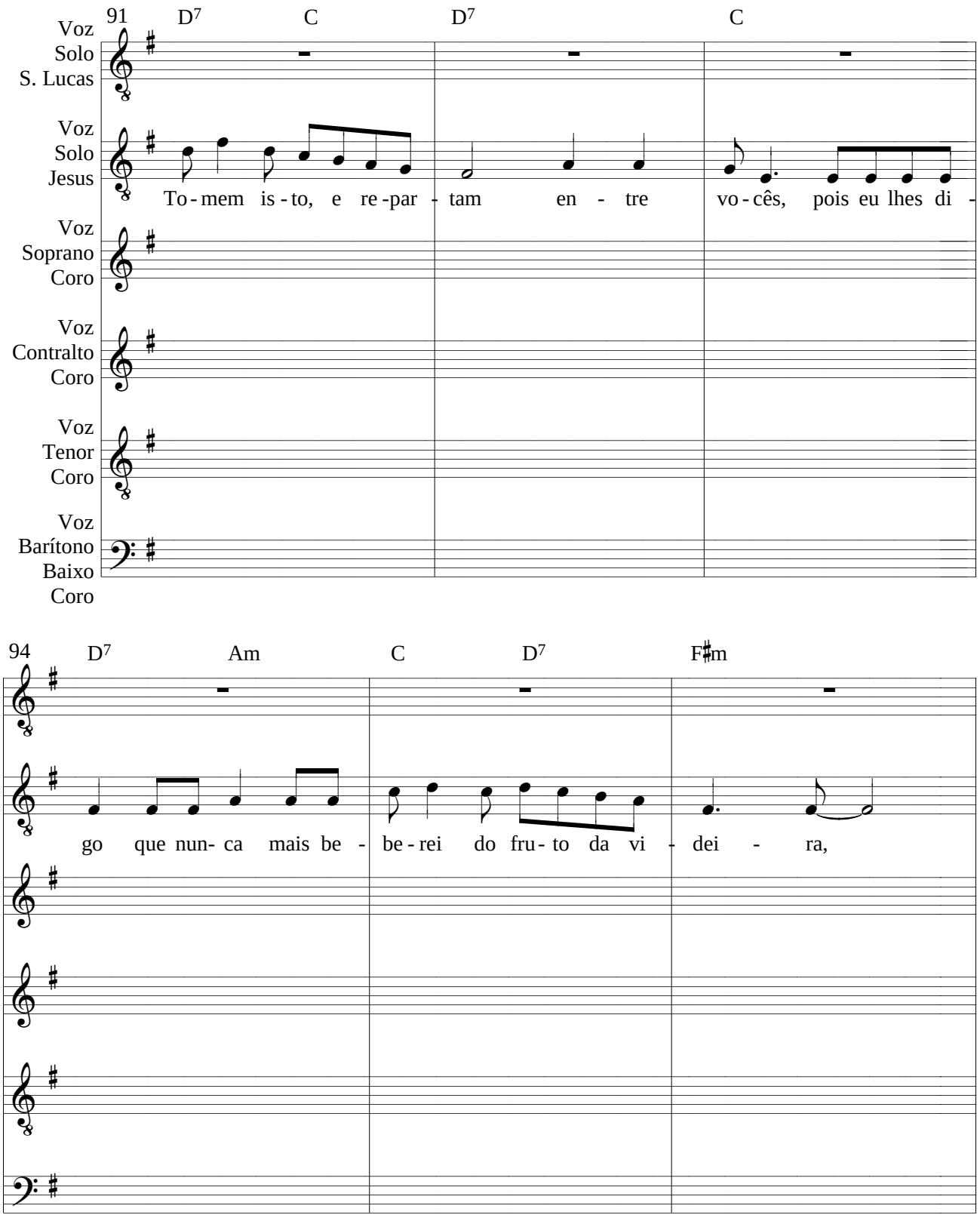
91
D7
C
D7
C
Voz Solo S. Lucas
Voz Solo Jesus
To - mem is - to, e re -par - tam en - tre vo - cês, pois eu lhes di -
Voz Soprano Coro
Voz Contralto Coro
Voz Tenor Coro
Voz Barítono Baixo Coro
94
D7
Am
C
D7
F♯m
go que nun- ca mais be - be - rei do fru - to da vi - dei - ra,

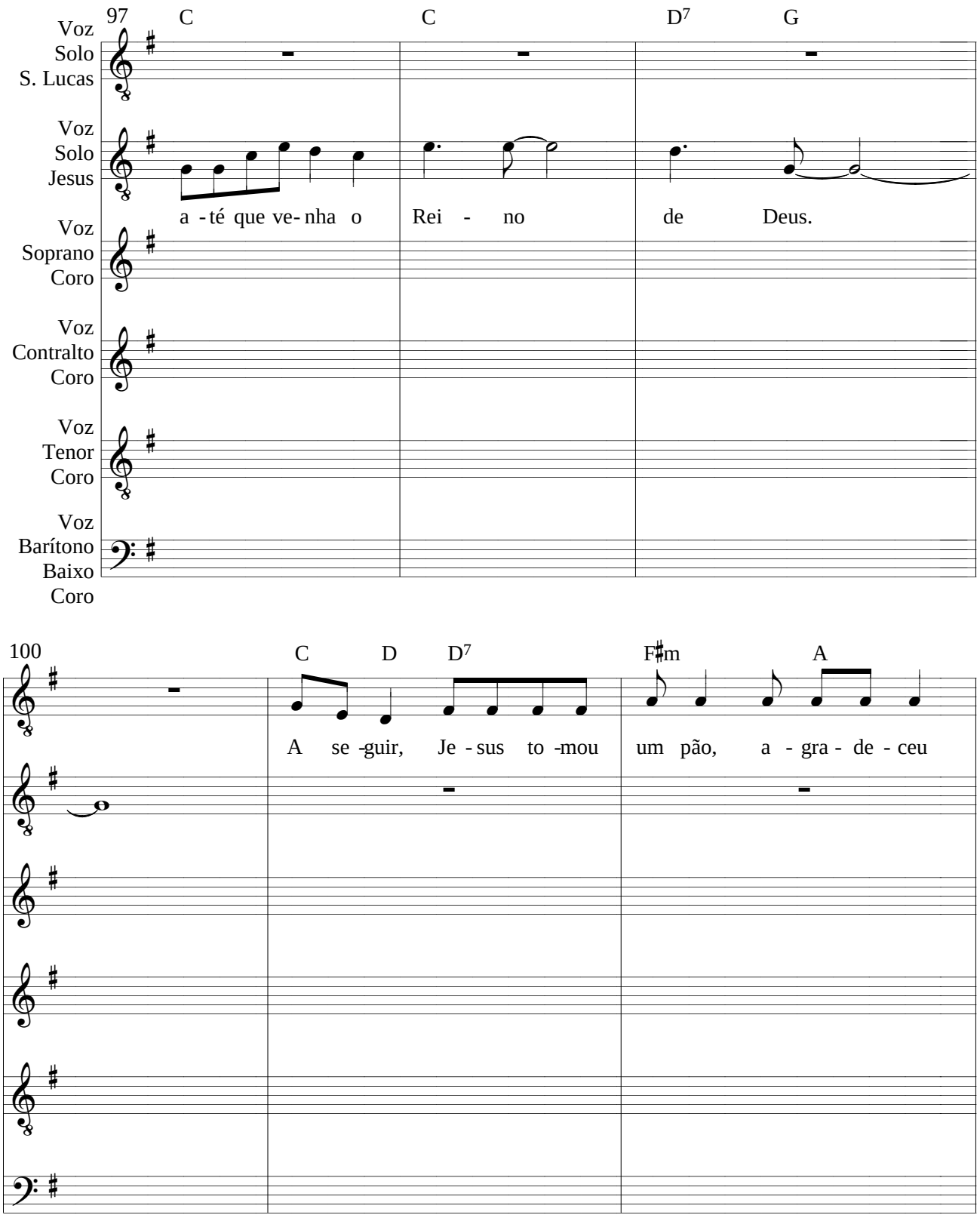
97
C
C
D7
G
Voz Solo S. Lucas
Voz Solo Jesus
a - té que ve- nha o Rei - no de Deus.
Voz Soprano Coro
Voz Contralto Coro
Voz Tenor Coro
Voz Barítono Baixo Coro
100
C
D
D7
F♯m
A
A se -guir, Je - sus to -mou um pão, a - gra - de - ceu

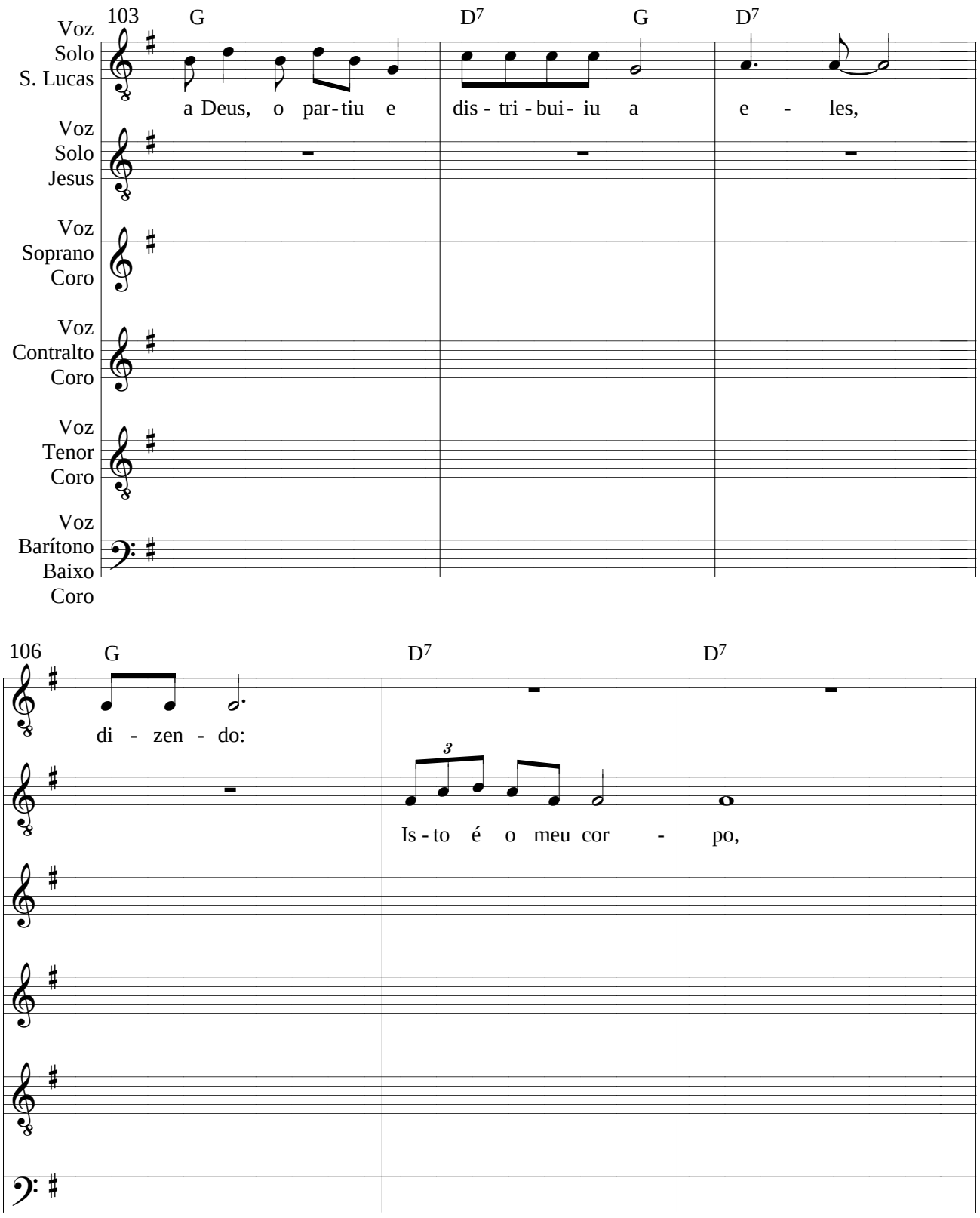
103
G
D7
G
D7
Voz Solo S. Lucas
a Deus, o par-tiu e dis - tri - bui - iu a e - les,
Voz Solo Jesus
Voz Soprano Coro
Voz Contralto Coro
Voz Tenor Coro
Voz Barítono Baixo Coro
106
G
D7
D7
di - zen - do:
3
Is - to é o meu cor - po,

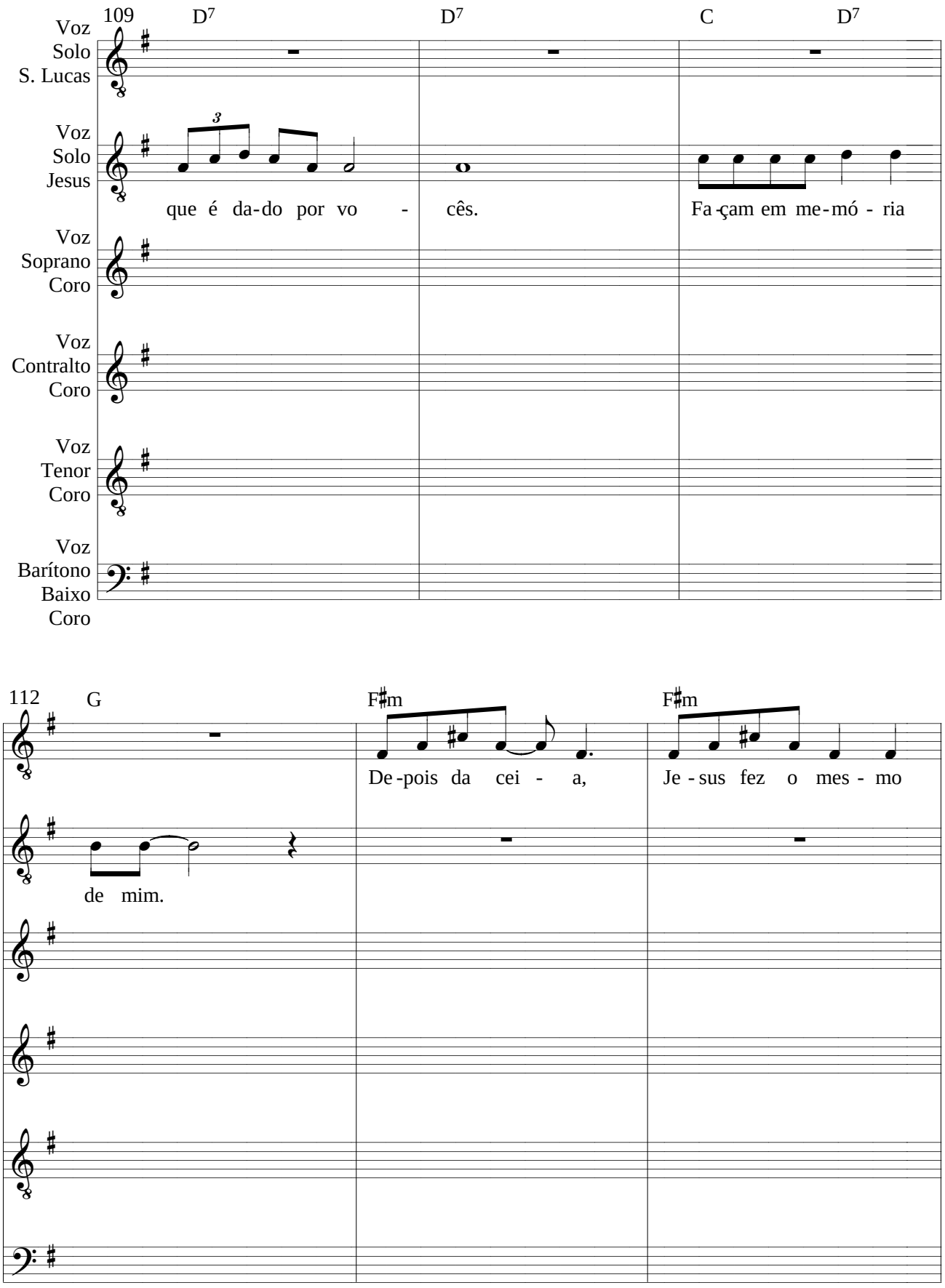
109
D7
D7
C
D7
Voz Solo S. Lucas
Voz Solo Jesus
que é da-do por vo - cês.
Fa-çam em me-mó - ria
Voz Soprano Coro
Voz Contralto Coro
Voz Tenor Coro
Voz Barítono Baixo Coro
112
G
F♯m
F♯m
De-pois da cei - a,
Je-sus fez o mes - mo
de mim.

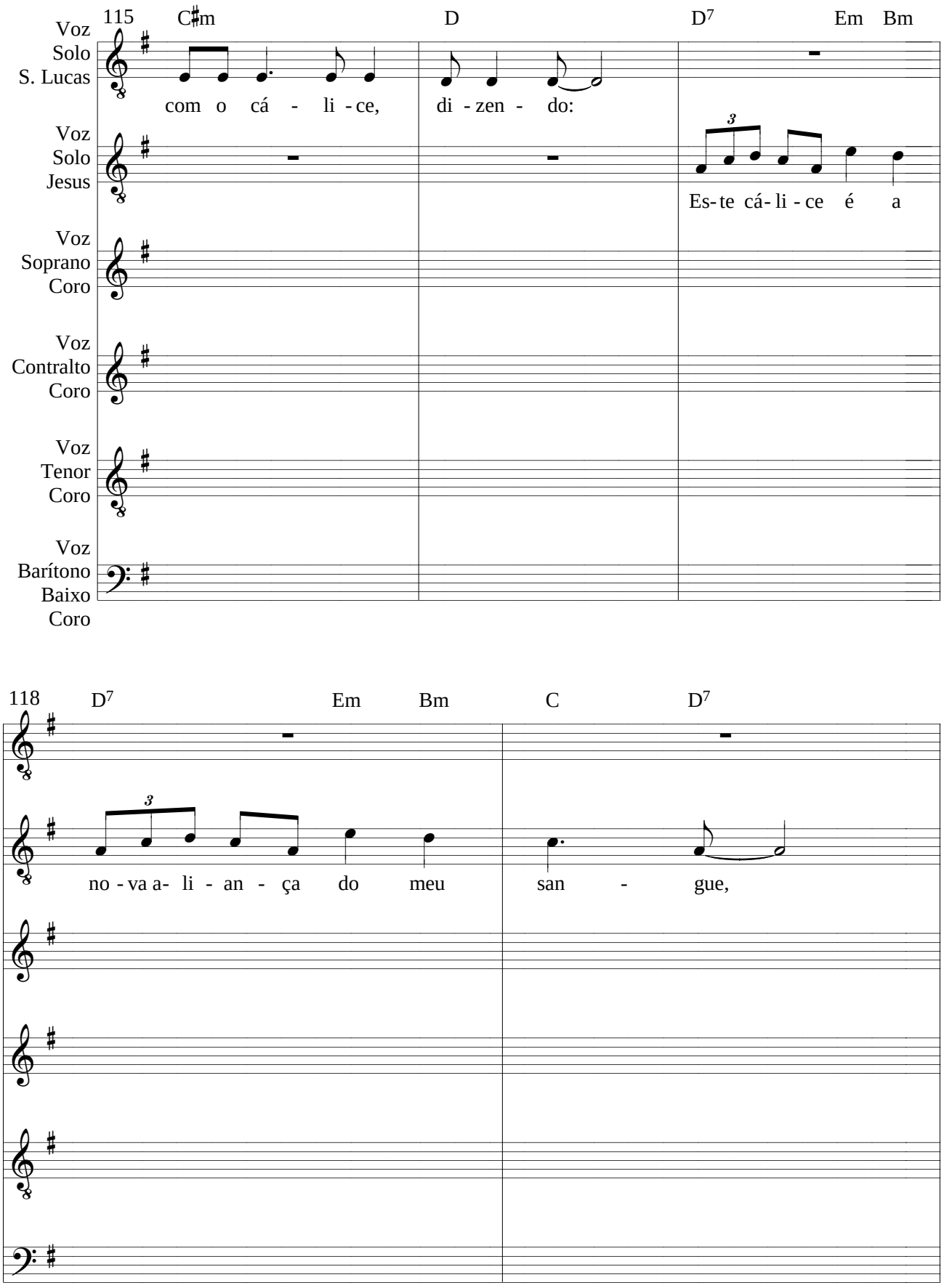
115
C♯m
D
D7
Em
Bm
Voz Solo S. Lucas
com o cá - li - ce, di - zen - do:
Voz Solo Jesus
Es- te cá- li - ce é a
Voz Soprano Coro
Voz Contralto Coro
Voz Tenor Coro
Voz Barítono Baixo Coro
118
D7
Em
Bm
C
D7
no - va a- li - an - ça do meu san - gue,

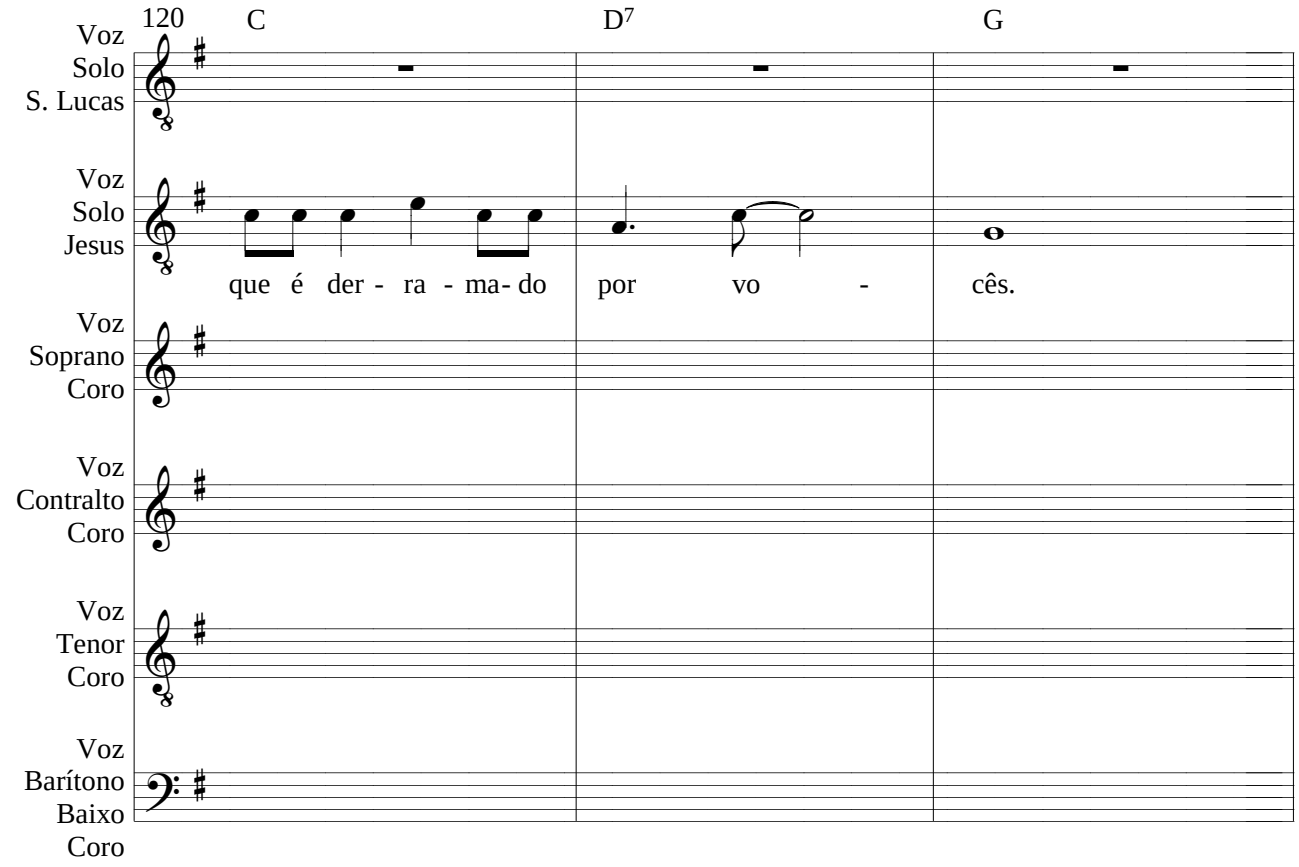
120
C
D7
G
Voz Solo S. Lucas
Voz Solo Jesus
que é der - ra - ma- do por vo - cês.
Voz Soprano Coro
Voz Contralto Coro
Voz Tenor Coro
Voz Barítono Baixo Coro

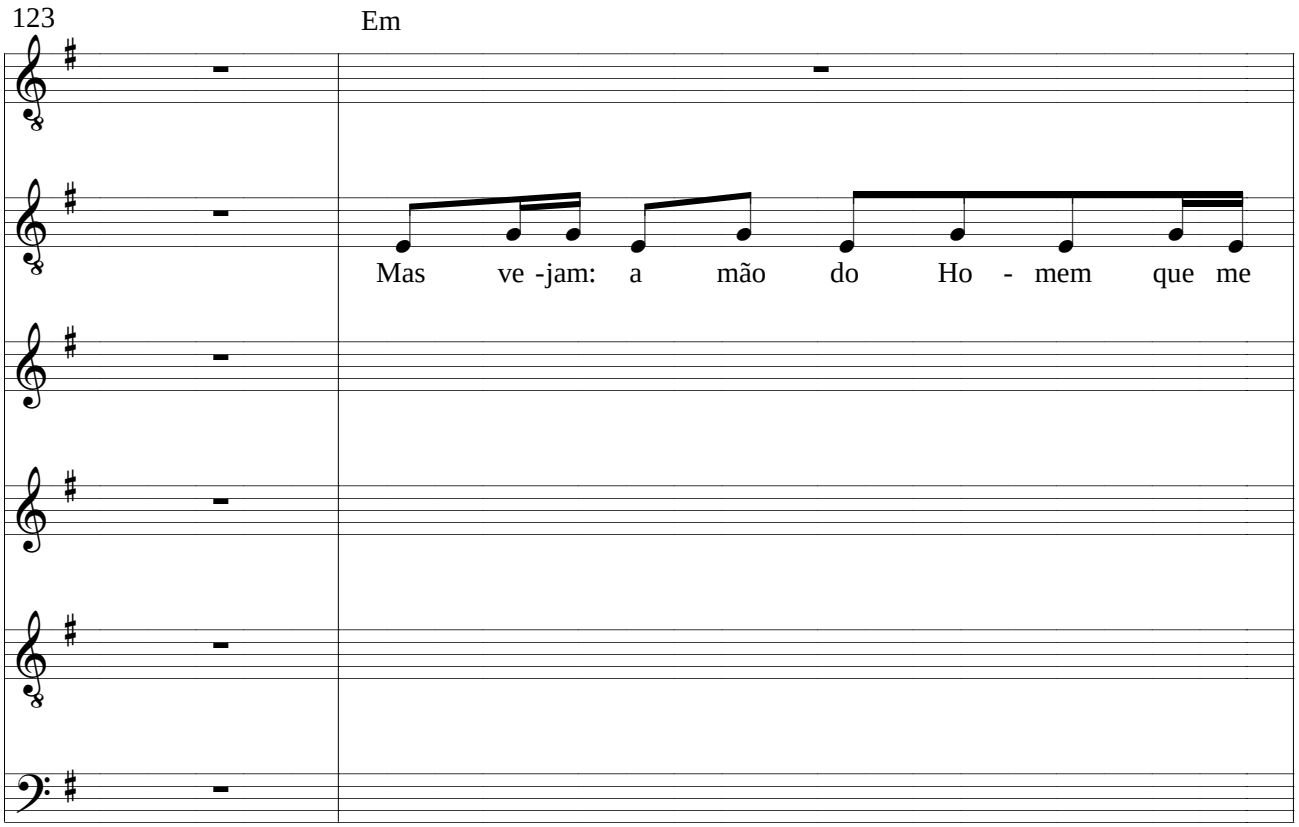
123
Em
Mas ve -jam: a mão do Ho - mem que me

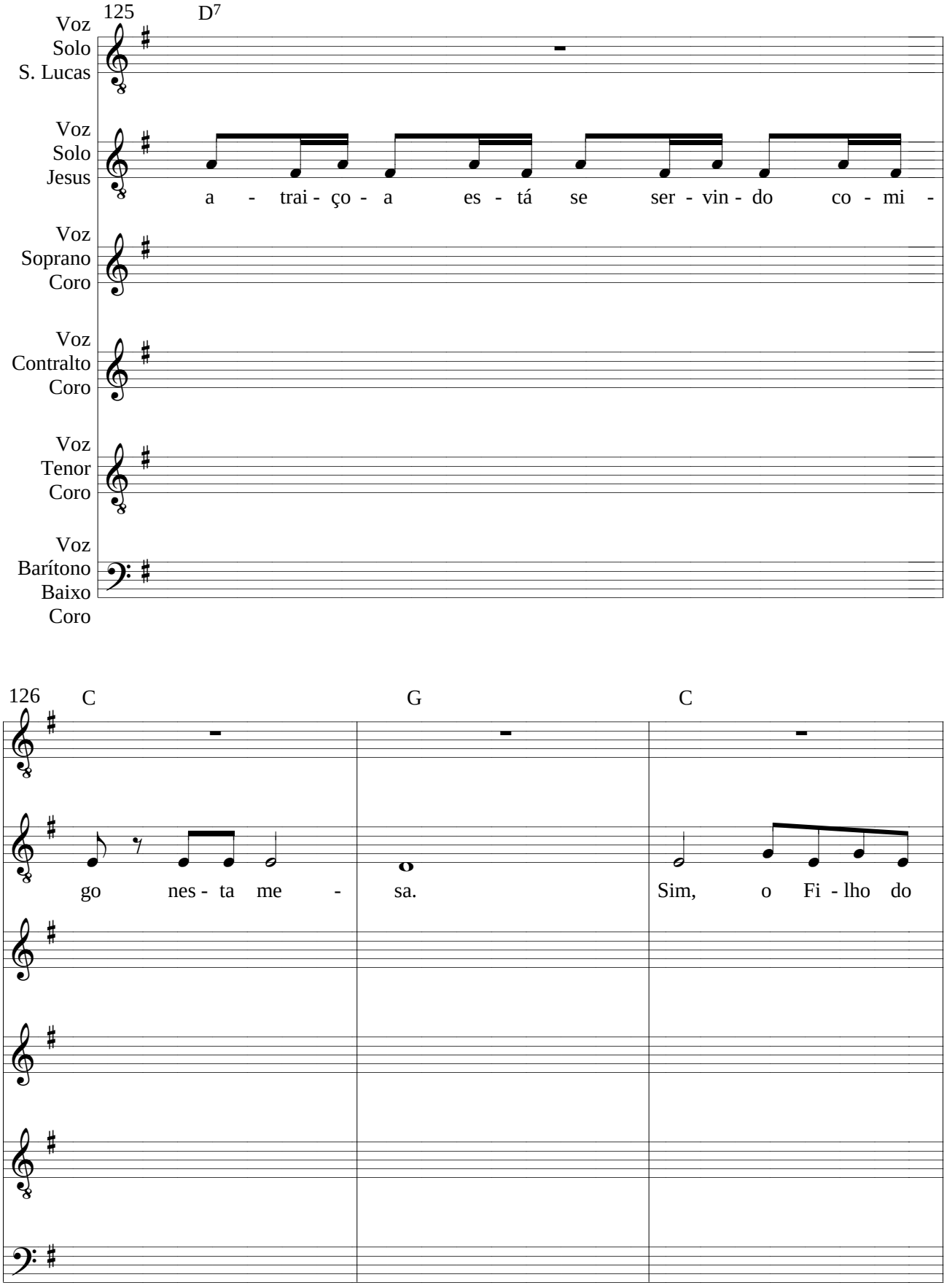
125
D7
Voz Solo S. Lucas
Voz Solo Jesus
a - trai - ço - a es - tá se ser - vin - do co - mi -
Voz Soprano Coro
Voz Contralto Coro
Voz Tenor Coro
Voz Barítono Baixo Coro
126
C
G
C
go nes - ta me - sa.
Sim, o Fi - lho do

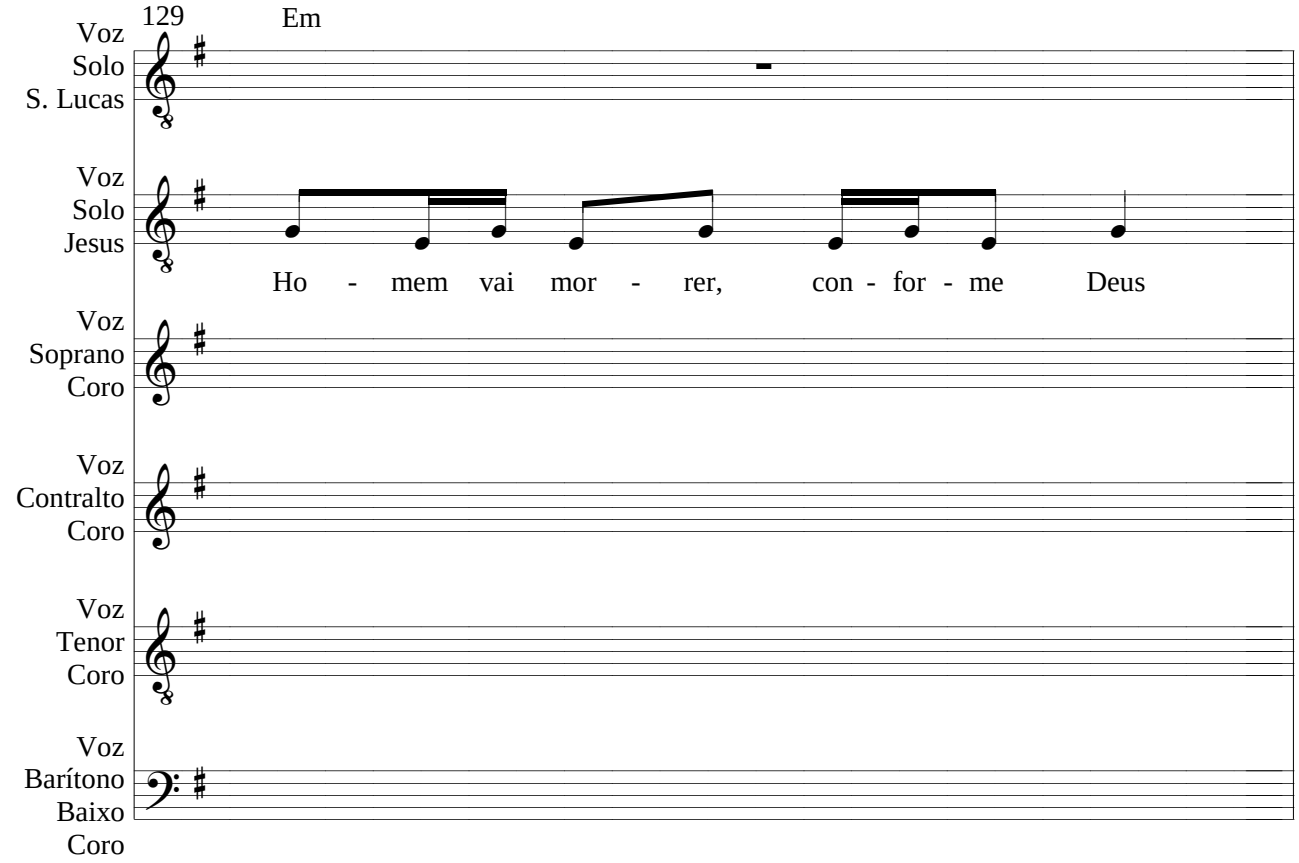
129
Em
Voz Solo S. Lucas
Voz Solo Jesus
Ho - mem vai mor - rer, con - for - me Deus
Voz Soprano Coro
Voz Contralto Coro
Voz Tenor Coro
Voz Barítono Baixo Coro

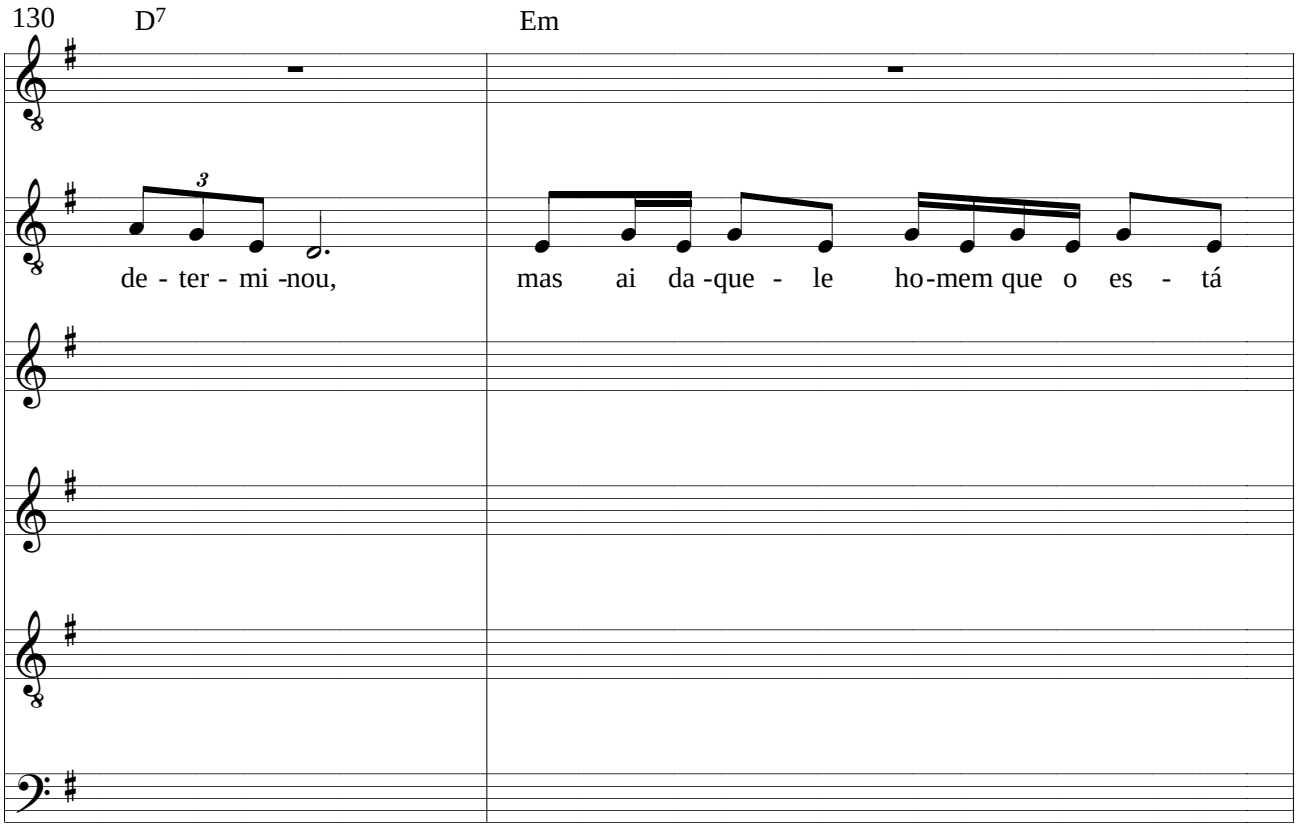
130
D7
Em
de - ter - mi -nou,
mas ai da -que - le ho-mem que o es - tá

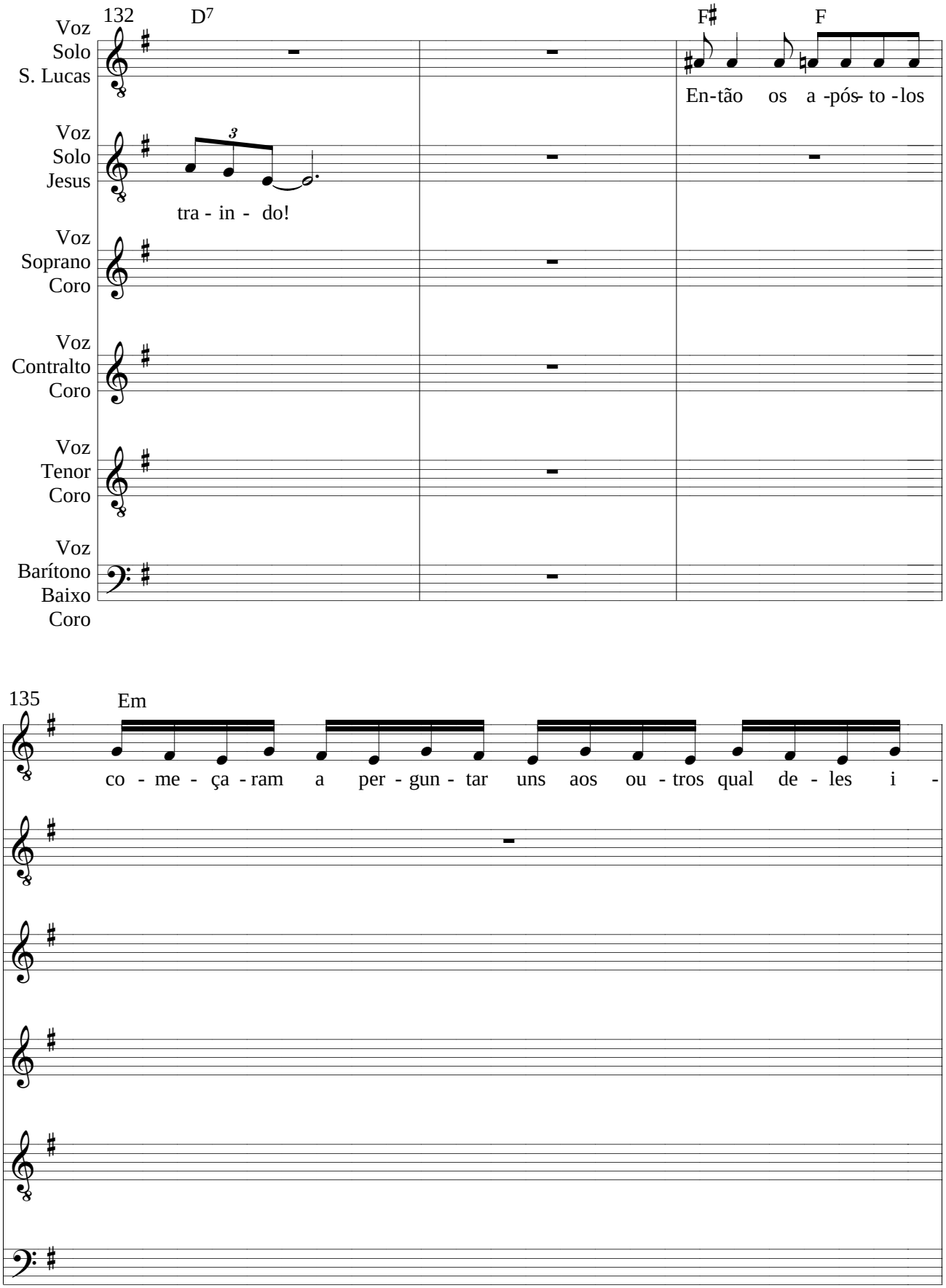
132
D7
F♯
F
Voz Solo S. Lucas
En-tão os a -pós- to -los
Voz Solo Jesus
tra - in - do!
Voz Soprano Coro
Voz Contralto Coro
Voz Tenor Coro
Voz Barítono Baixo Coro
135
Em
co - me - ça - ram a per - gun - tar uns aos ou - tros qual de - les i -

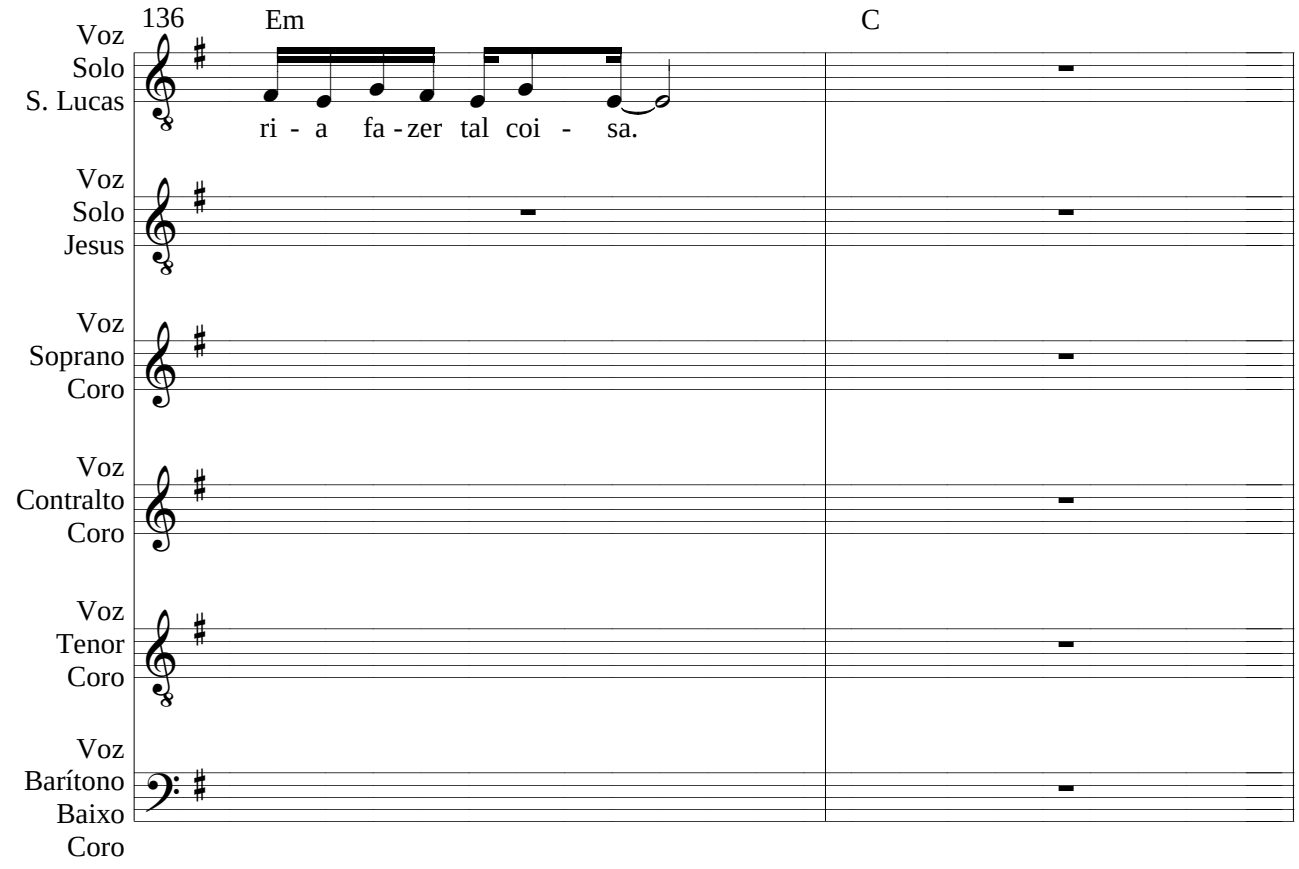
136
Em
C
Voz Solo S. Lucas
ri - a fa - zer tal coi - sa.
Voz Solo Jesus
Voz Soprano Coro
Voz Contralto Coro
Voz Tenor Coro
Voz Barítono Baixo Coro

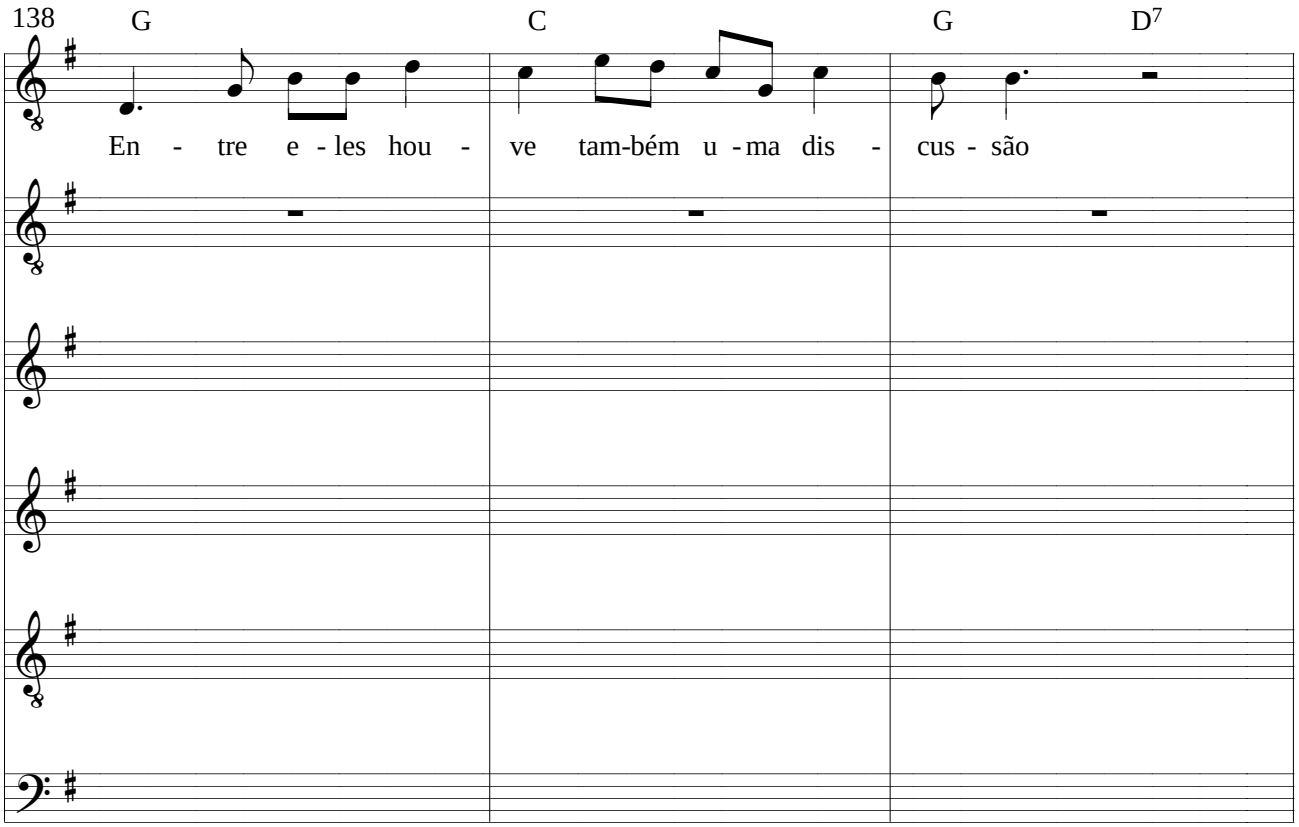
138
G
C
G
D7
En - tre e - les hou - ve tam-bém u - ma dis - cus - são

141 G C D7

Voz Solo S. Lucas: so - bre qual de - les de - ve - ri - a ser con - si - de - ra -

Voz Solo Jesus

Voz Soprano Coro

Voz Contralto Coro

Voz Tenor Coro

Voz Barítono Baixo Coro

143 D7 G G

do o mai - or.

Os reis das na - ções têm po - der

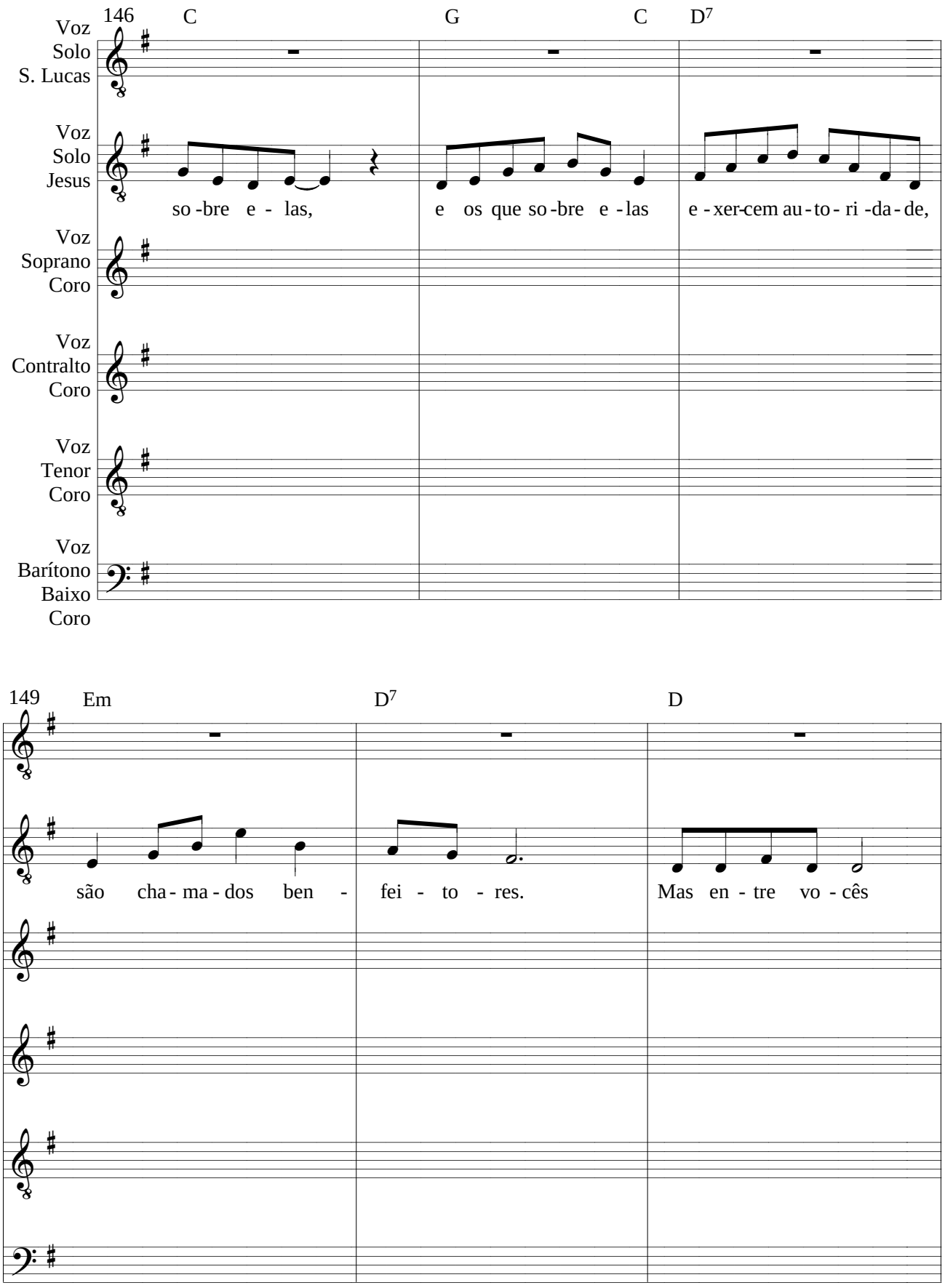
146
C
G
C
D7
Voz Solo S. Lucas
Voz Solo Jesus
so-bre e- las,
e os que so-bre e-las
e-xer-cem au-to-ri-da-de,
Voz Soprano Coro
Voz Contralto Coro
Voz Tenor Coro
Voz Barítono Baixo Coro
149
Em
D7
D
são cha-ma-dos ben- fei- to- res.
Mas en- tre vo- cês

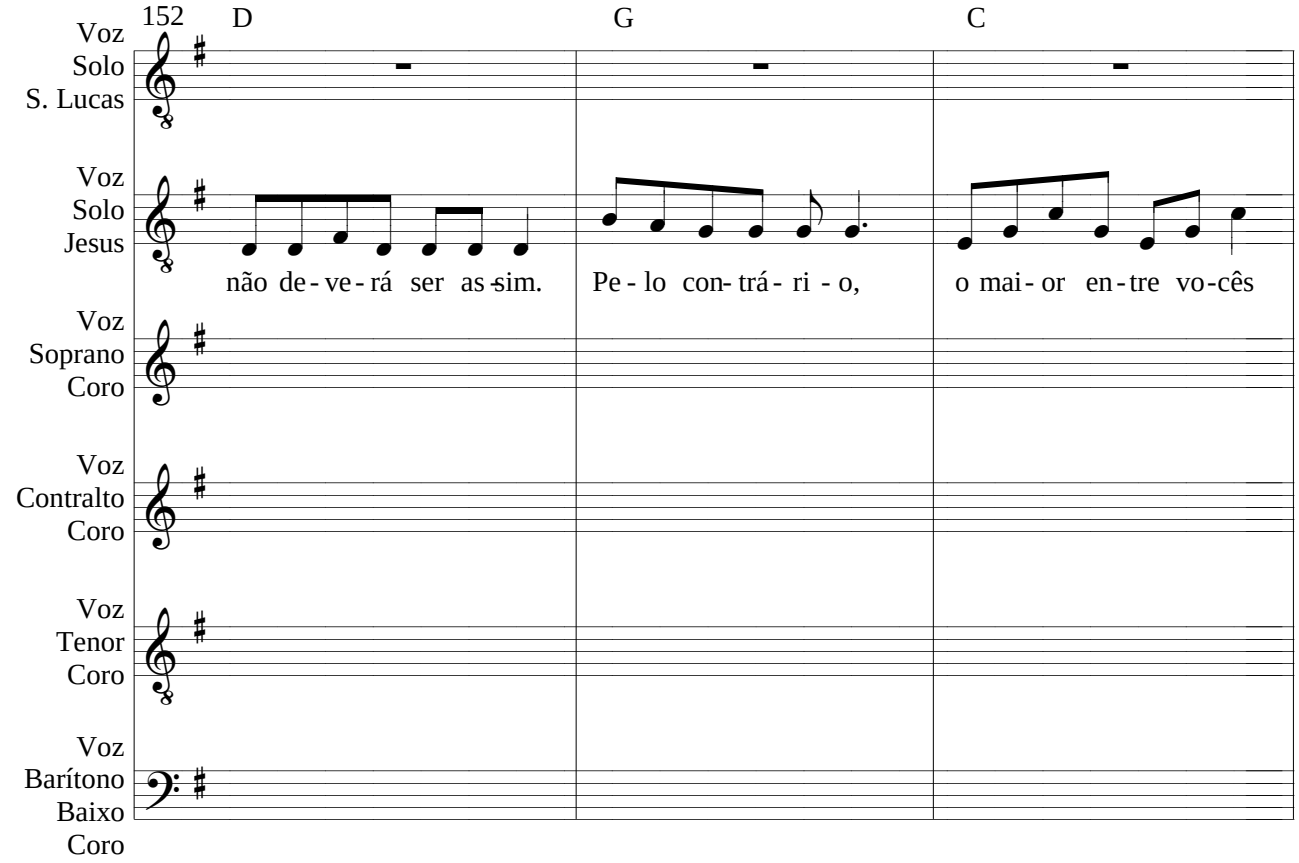
152
D
G
C
Voz Solo S. Lucas
Voz Solo Jesus
não de - ve - rá ser as - sim.
Pe - lo con- trá - ri - o,
o mai - or en - tre vo - cês
Voz Soprano Coro
Voz Contralto Coro
Voz Tenor Coro
Voz Barítono Baixo Coro

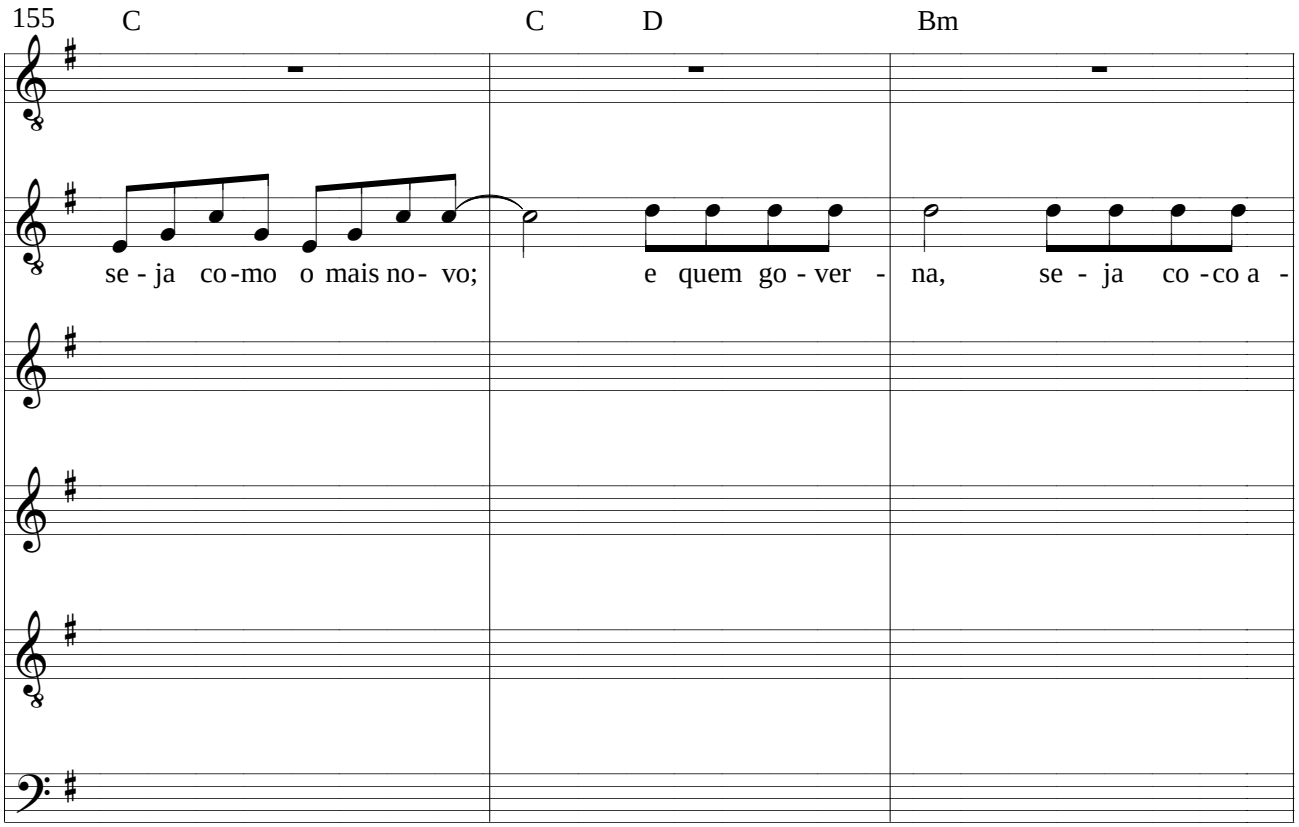
155
C
C
D
Bm
se - ja co - mo o mais no - vo;
e quem go - ver - na,
se - ja co - co a -

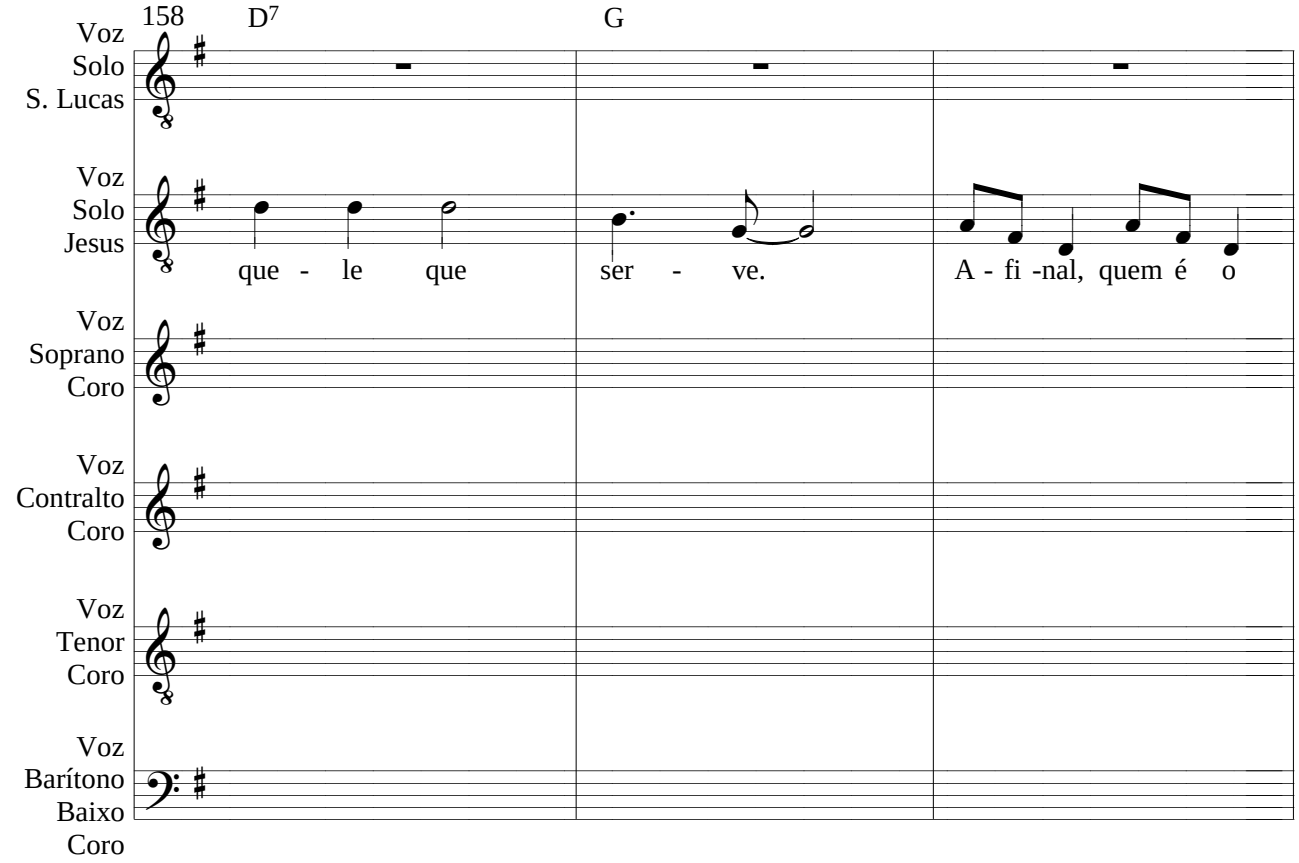
158
D7
G
Voz Solo S. Lucas
Voz Solo Jesus
que - le que ser - ve. A - fi -nal, quem é o
Voz Soprano Coro
Voz Contralto Coro
Voz Tenor Coro
Voz Barítono Baixo Coro

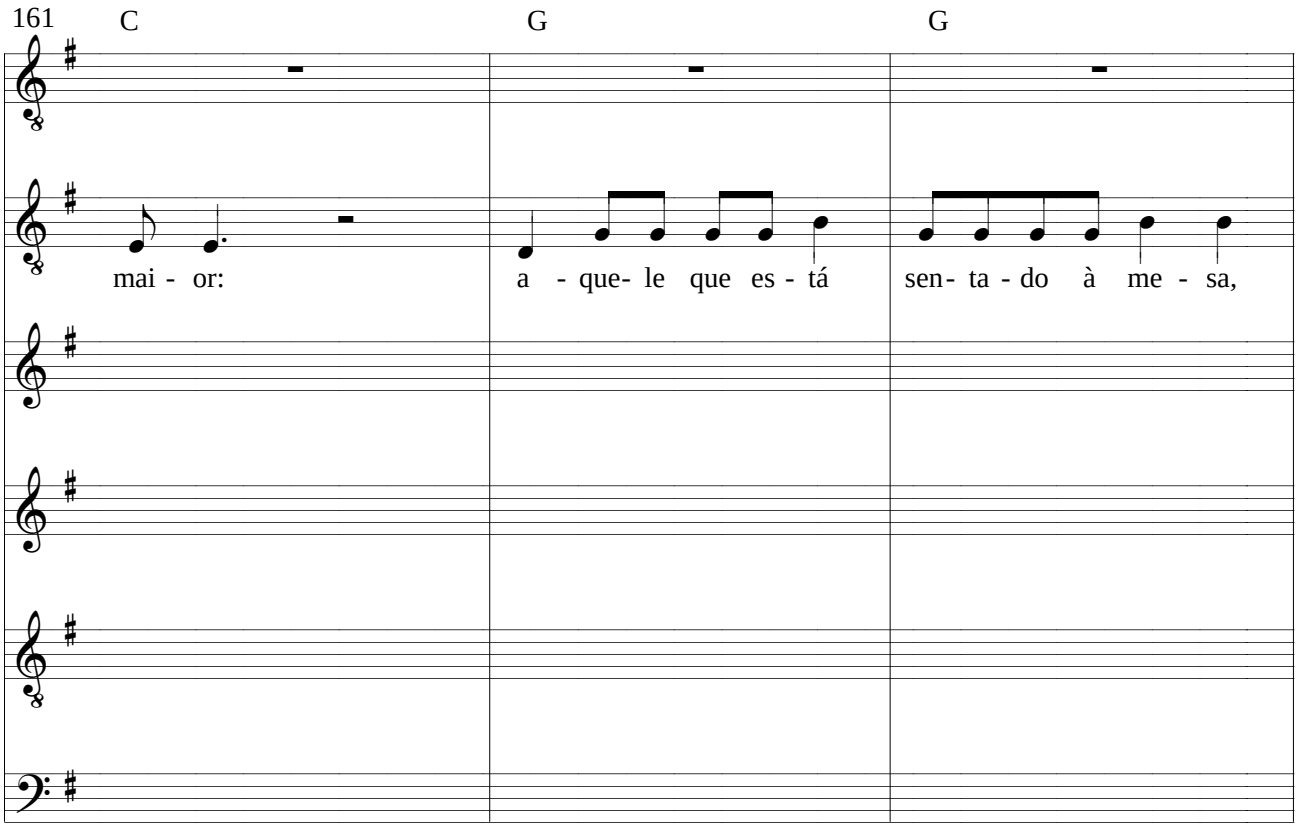
161
C
G
G
mai - or:
a - que- le que es - tá
sen- ta - do à me - sa,

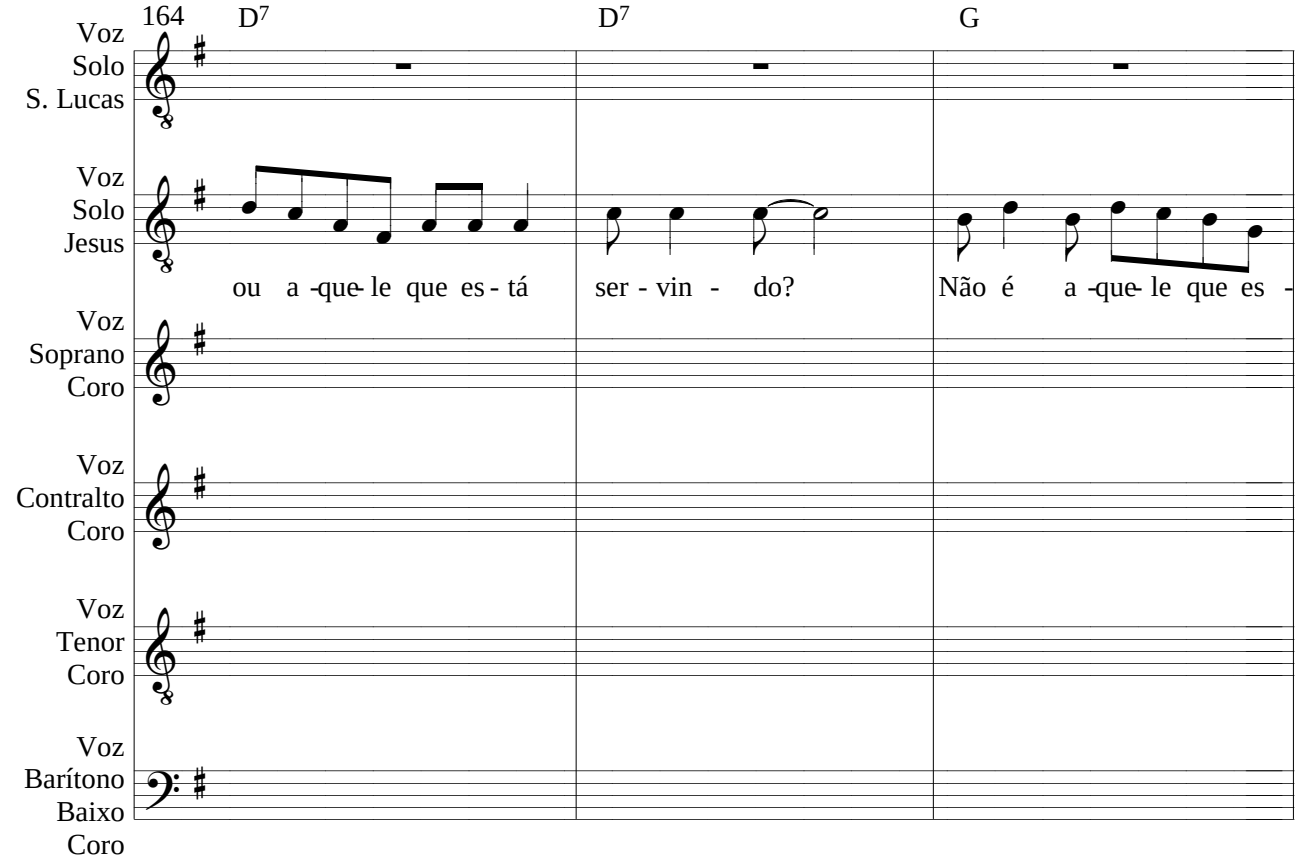
164
D7
D7
G
Voz Solo S. Lucas
Voz Solo Jesus
ou a -que- le que es - tá
ser - vin - do?
Não é a -que- le que es -
Voz Soprano Coro
Voz Contralto Coro
Voz Tenor Coro
Voz Barítono Baixo Coro

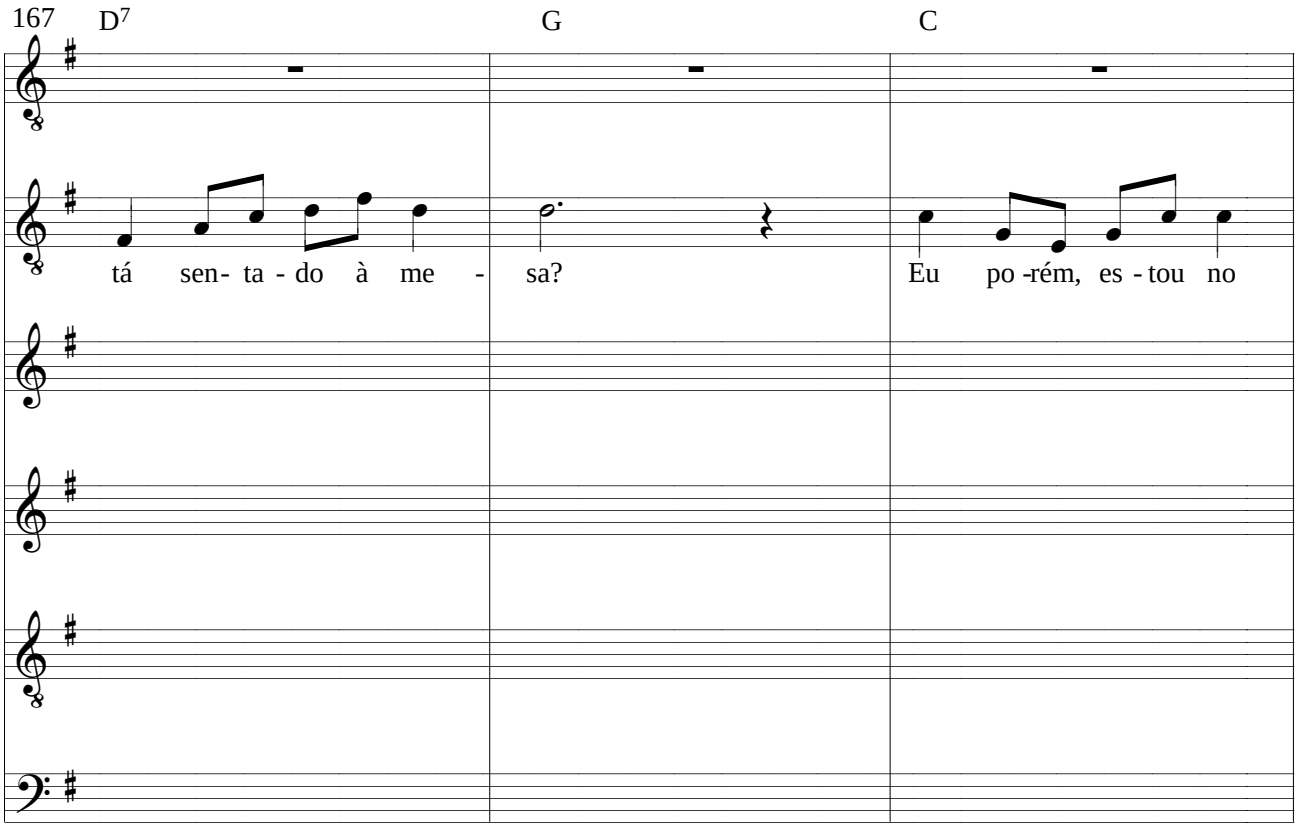
167
D7
G
C
tá sen- ta - do à me -
sa?
Eu po -rém, es - tou no

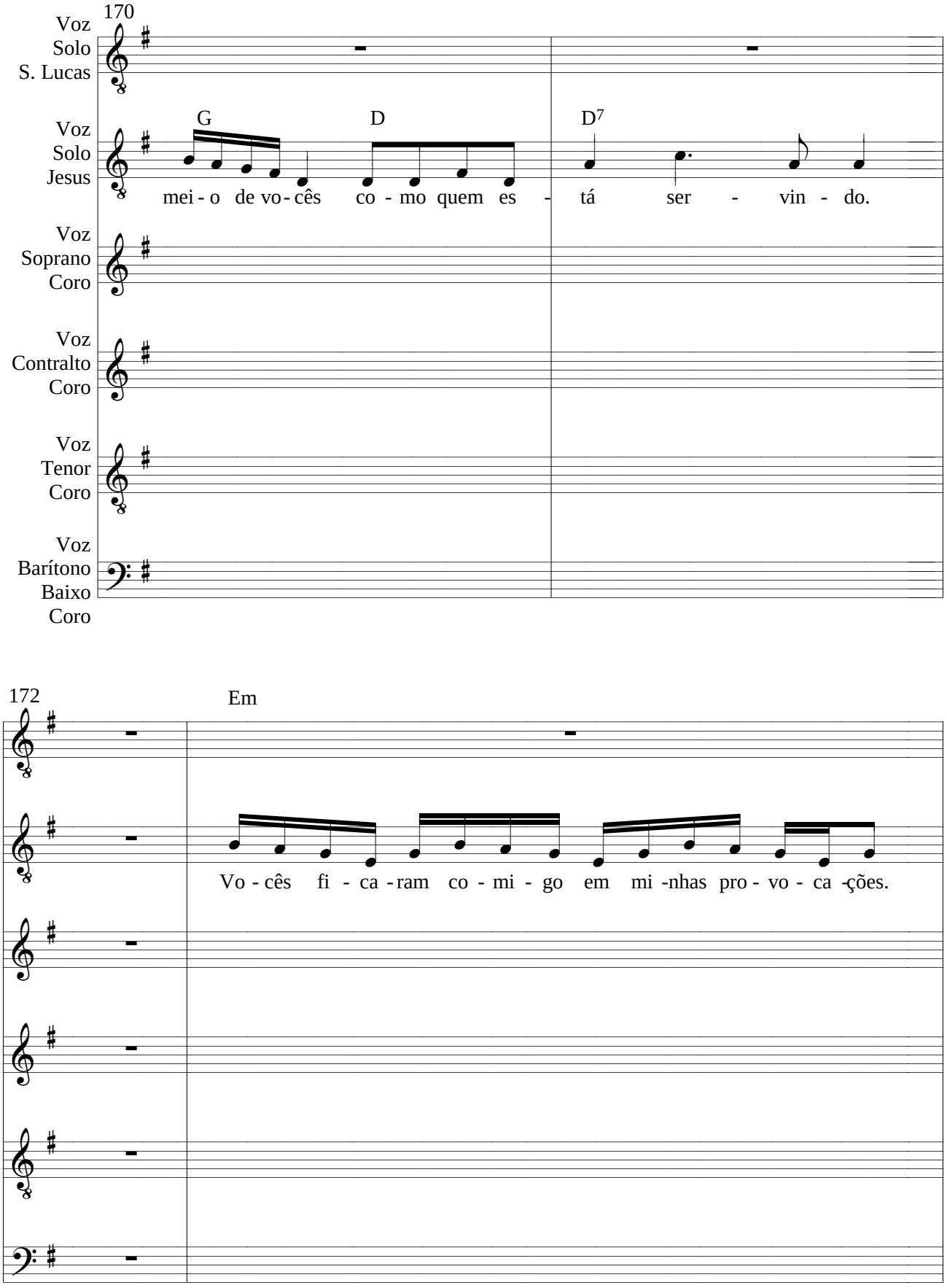
170
Voz Solo S. Lucas
Voz Solo Jesus
G
D
D7
mei - o de vo - cês co - mo quem es - tá ser - vin - do.
Voz Soprano Coro
Voz Contralto Coro
Voz Tenor Coro
Voz Barítono Baixo Coro
172
Em
Vo - cês fi - ca - ram co - mi - go em mi - nhas pro - vo - ca - ções.

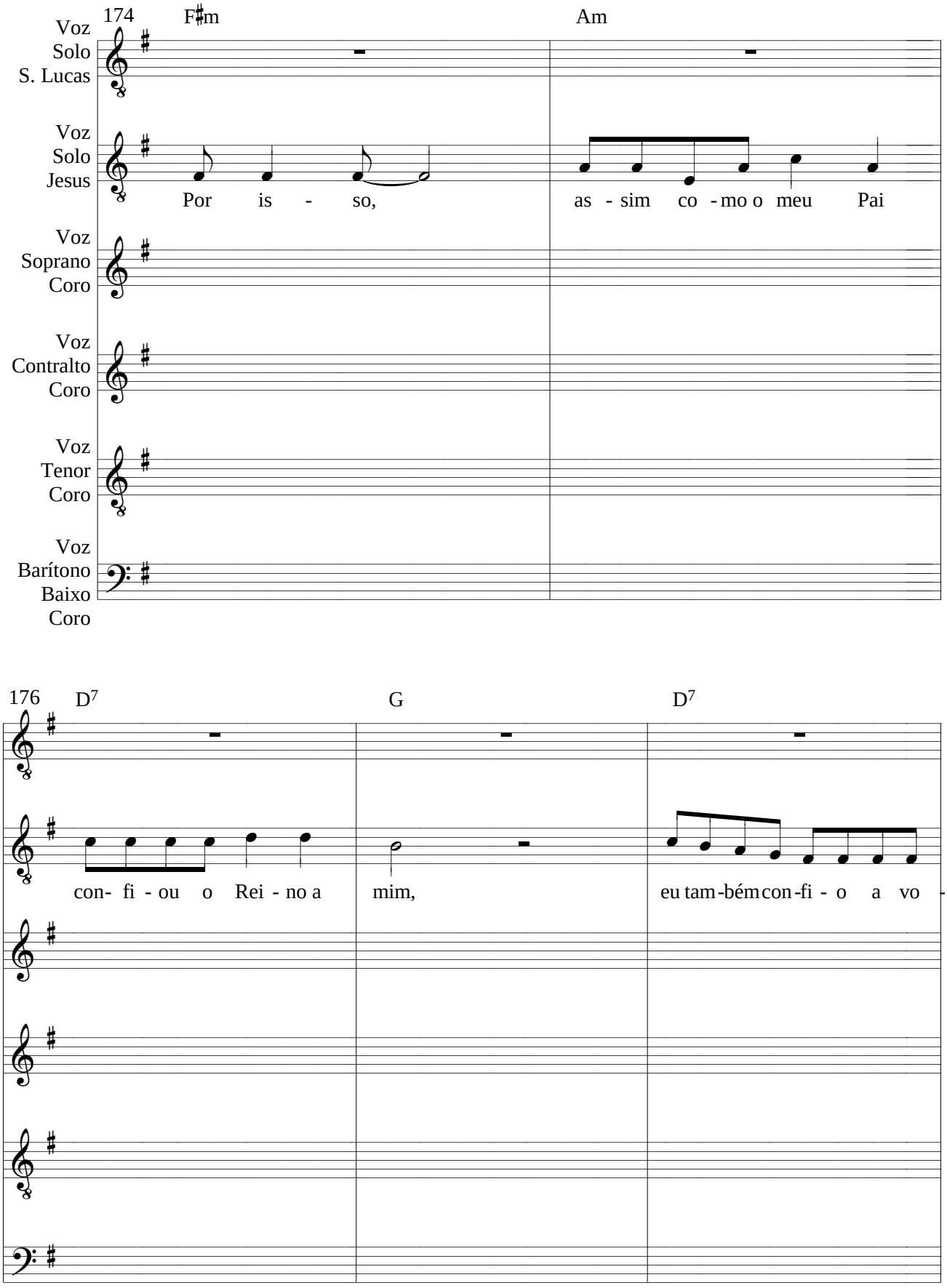
174
F♯m
Am
Voz Solo S. Lucas
Voz Solo Jesus
Por is - so,
as - sim co - mo o meu Pai
Voz Soprano Coro
Voz Contralto Coro
Voz Tenor Coro
Voz Barítono Baixo Coro
176
D7
G
D7
con- fi - ou o Rei - no a
mim,
eu tam-bém con-fi - o a vo -

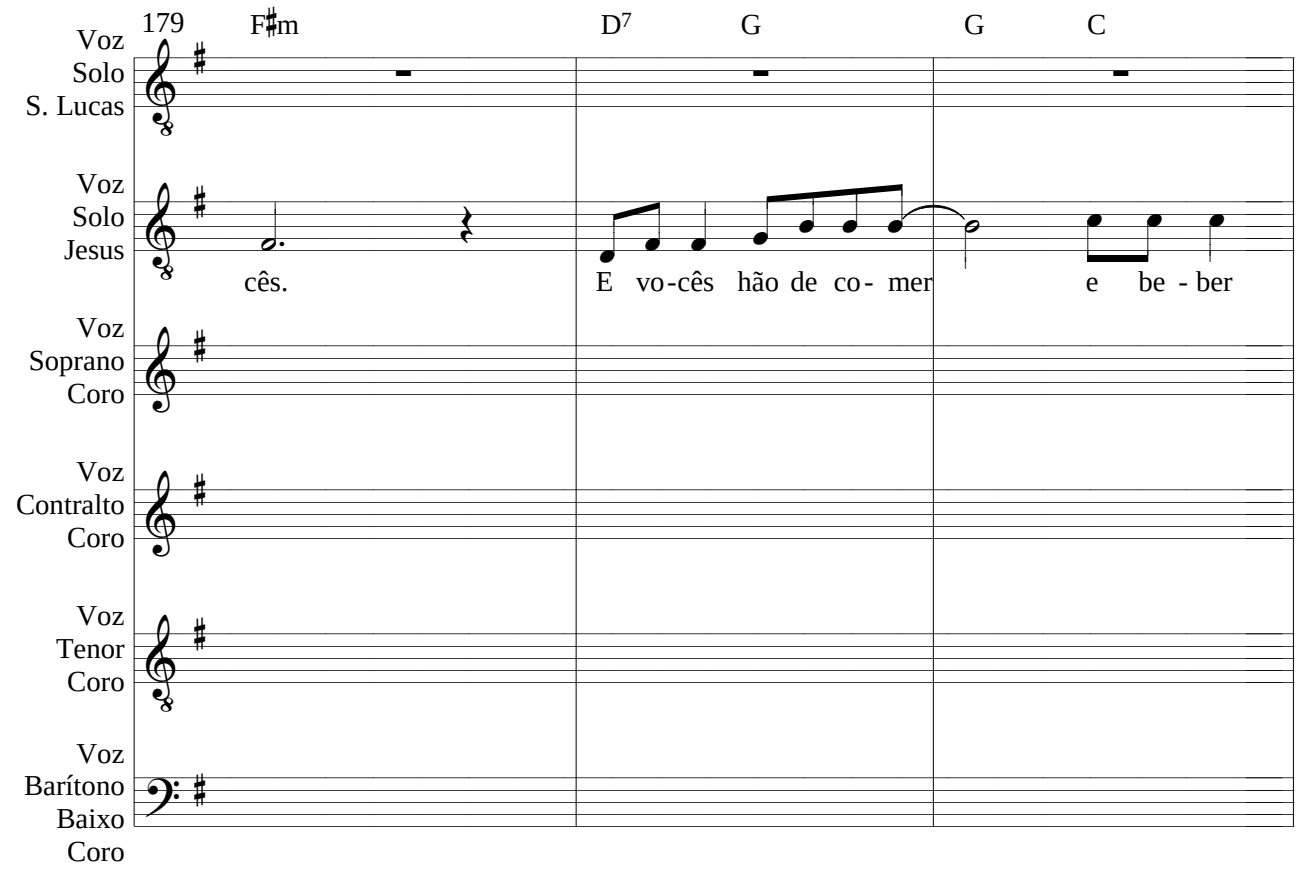
179
F♯m
D7
G
G
C
Voz Solo S. Lucas
Voz Solo Jesus
cês.
E vo-cês hão de co- mer
e be - ber
Voz Soprano Coro
Voz Contralto Coro
Voz Tenor Coro
Voz Barítono Baixo Coro

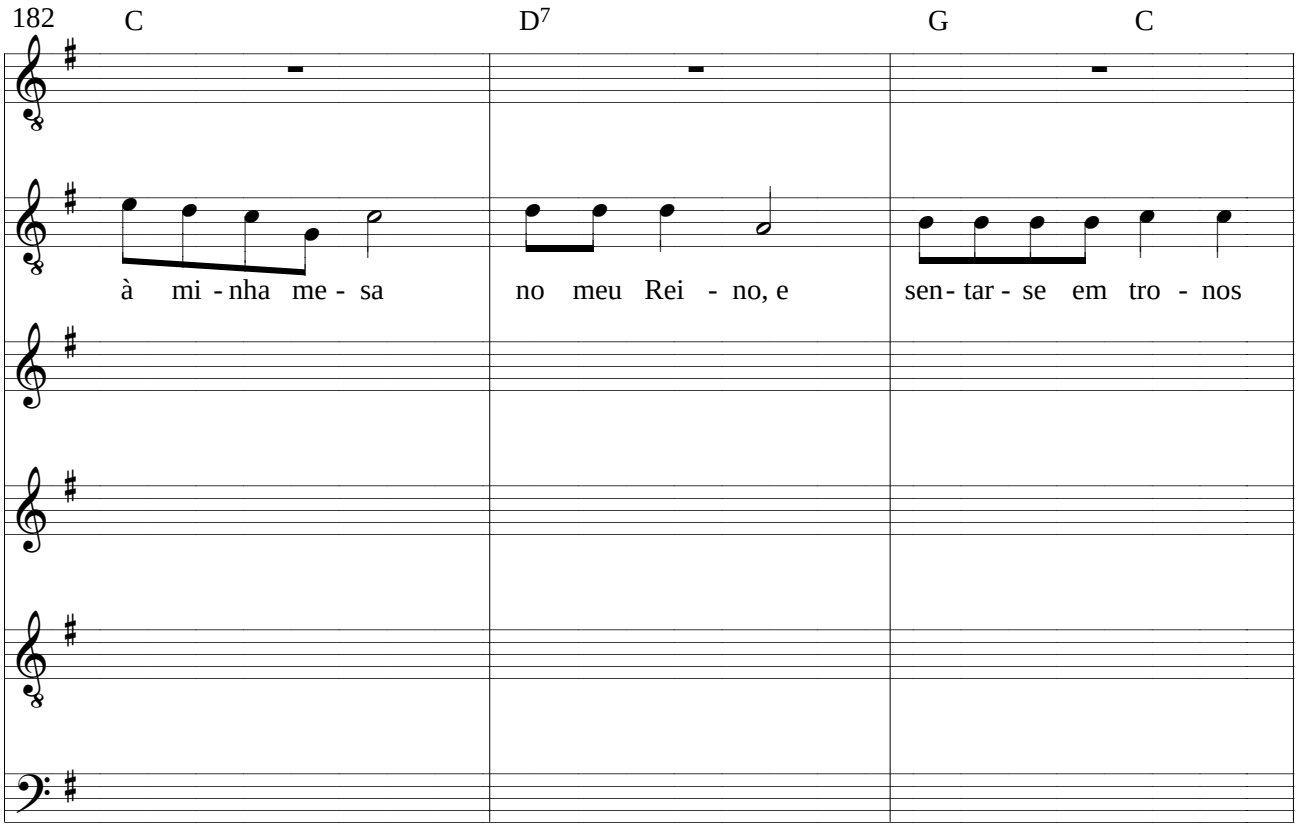
182
C
D7
G
C
à mi - nha me - sa
no meu Rei - no, e
sen- tar - se em tro - nos

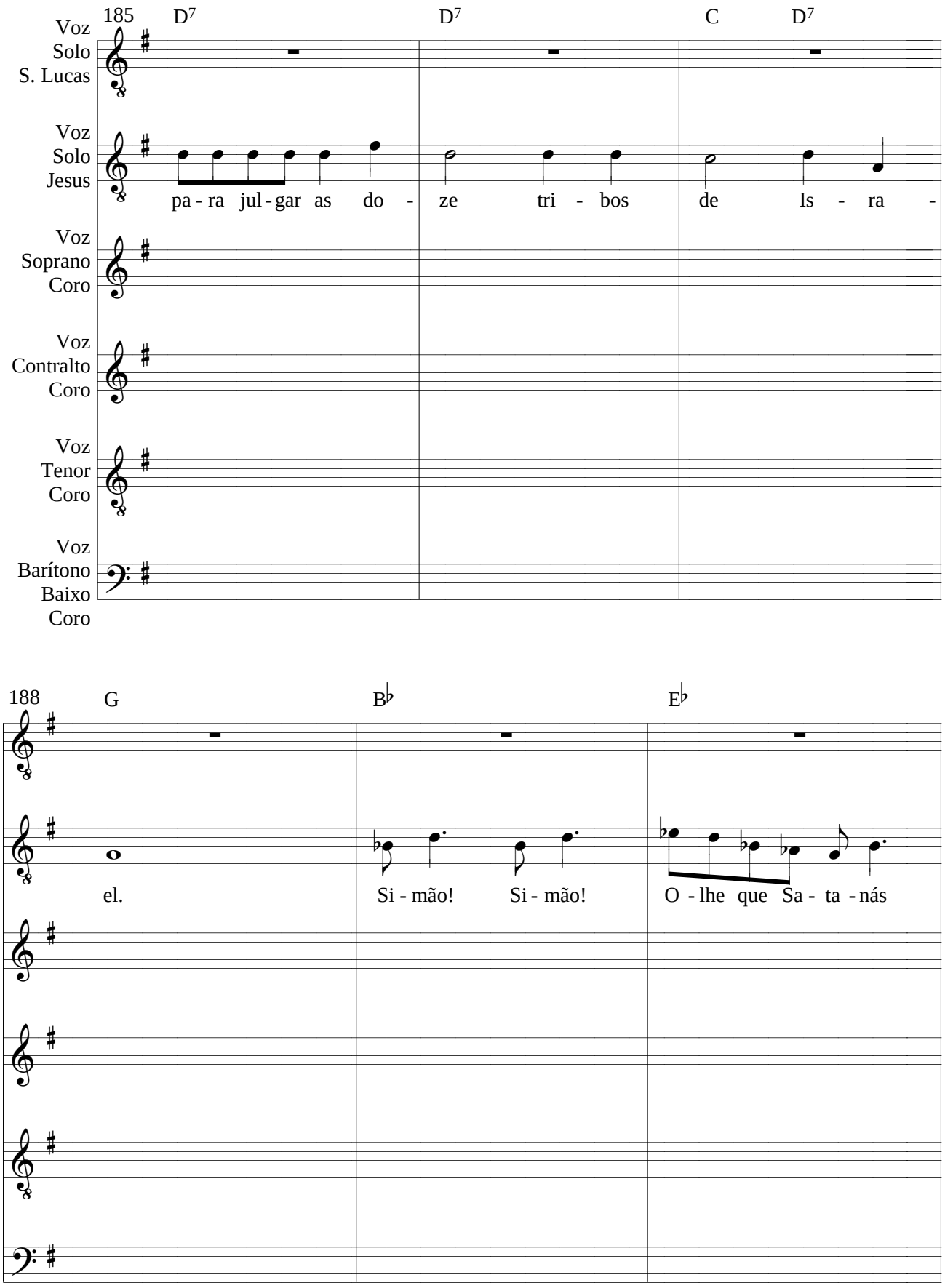
185
D7
D7
C
D7
Voz Solo S. Lucas
Voz Solo Jesus
pa - ra jul - gar as do - ze tri - bos de Is - ra -
Voz Soprano Coro
Voz Contralto Coro
Voz Tenor Coro
Voz Barítono Baixo Coro
188
G
B♭
E♭
el.
Si - mão! Si - mão!
O - lhe que Sa - ta - nás

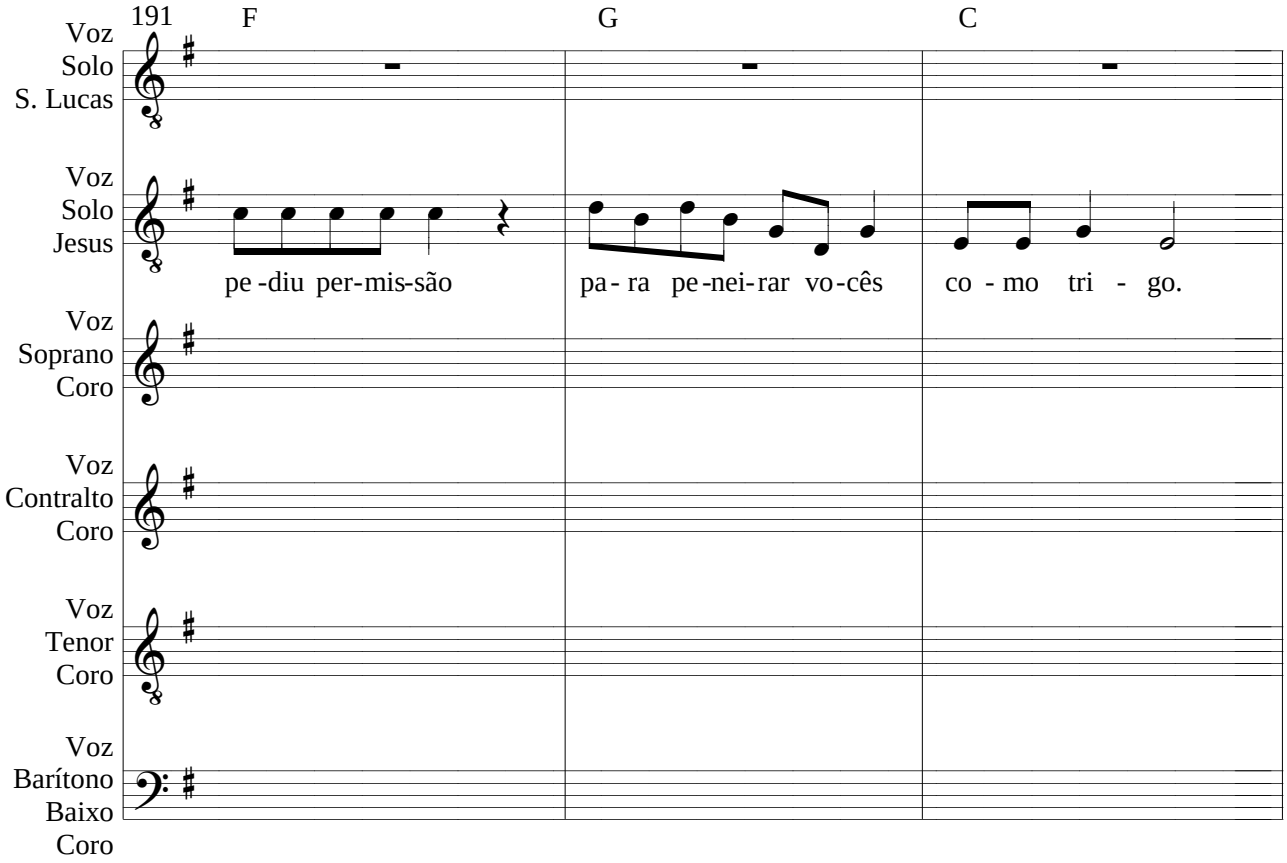
191
F
G
C
Voz Solo S. Lucas
Voz Solo Jesus
pe -diu per-mis-são
pa- ra pe-nei-rar vo-cês
co - mo tri - go.
Voz Soprano Coro
Voz Contralto Coro
Voz Tenor Coro
Voz Barítono Baixo Coro

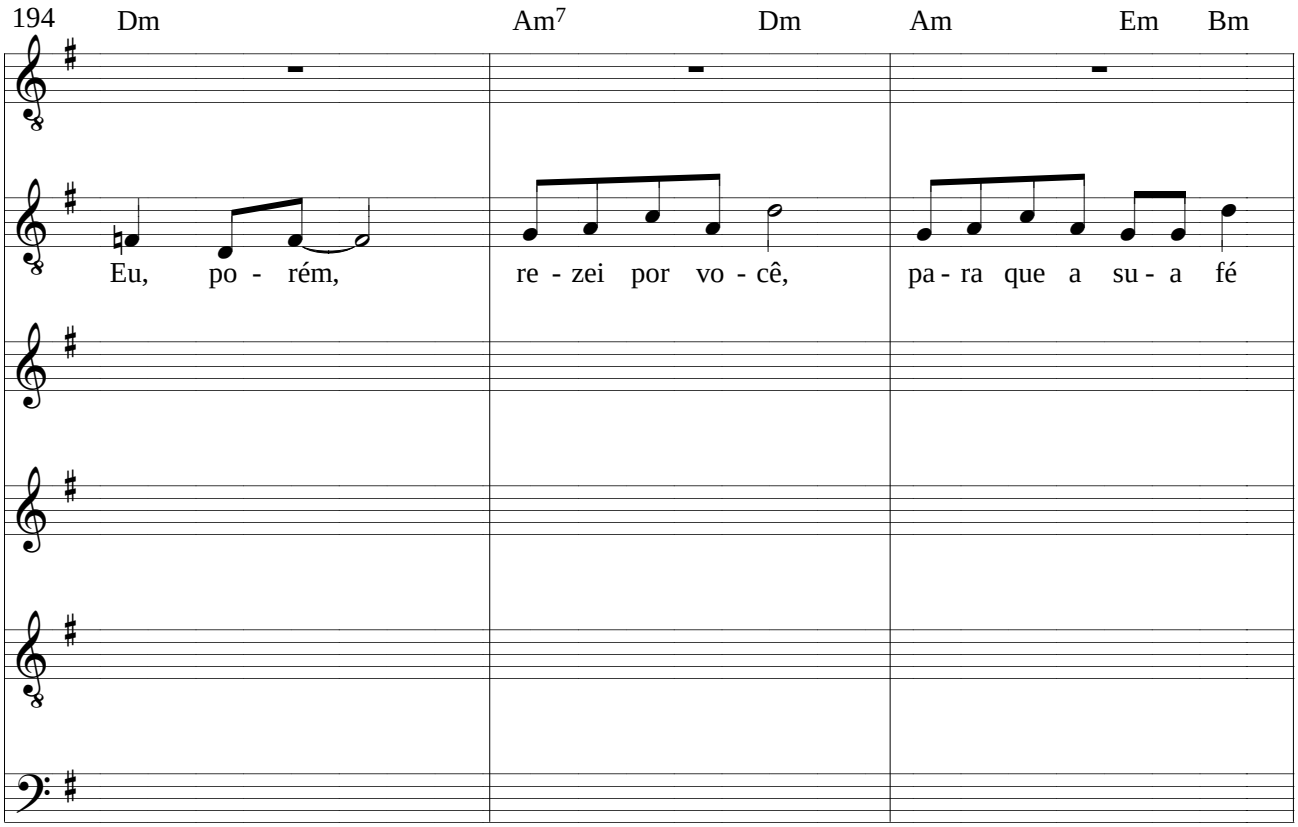
194
Dm
Am7
Dm
Am
Em
Bm
Eu, po - rém,
re - zei por vo - cê,
pa- ra que a su- a fé

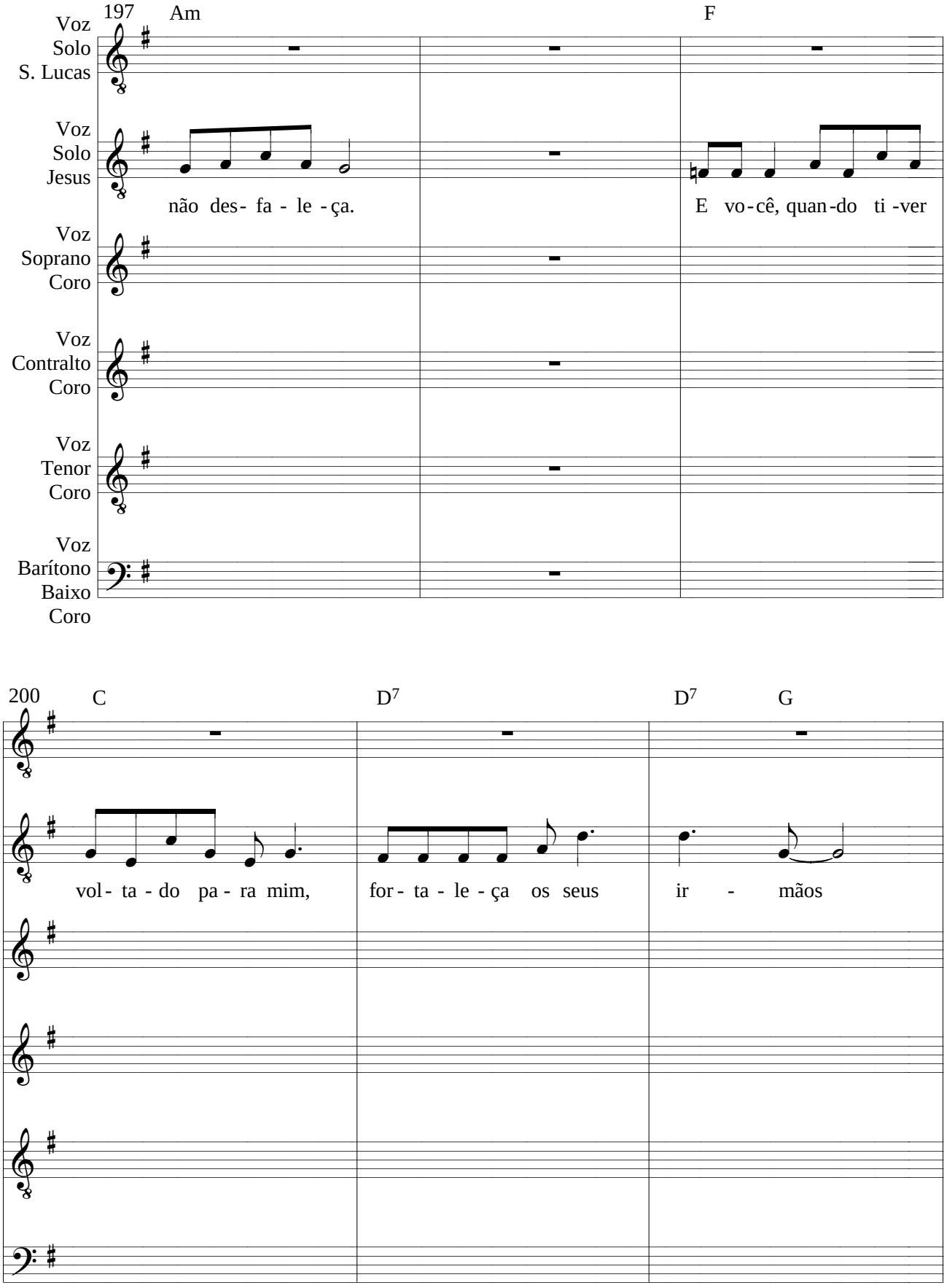
197
Am
F
Voz Solo S. Lucas
Voz Solo Jesus
não des- fa - le -ça.
E vo-cê, quan-do ti -ver
Voz Soprano Coro
Voz Contralto Coro
Voz Tenor Coro
Voz Barítono Baixo Coro
200
C
D7
D7
G
vol- ta - do pa - ra mim,
for- ta - le - ça os seus
ir - mãos

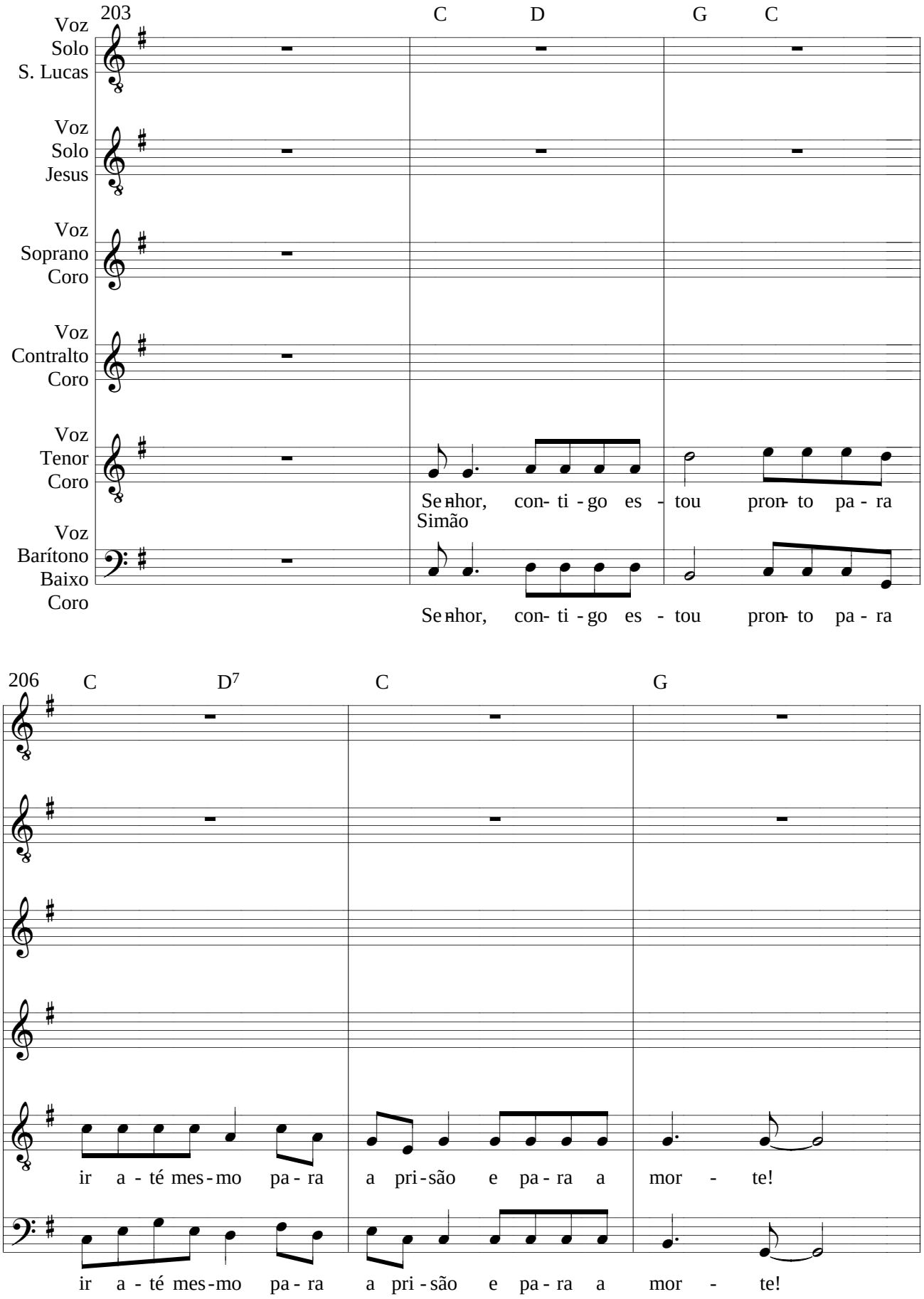
203
C D G C
Voz Solo S. Lucas
Voz Solo Jesus
Voz Soprano Coro
Voz Contralto Coro
Voz Tenor Coro
Senhor, con- ti - go es - tou pron- to pa - ra
Simão
Voz Barítono Baixo Coro
Senhor, con- ti - go es - tou pron- to pa - ra
206
C D7 C G
ir a - té mes - mo pa - ra a pri - são e pa - ra a mor - te!
ir a - té mes - mo pa - ra a pri - são e pa - ra a mor - te!

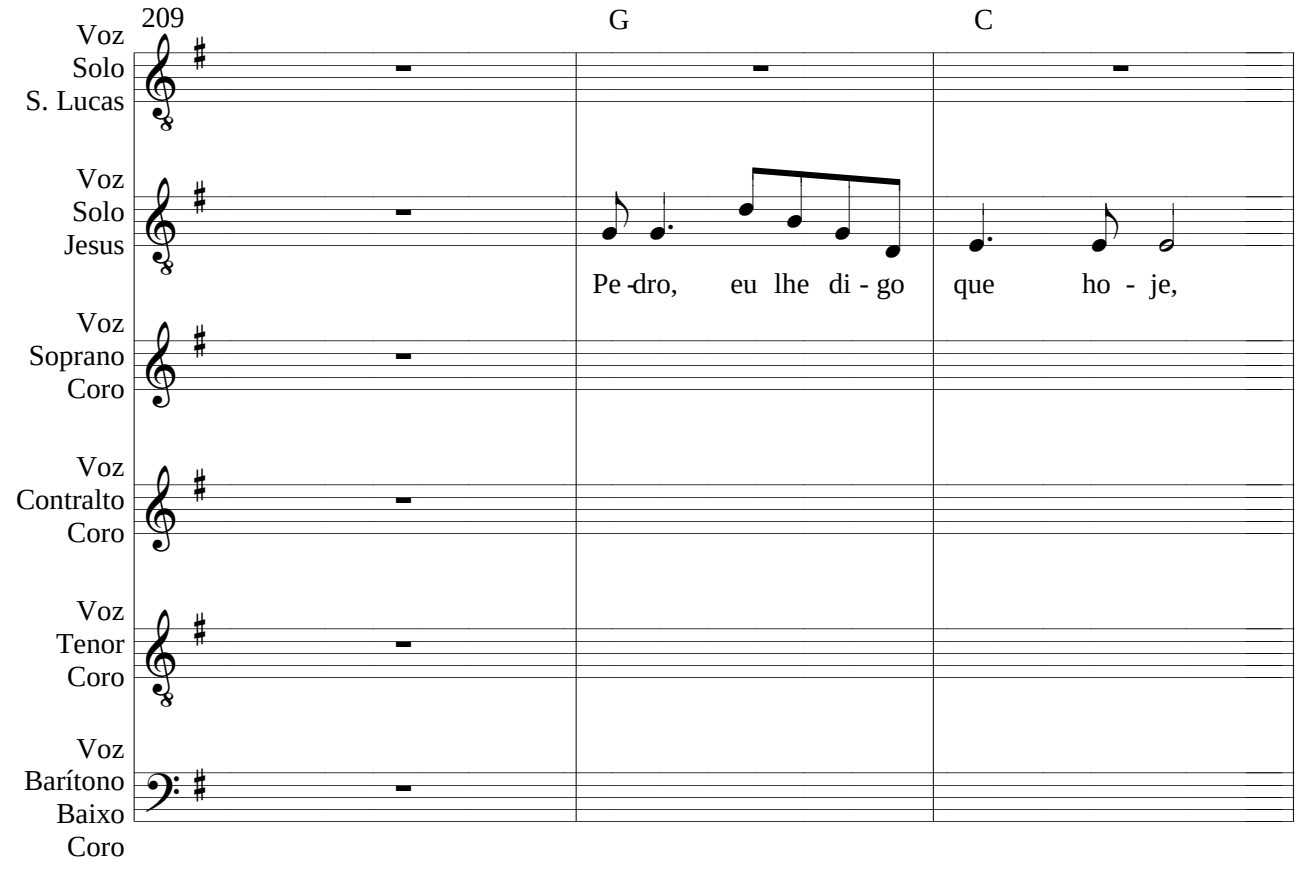
209
G
C
Voz Solo S. Lucas
Voz Solo Jesus
Pe-dro, eu lhe di-go que ho-je,
Voz Soprano Coro
Voz Contralto Coro
Voz Tenor Coro
Voz Barítono Baixo Coro

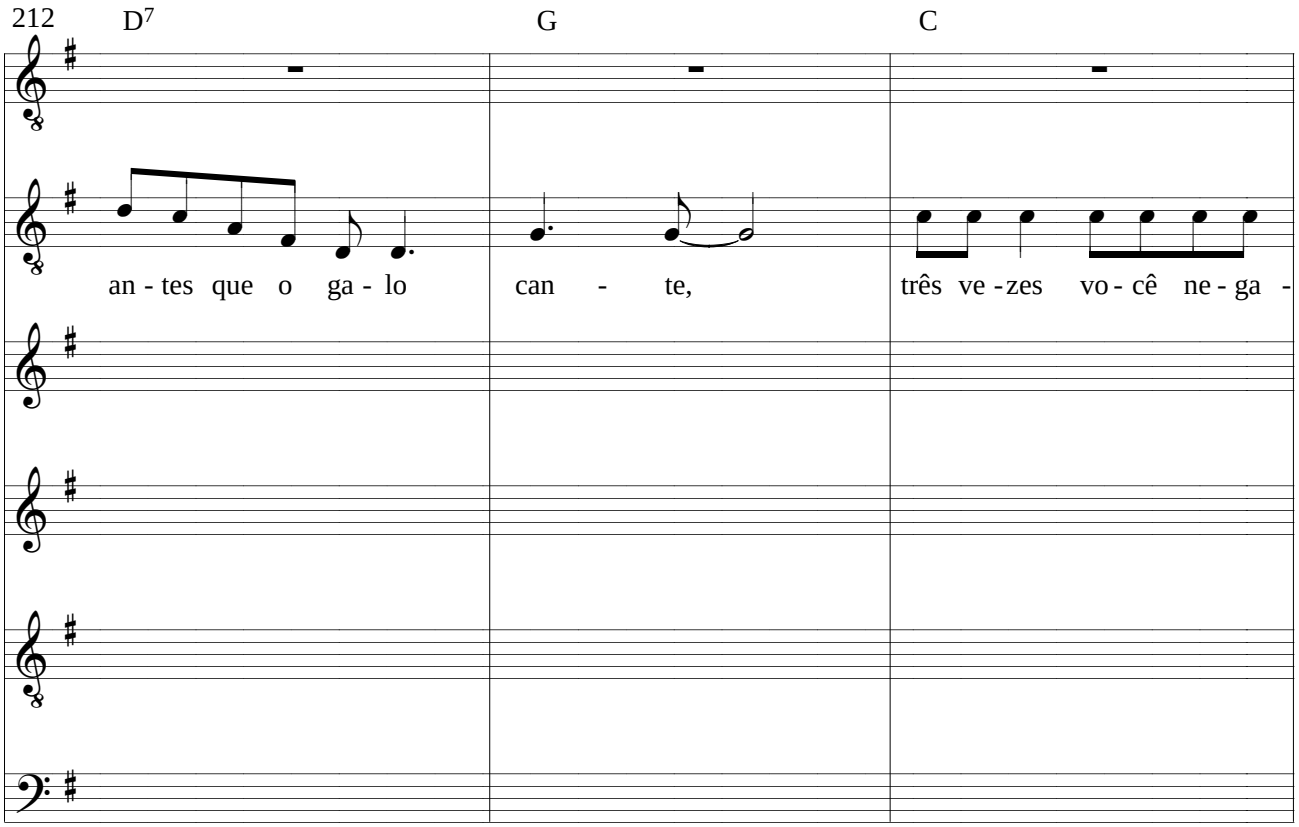
212
D7
G
C
an-tes que o ga-lo can-te, três ve-zes vo-cê ne-ga-

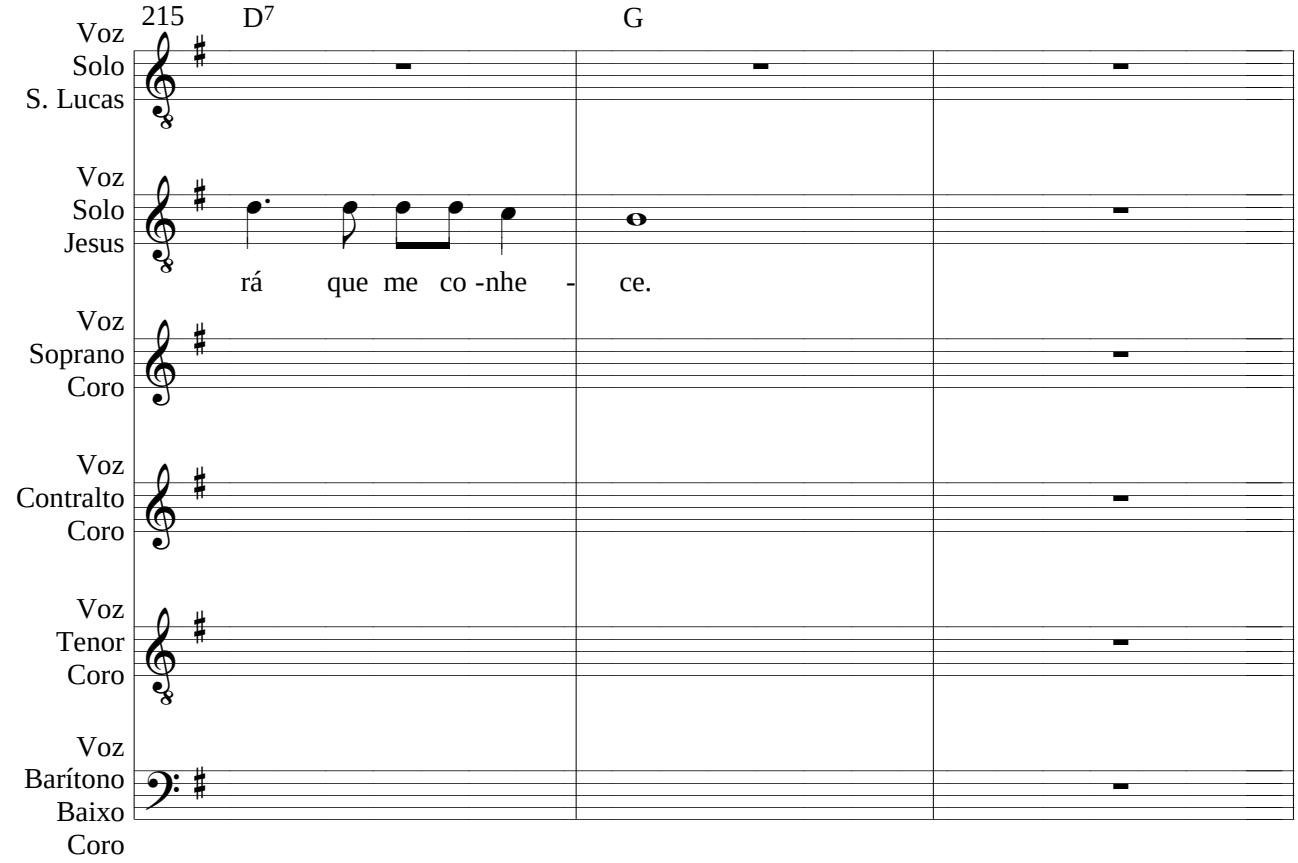
215
D7
G
Voz
Solo
S. Lucas
Voz
Solo
Jesus
rá que me co -nhe - ce.
Voz
Soprano
Coro
Voz
Contralto
Coro
Voz
Tenor
Coro
Voz
Barítono
Baixo
Coro

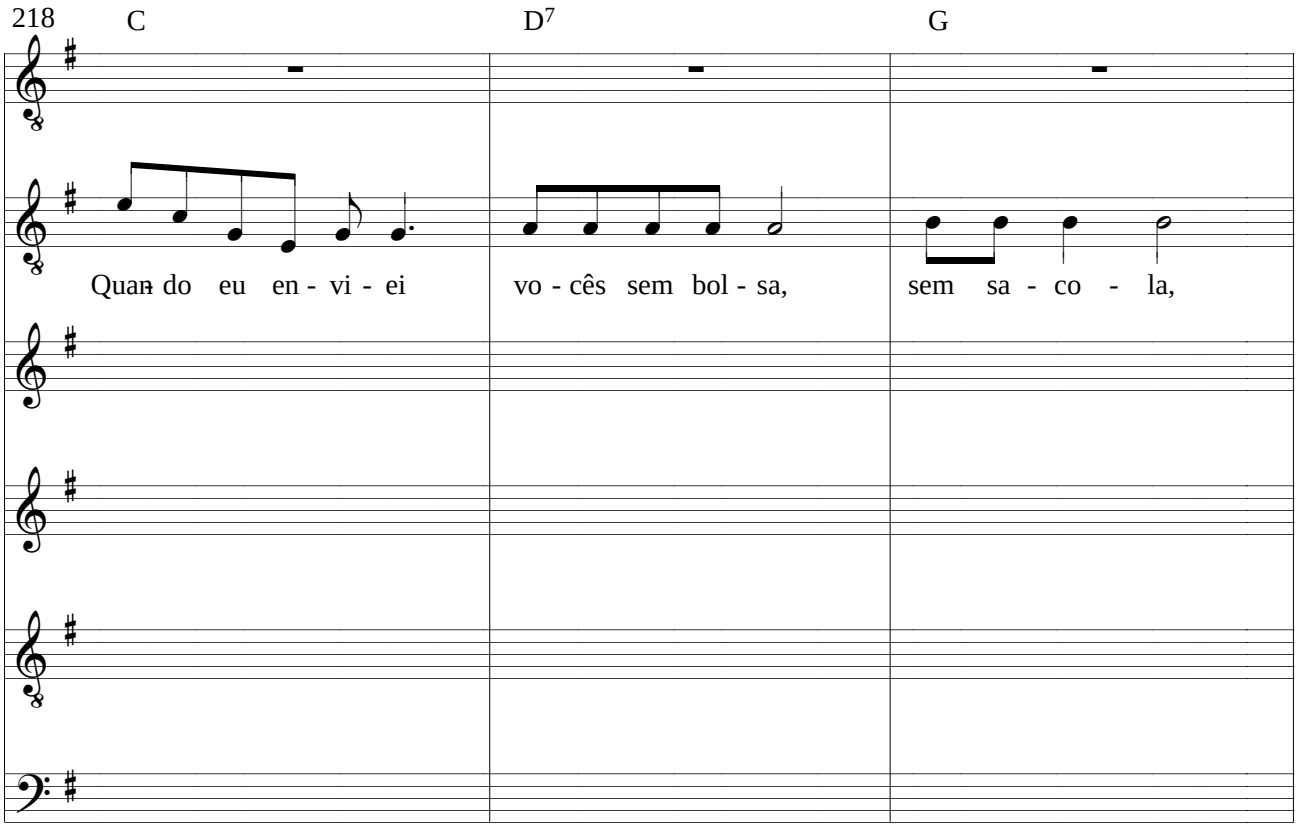
218
C
D7
G
Quan do eu en - vi - ei
vo - cês sem bol - sa,
sem sa - co - la,

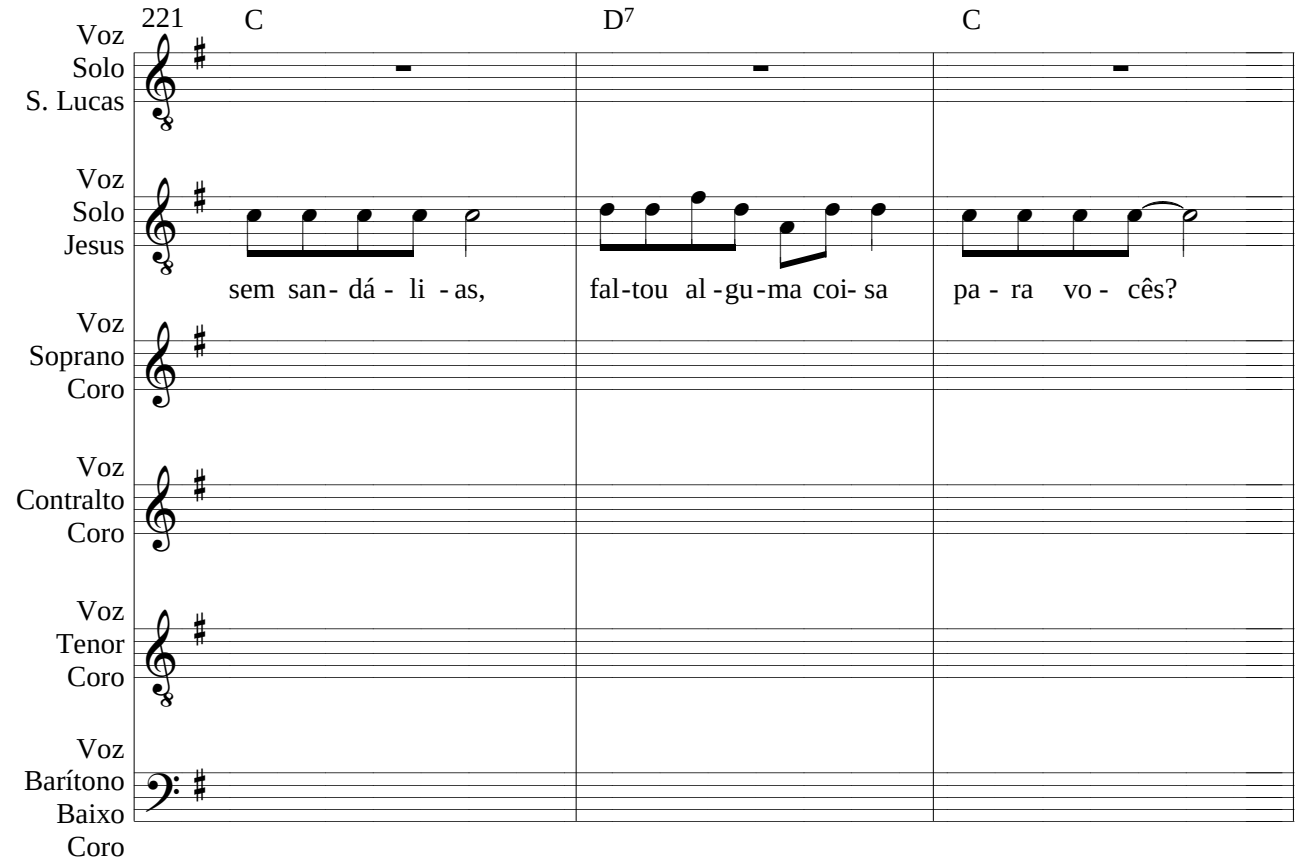
221
C
D7
C
Voz Solo S. Lucas
Voz Solo Jesus
sem san- dá - li - as,
fal-tou al -gu-ma coi- sa
pa - ra vo - cês?
Voz Soprano Coro
Voz Contralto Coro
Voz Tenor Coro
Voz Barítono Baixo Coro

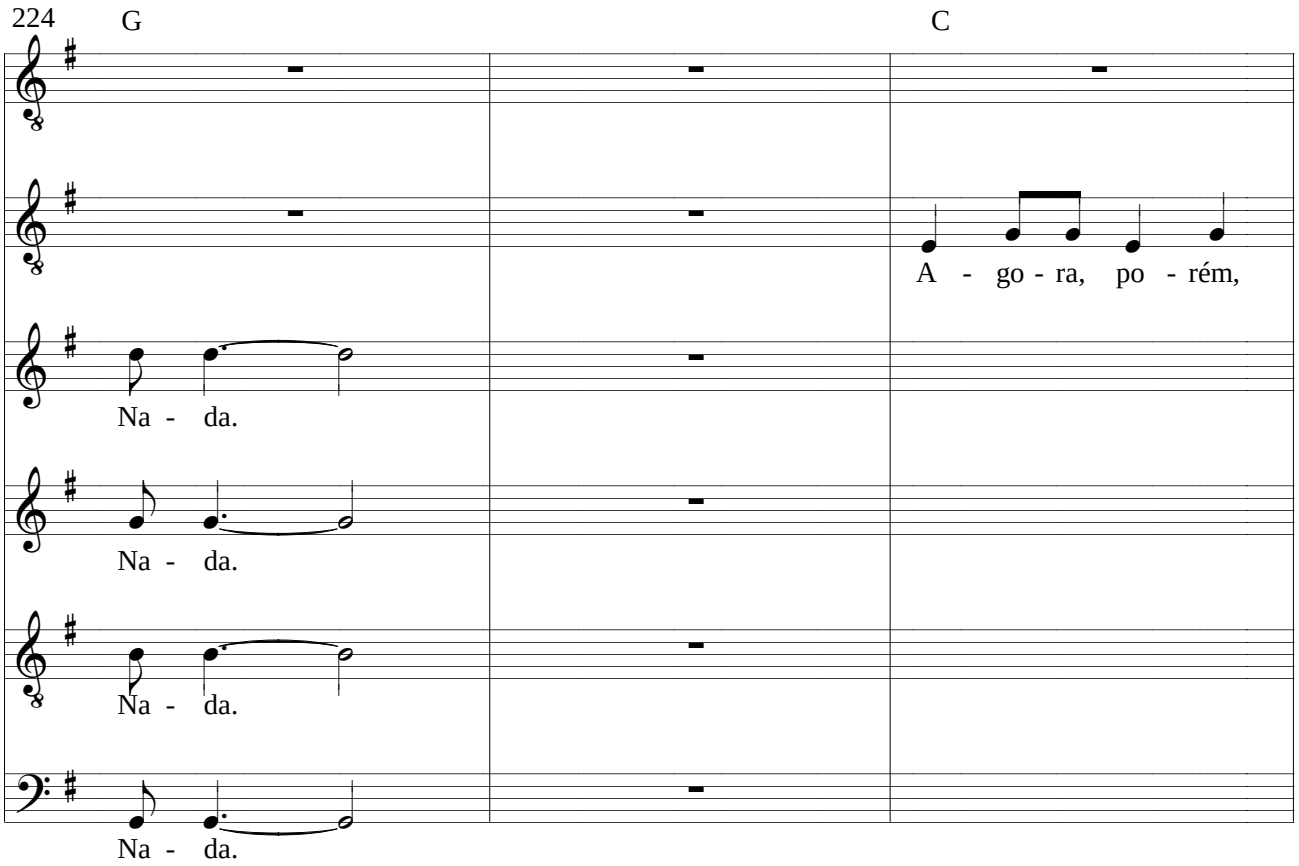
224
G
C
A - go - ra, po - rém,
Na - da.
Na - da.
Na - da.
Na - da.

227 D7 G D7

Voz Solo S. Lucas

Voz Solo Jesus

quem ti - ver bol - sa, de - ve pe - gá - la, co-mo tam -bém u -ma sa -

Voz Soprano Coro

Voz Contralto Coro

Voz Tenor Coro

Voz Barítono Baixo Coro

230 G C G D7

co - la; e quem não ti - ver es - pa - da, ven - da o man -

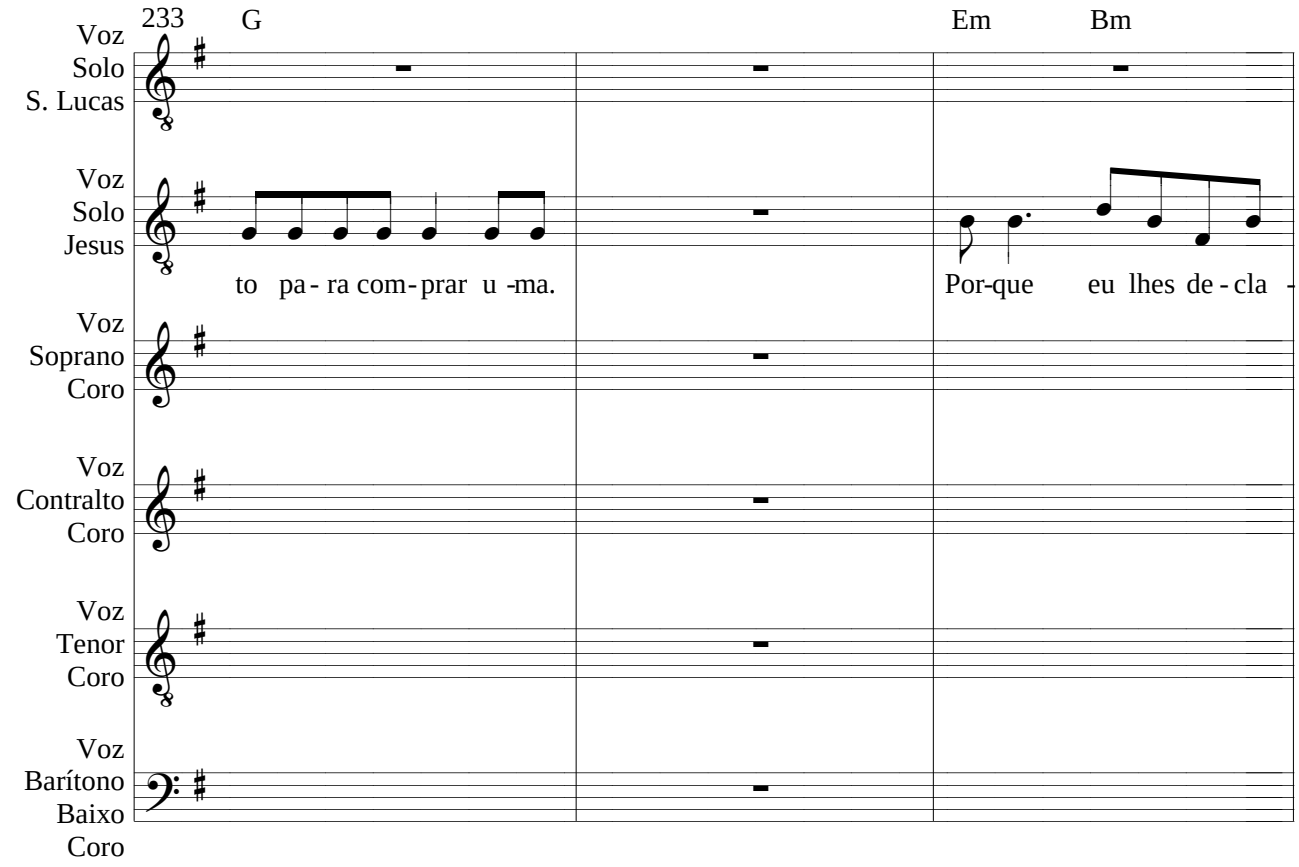
233
G
Em
Bm
Voz Solo S. Lucas
Voz Solo Jesus
to pa - ra com - prar u - ma.
Por-que eu lhes de - cla -
Voz Soprano Coro
Voz Contralto Coro
Voz Tenor Coro
Voz Barítono Baixo Coro

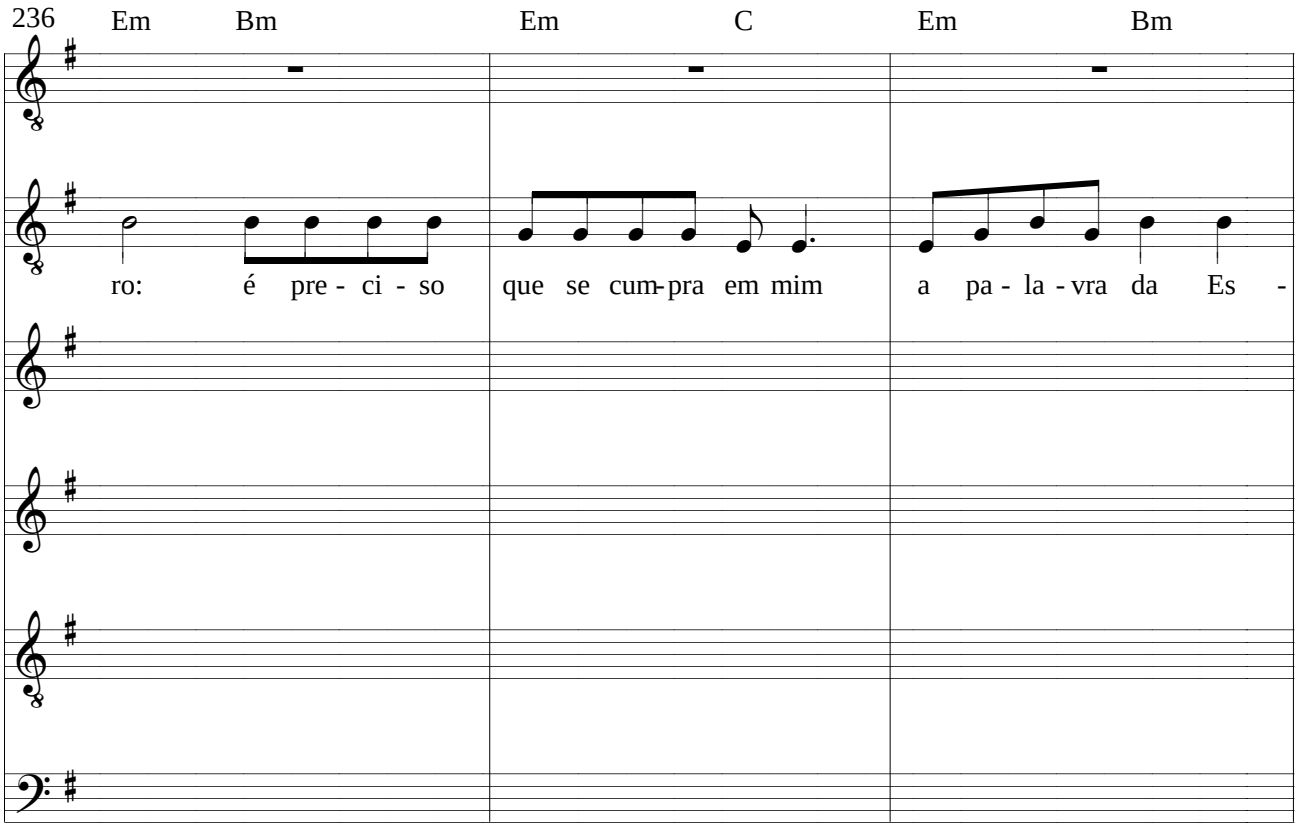
236
Em
Bm
Em
C
Em
Bm
ro: é pre - ci - so
que se cum - pra em mim
a pa - la - vra da Es -

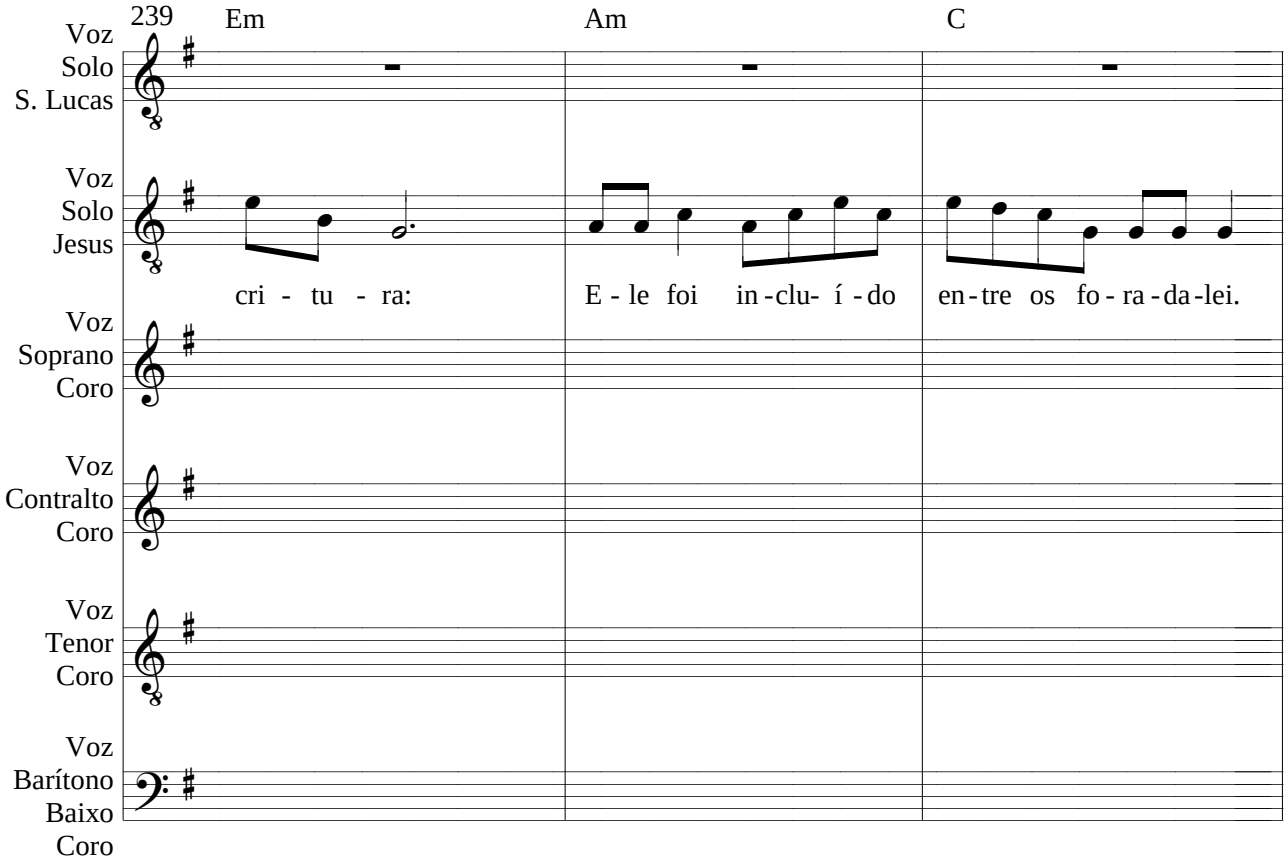
239
Em
Am
C
Voz Solo S. Lucas
Voz Solo Jesus
cri - tu - ra:
E - le foi in - clu- í - do
en - tre os fo - ra - da - lei.
Voz Soprano Coro
Voz Contralto Coro
Voz Tenor Coro
Voz Barítono Baixo Coro

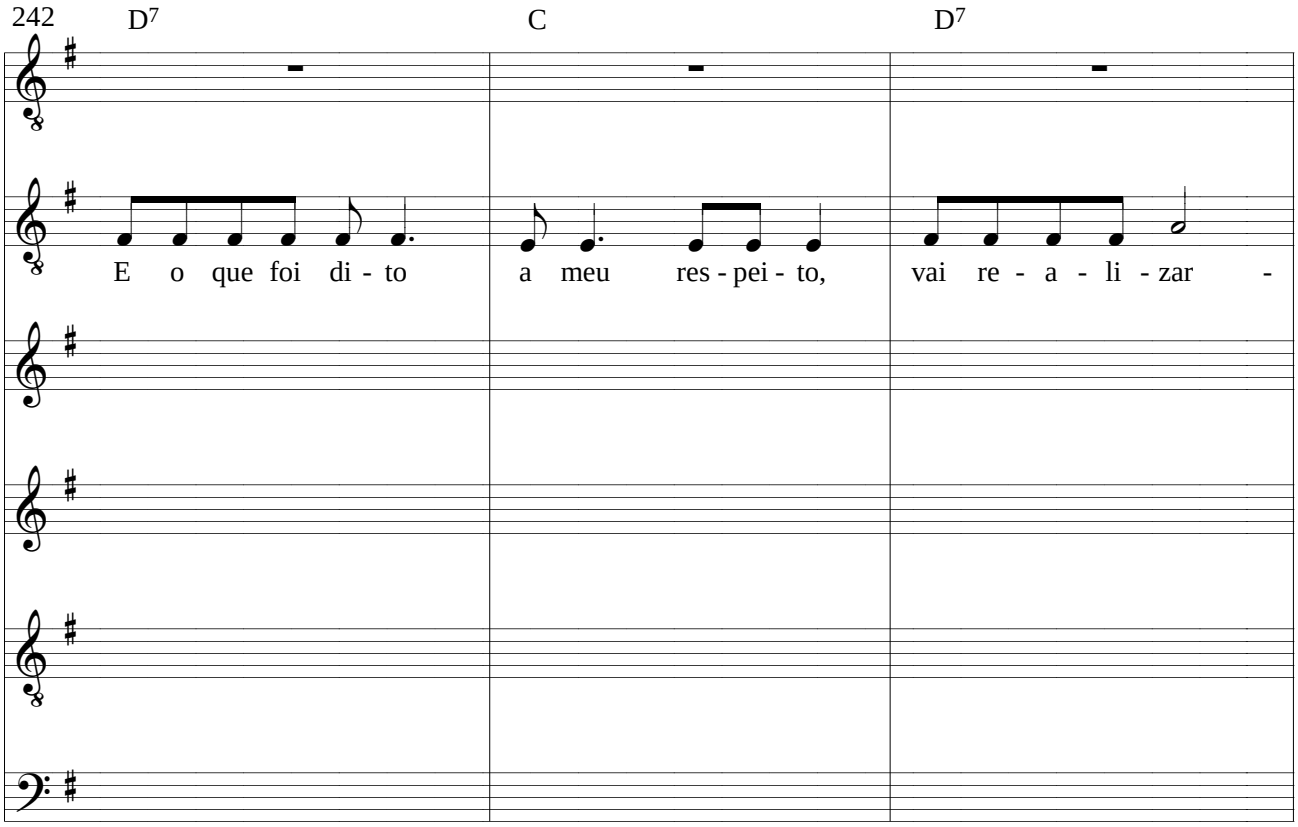
242
D7
C
D7
E o que foi di - to
a meu res - pei - to,
vai re - a - li - zar -

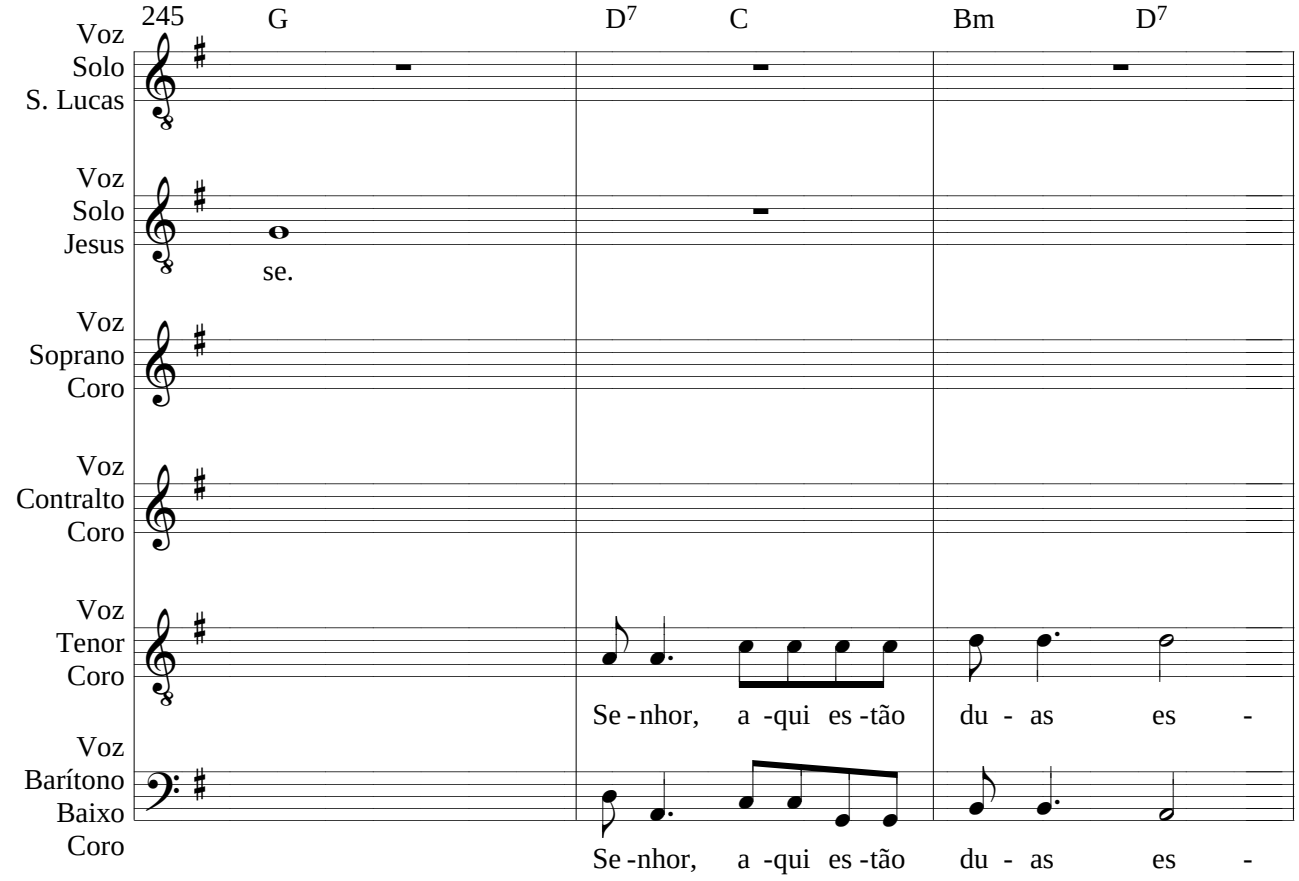
245
G
D7
C
Bm
D7
Voz Solo S. Lucas
Voz Solo Jesus
se.
Voz Soprano Coro
Voz Contralto Coro
Voz Tenor Coro
Se - nhor, a -qui es -tão du - as es -
Voz Barítono Baixo Coro
Se -nhor, a -qui es -tão du - as es -

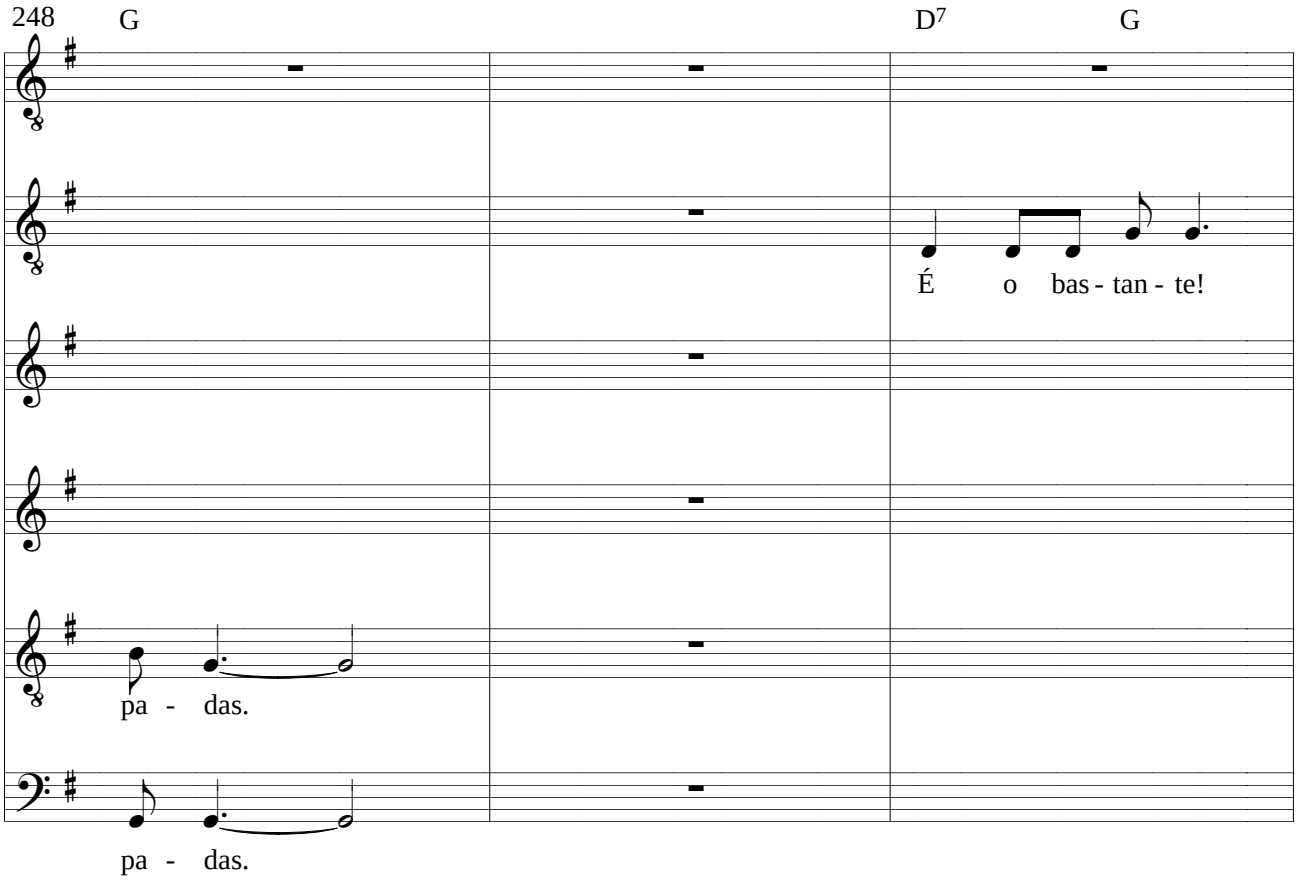
248
G
D7
G
É o bas - tan - te!
pa - das.
pa - das.

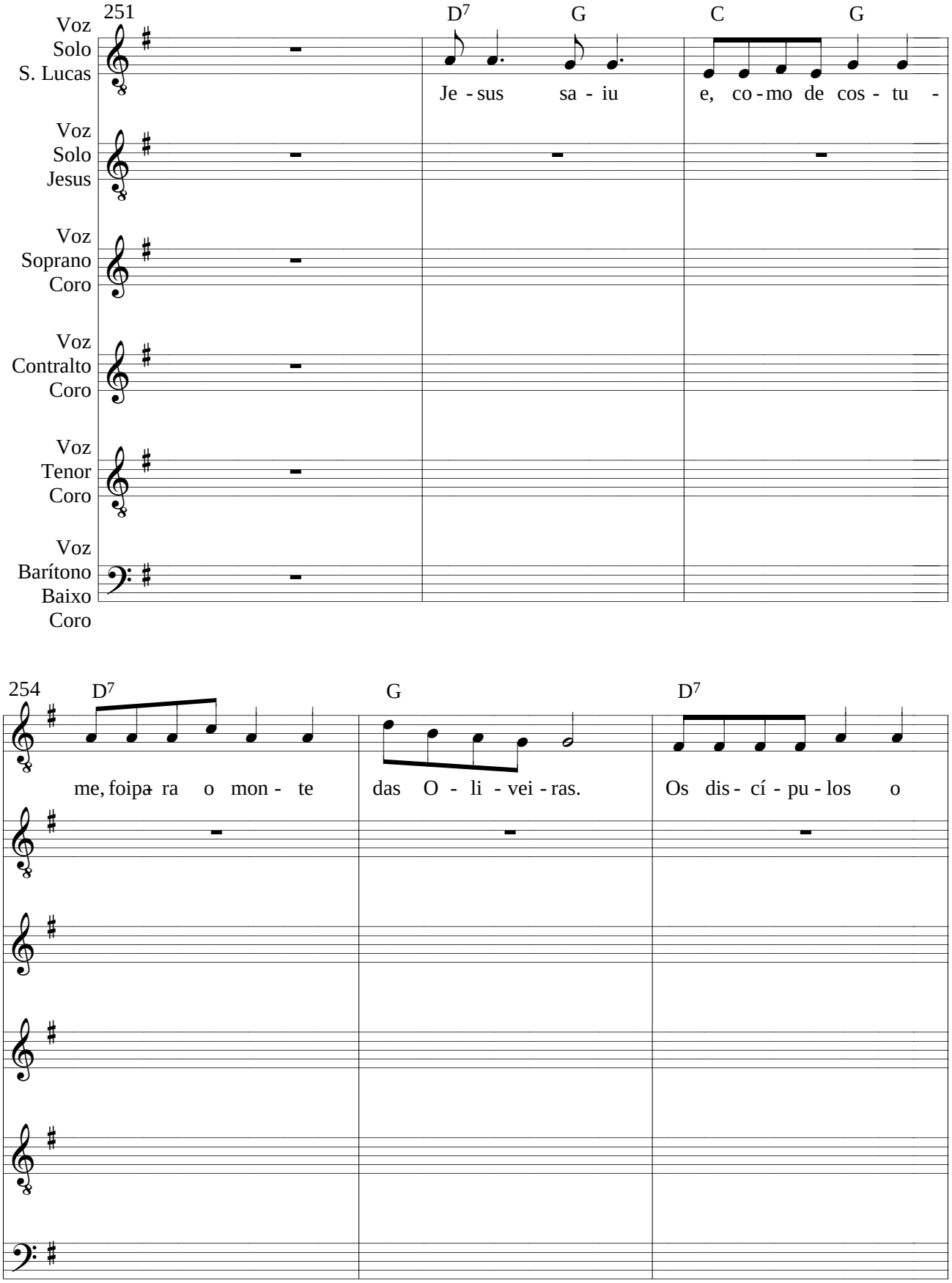
251
D7
G
C
G
Voz Solo S. Lucas
Je - sus sa - iu e, co - mo de cos - tu -
Voz Solo Jesus
Voz Soprano Coro
Voz Contralto Coro
Voz Tenor Coro
Voz Barítono Baixo Coro
254
D7
G
D7
me, foi para o mon - te das O - li - vei - ras. Os dis - cí - pu - los o

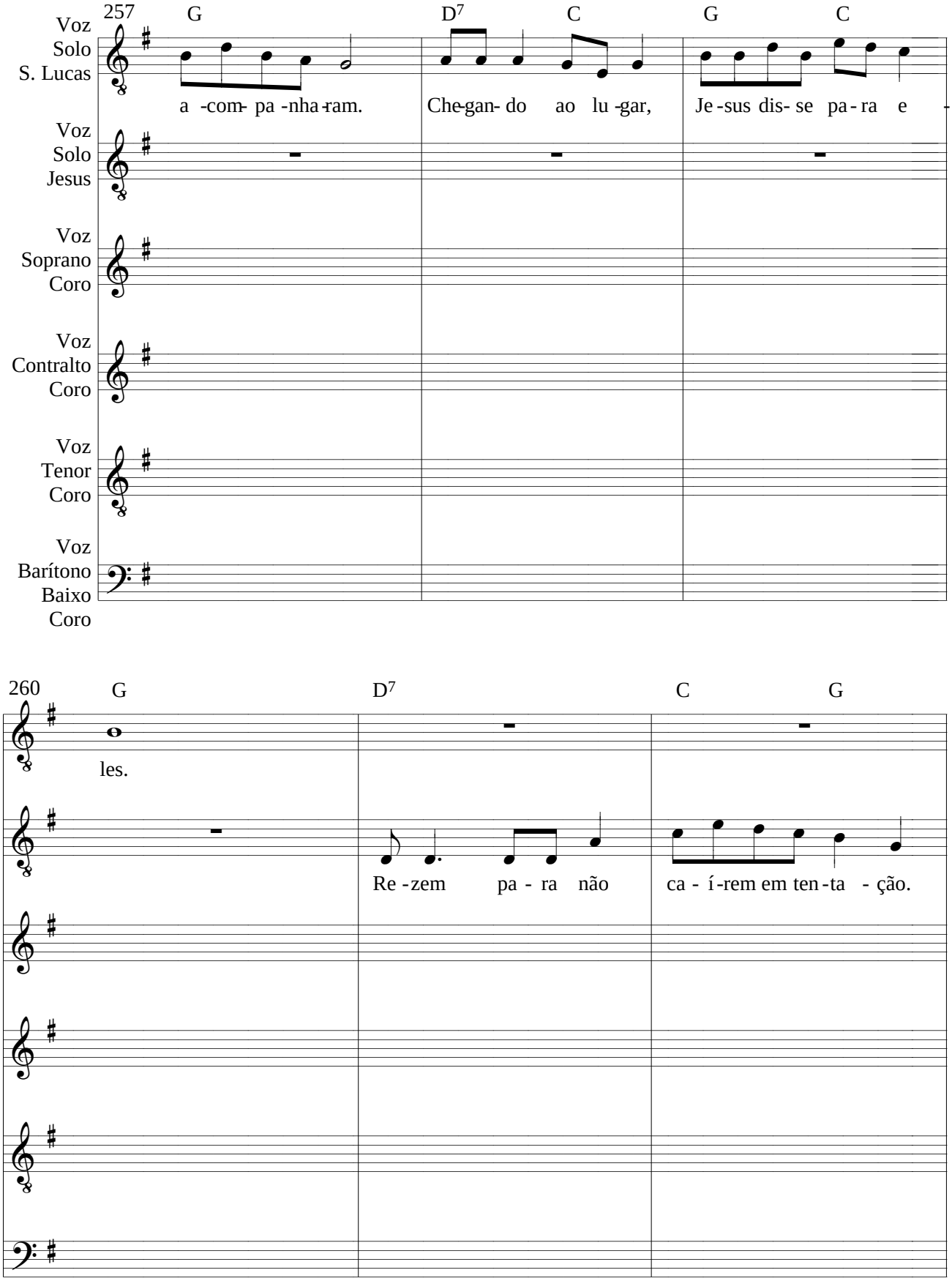
257
G
D7
C
G
C
Voz Solo S. Lucas
a -com- pa -nha-ram.
Che-gan- do ao lu -gar,
Je -sus dis- se pa - ra e
Voz Solo Jesus
Voz Soprano Coro
Voz Contralto Coro
Voz Tenor Coro
Voz Barítono Baixo Coro
260
G
D7
C
G
les.
Re -zem pa - ra não
ca - í -rem em ten -ta - ção.

263 D7 C G F♯m D7

Voz Solo S. Lucas: En-tão, a-fas-tou-se uns trin-ta me-tros e, de jo-e-lhos, co-me-çou a

Voz Solo Jesus

Voz Soprano Coro

Voz Contralto Coro

Voz Tenor Coro

Voz Barítono Baixo Coro

266 G D7 G D7 G

re-zar:

Pai, se que-res, a-fas-ta de mim es-te cá-

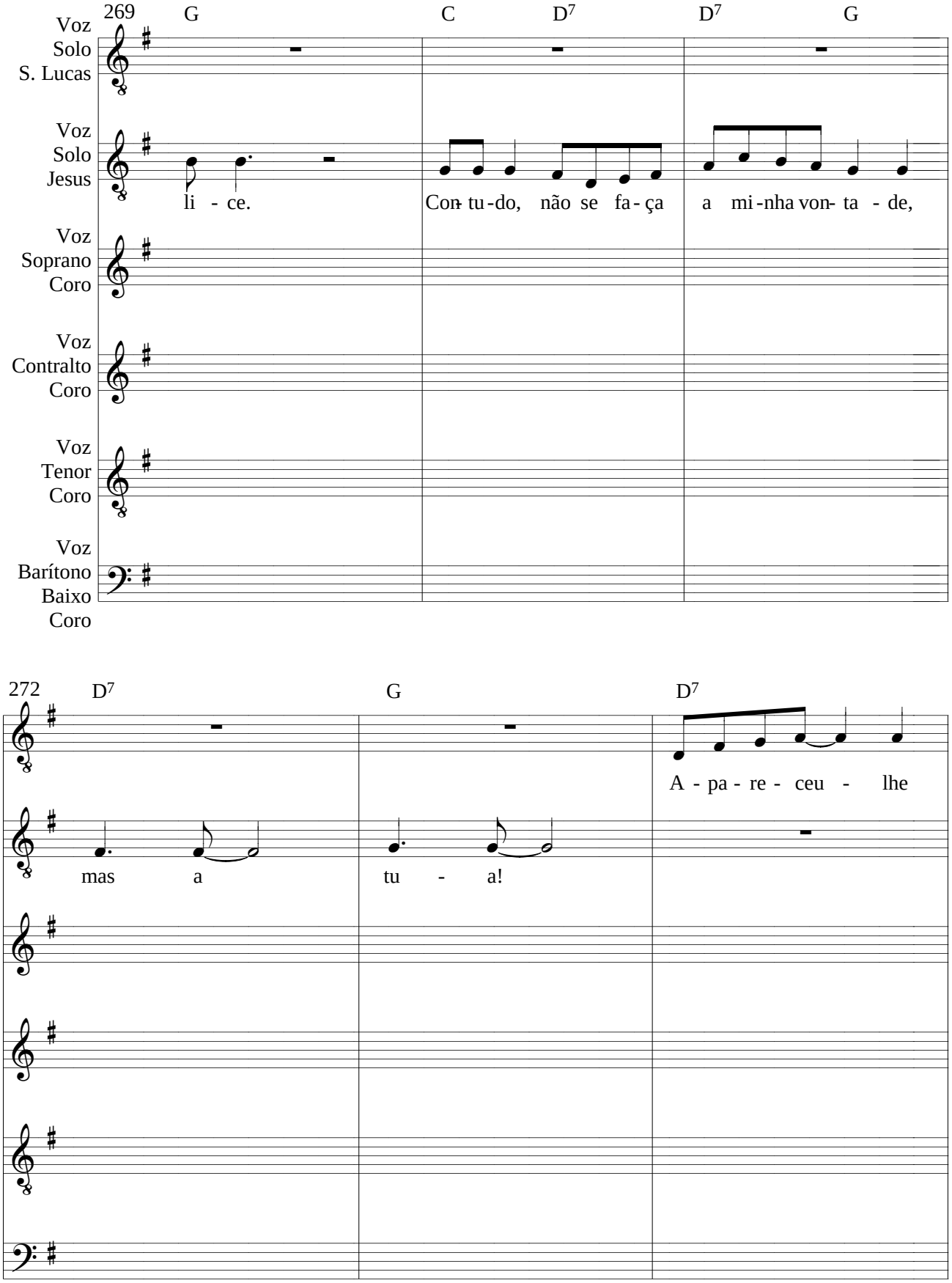
269
G
C
D7
D7
G
Voz Solo S. Lucas
Voz Solo Jesus
li - ce.
Con- tu-do, não se fa-ça a mi-nha von- ta - de,
Voz Soprano Coro
Voz Contralto Coro
Voz Tenor Coro
Voz Barítono Baixo Coro
272
D7
G
D7
A - pa - re - ceu - lhe
mas a
tu - a!

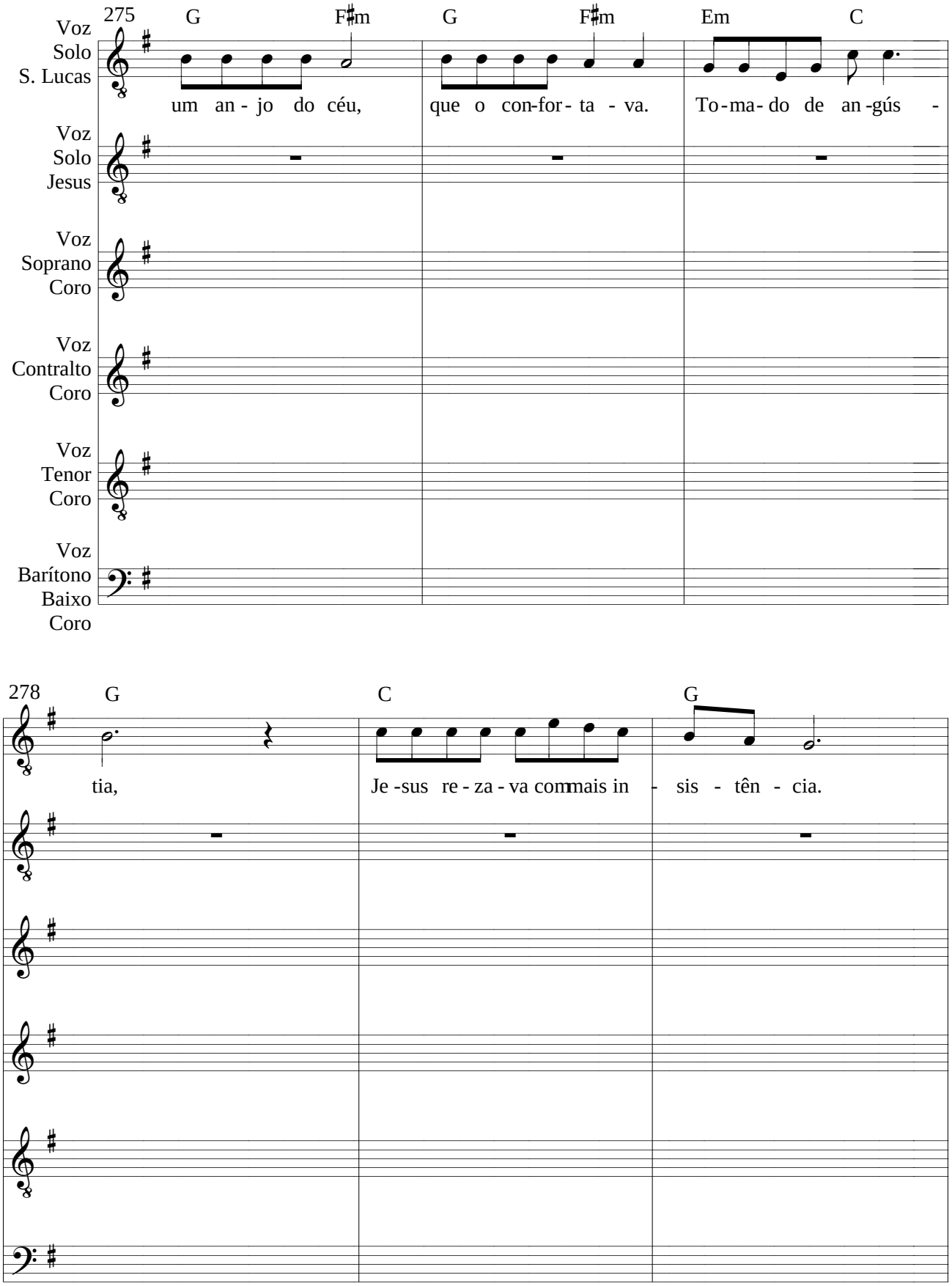
275
G
F♯m
G
F♯m
Em
C
Voz
Solo
S. Lucas
um an - jo do céu,
que o con-for - ta - va.
To - ma - do de an -gús -
Voz
Solo
Jesus
Voz
Soprano
Coro
Voz
Contralto
Coro
Voz
Tenor
Coro
Voz
Barítono
Baixo
Coro
278
G
C
G
tia,
Je -sus re - za - va com mais in - sis - tên - cia.

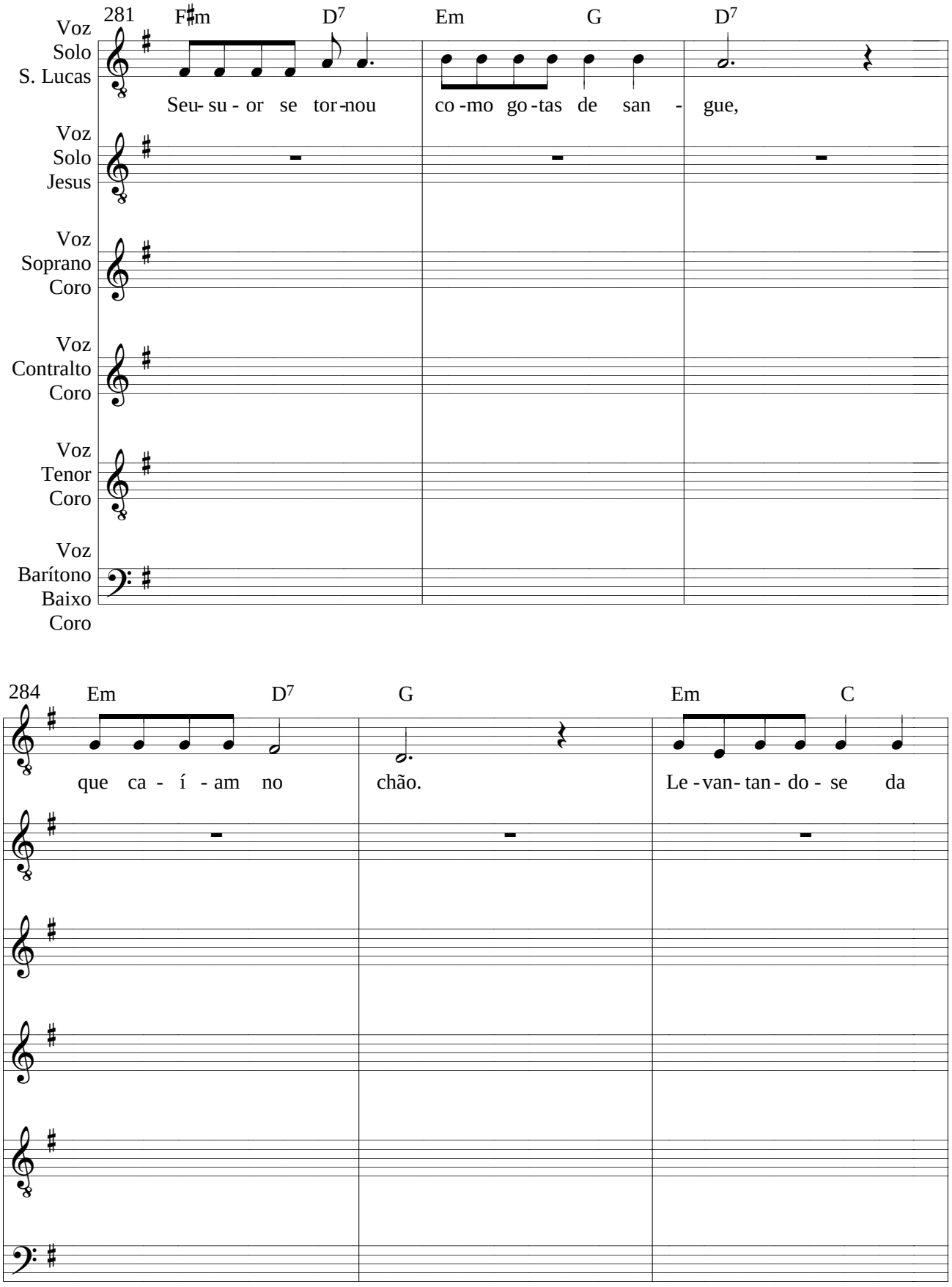
281
F♯m
D7
Em
G
D7
Voz Solo S. Lucas
Seu- su - or se tor-nou co -mo go -tas de san - gue,
Voz Solo Jesus
Voz Soprano Coro
Voz Contralto Coro
Voz Tenor Coro
Voz Barítono Baixo Coro
284
Em
D7
G
Em
C
que ca - í - am no chão. Le -van- tan- do - se da

287 D7 F♯m Em D7

Voz Solo S. Lucas

o - ra - ção, Je-sus foi pa-ra jun-to dos dis - cí - pu - los,

Voz Solo Jesus

Voz Soprano Coro

Voz Contralto Coro

Voz Tenor Coro

Voz Barítono Baixo Coro

290 C G D7 C

e os en - con - trou dor - min - do, ven - ci - dos pe - la tris - te

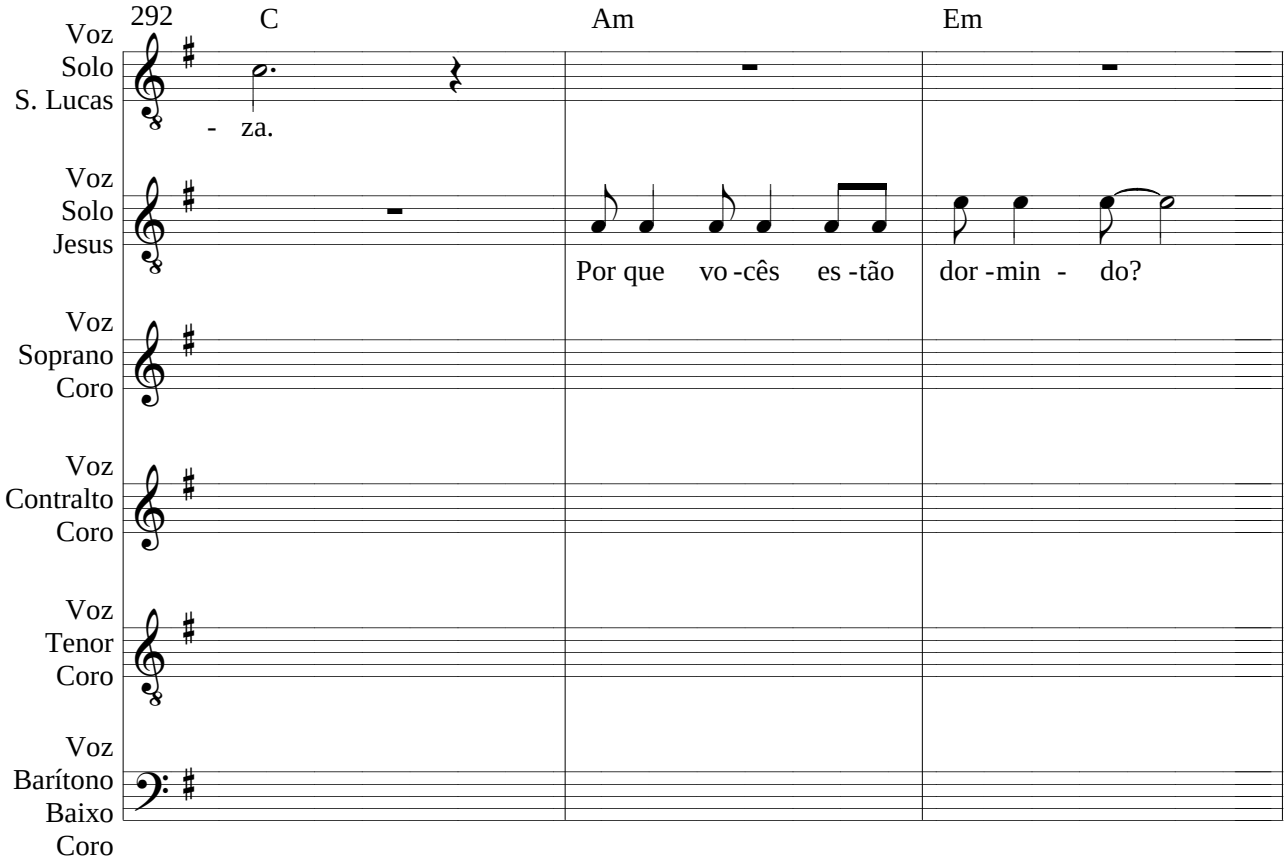
292
C
Am
Em
Voz Solo S. Lucas
- za.
Voz Solo Jesus
Por que vo -cês es -tão dor -min - do?
Voz Soprano Coro
Voz Contralto Coro
Voz Tenor Coro
Voz Barítono Baixo Coro

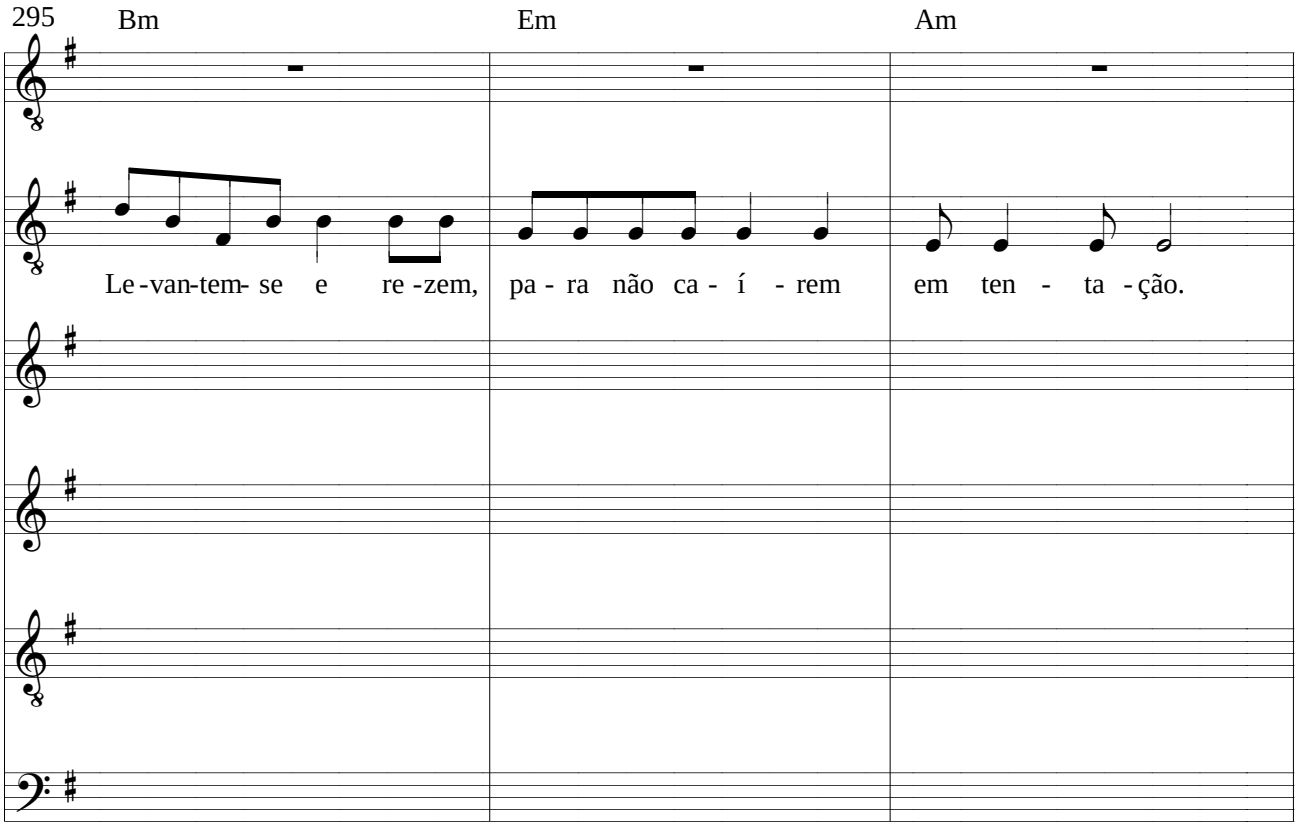
295
Bm
Em
Am
Le -van-tem- se e re -zem, pa - ra não ca - í - rem em ten - ta -ção.

298 Em G C D7

Voz Solo S. Lucas: En-quan-to Je-sus a-in-da fa-la-va, che-gou u-ma mul-ti-dão.

Voz Solo Jesus

Voz Soprano Coro

Voz Contralto Coro

Voz Tenor Coro

Voz Barítono Baixo Coro

301 G D7 G D7 G D7

Na fren-te vi-nha o cha-ma-do Ju-das, um dos Do-ze.

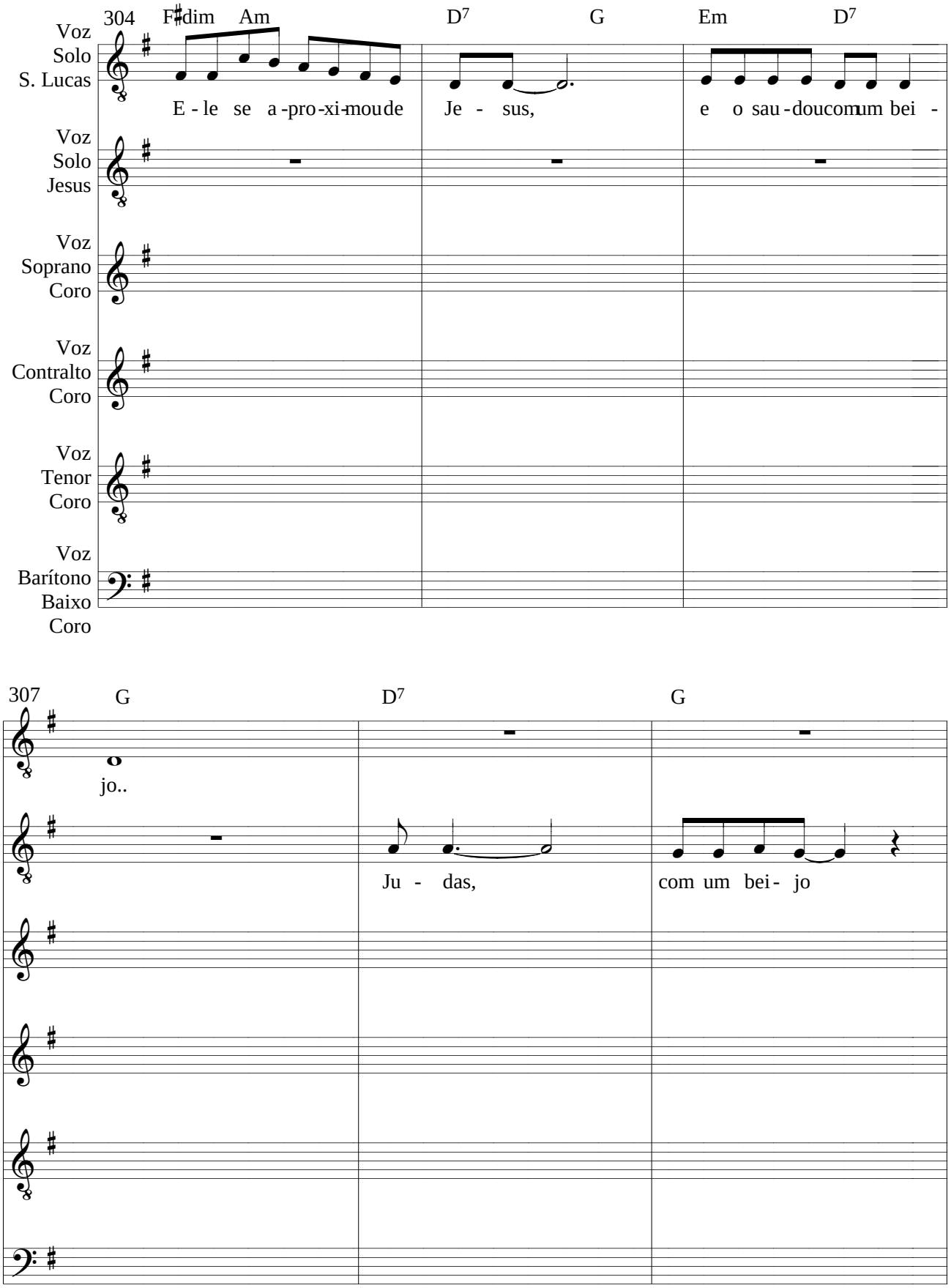
304
F♯dim Am D7 G Em D7
Voz Solo S. Lucas
E - le se a -pro -xi -mou de Je - sus, e o sau -dou com um bei -
Voz Solo Jesus
Voz Soprano Coro
Voz Contralto Coro
Voz Tenor Coro
Voz Barítono Baixo Coro
307
G D7 G
jo..
Ju - das, com um bei - jo

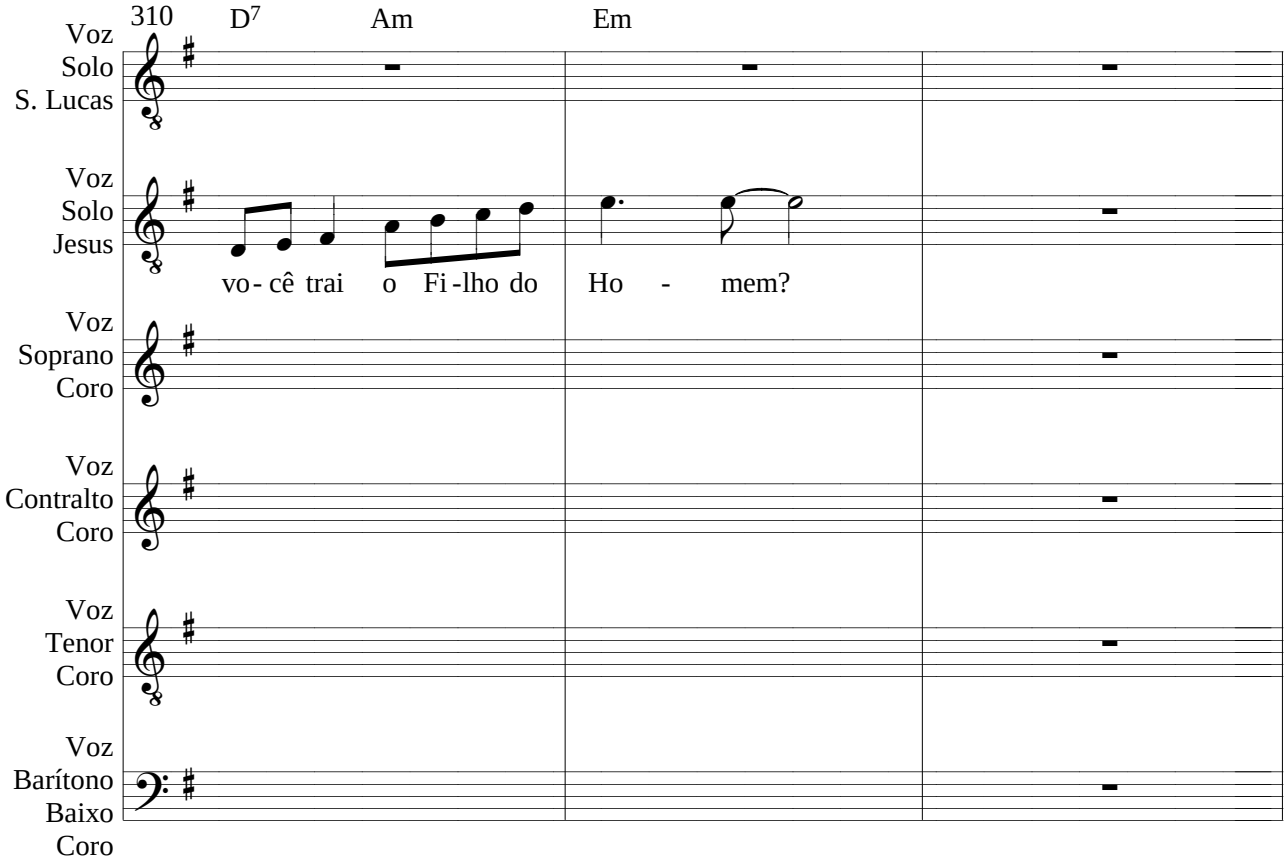
310
D7
Am
Em
Voz Solo S. Lucas
Voz Solo Jesus
vo- cê trai o Fi -lho do Ho - mem?
Voz Soprano Coro
Voz Contralto Coro
Voz Tenor Coro
Voz Barítono Baixo Coro

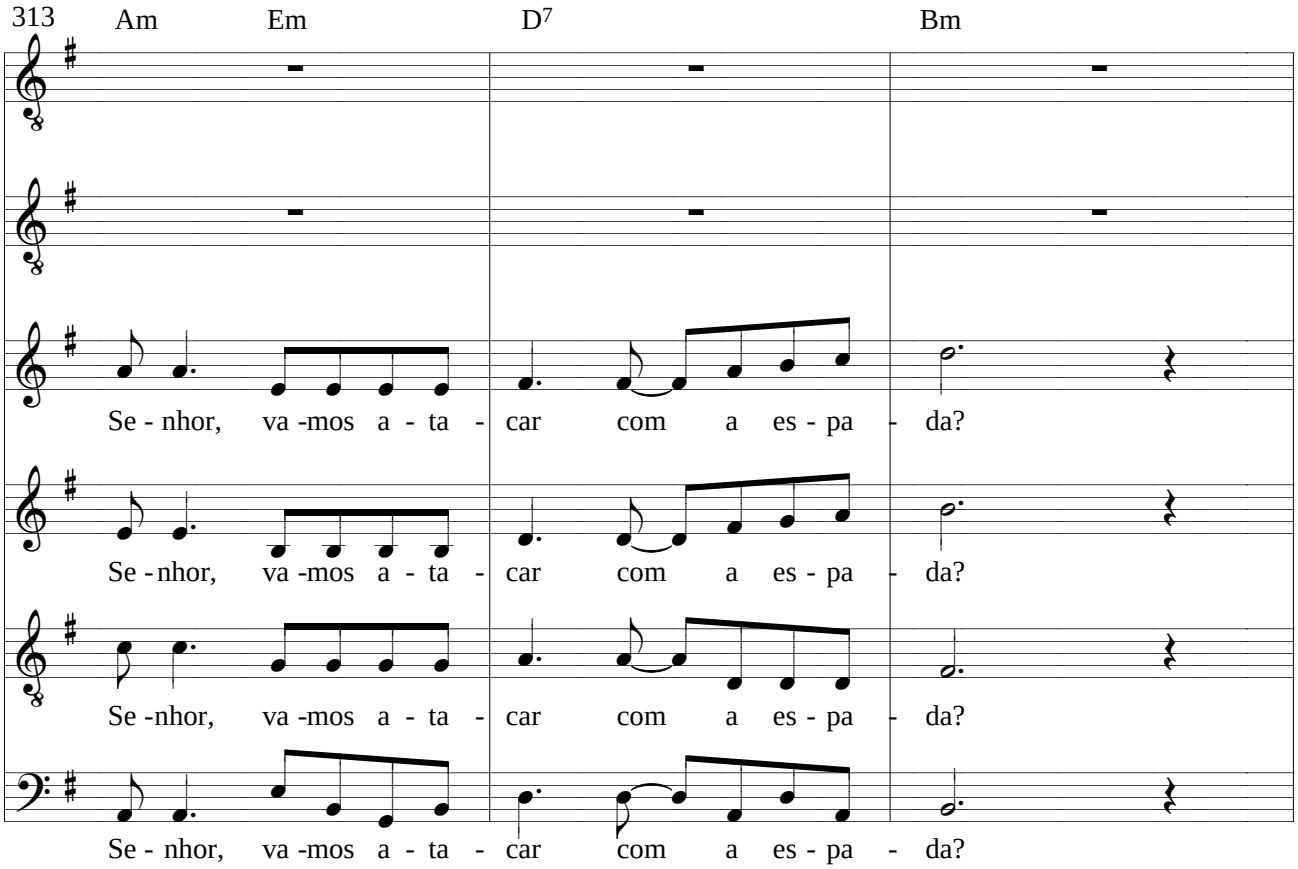
313
Am
Em
D7
Bm
Se - nhor, va -mos a - ta - car com a es - pa - da?
Se - nhor, va -mos a - ta - car com a es - pa - da?
Se -nhor, va -mos a - ta - car com a es - pa - da?
Se - nhor, va -mos a - ta - car com a es - pa - da?

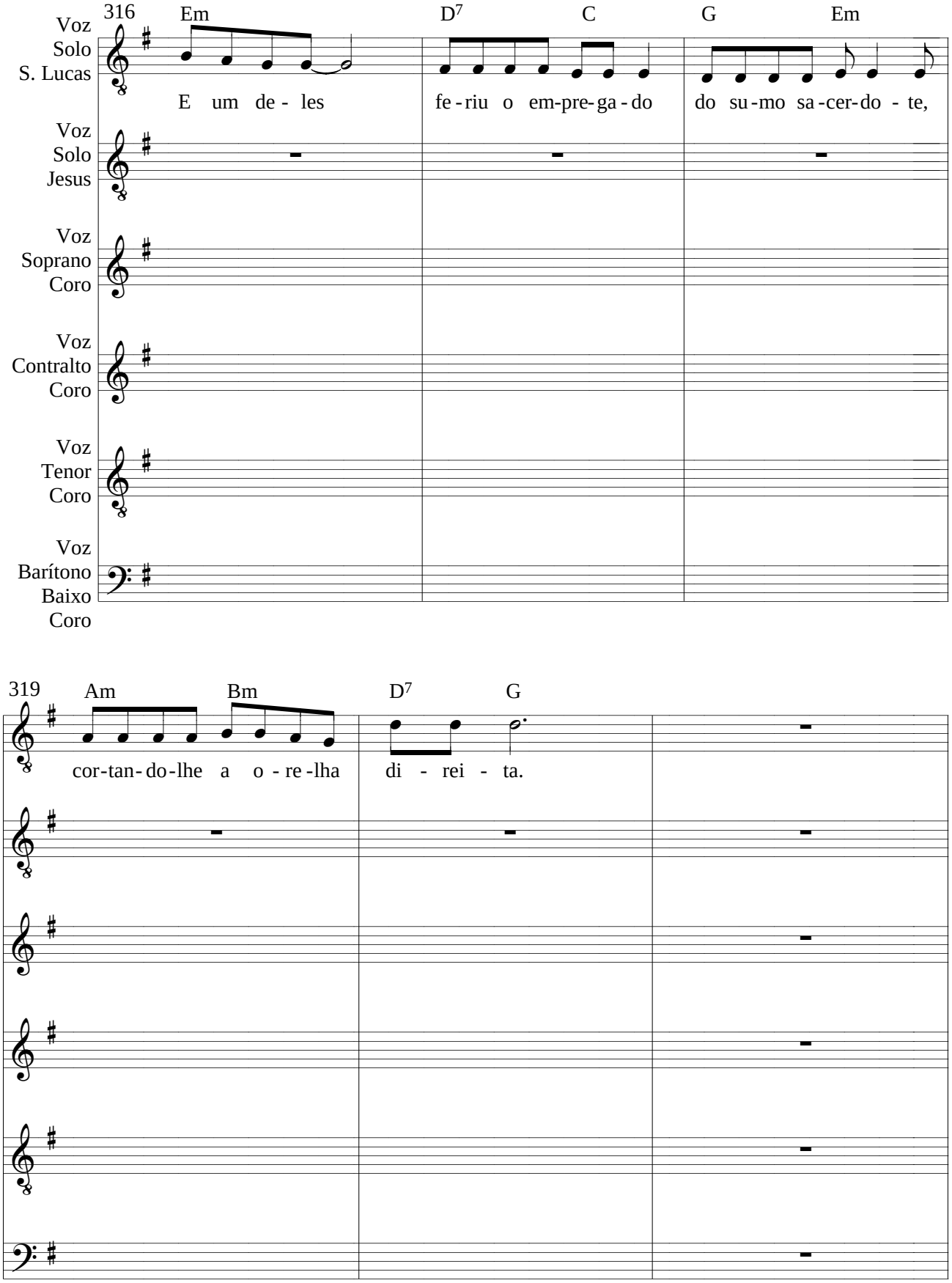
316
Em
D7
C
G
Em
Voz Solo S. Lucas
E um de- les
fe-riu o em-pre-ga-do
do su-mo sa-cer-do - te,
Voz Solo Jesus
Voz Soprano Coro
Voz Contralto Coro
Voz Tenor Coro
Voz Barítono Baixo Coro
319
Am
Bm
D7
G
cor-tan-do-lhe a o - re-lha
di - rei - ta.

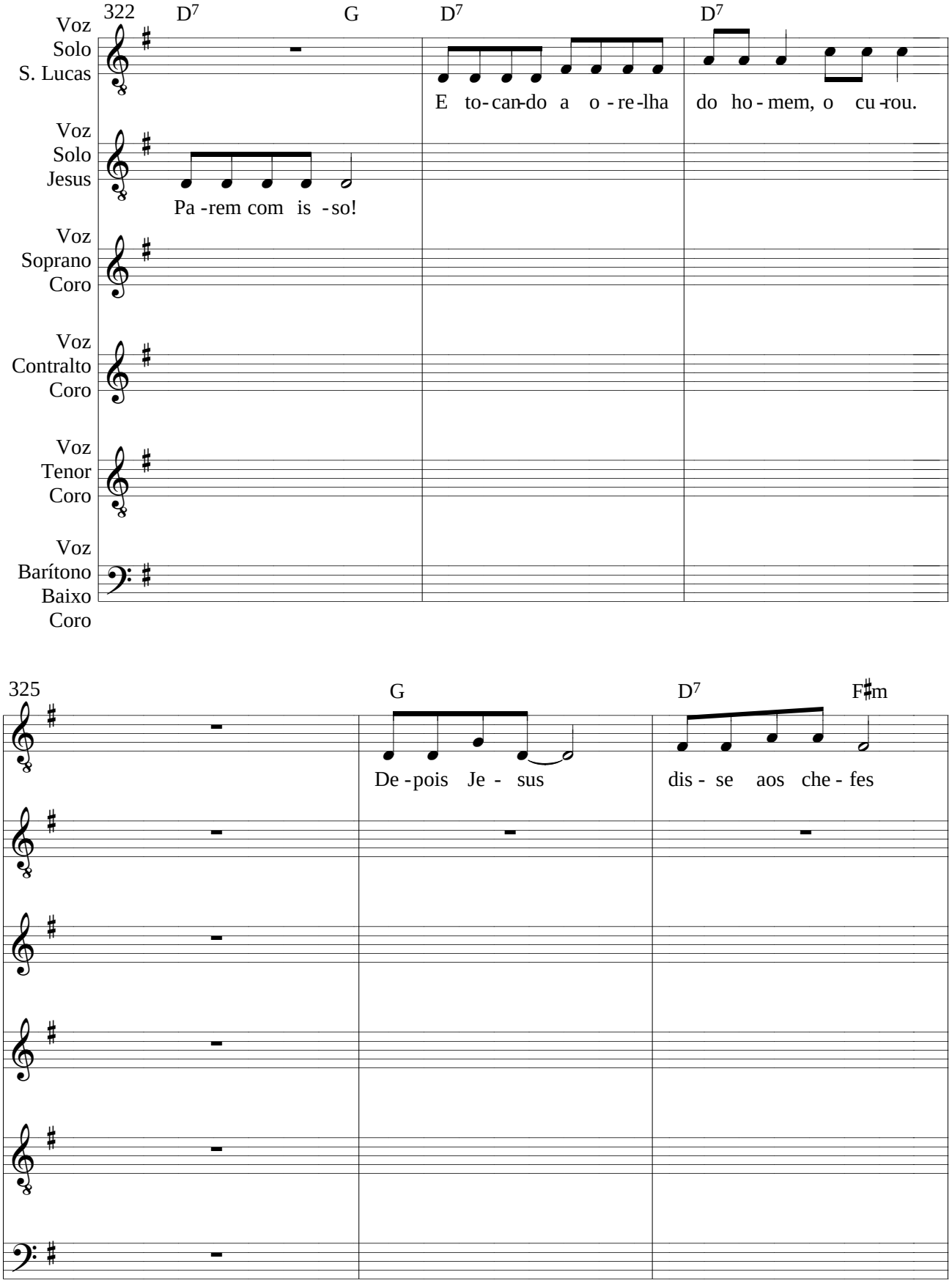
322
D7
G
D7
D7
Voz Solo S. Lucas
E to- can-do a o - re -lha do ho - mem, o cu -rou.
Voz Solo Jesus
Pa -rem com is - so!
Voz Soprano Coro
Voz Contralto Coro
Voz Tenor Coro
Voz Barítono Baixo Coro
325
G
D7
F♯m
De -pois Je - sus
dis - se aos che - fes

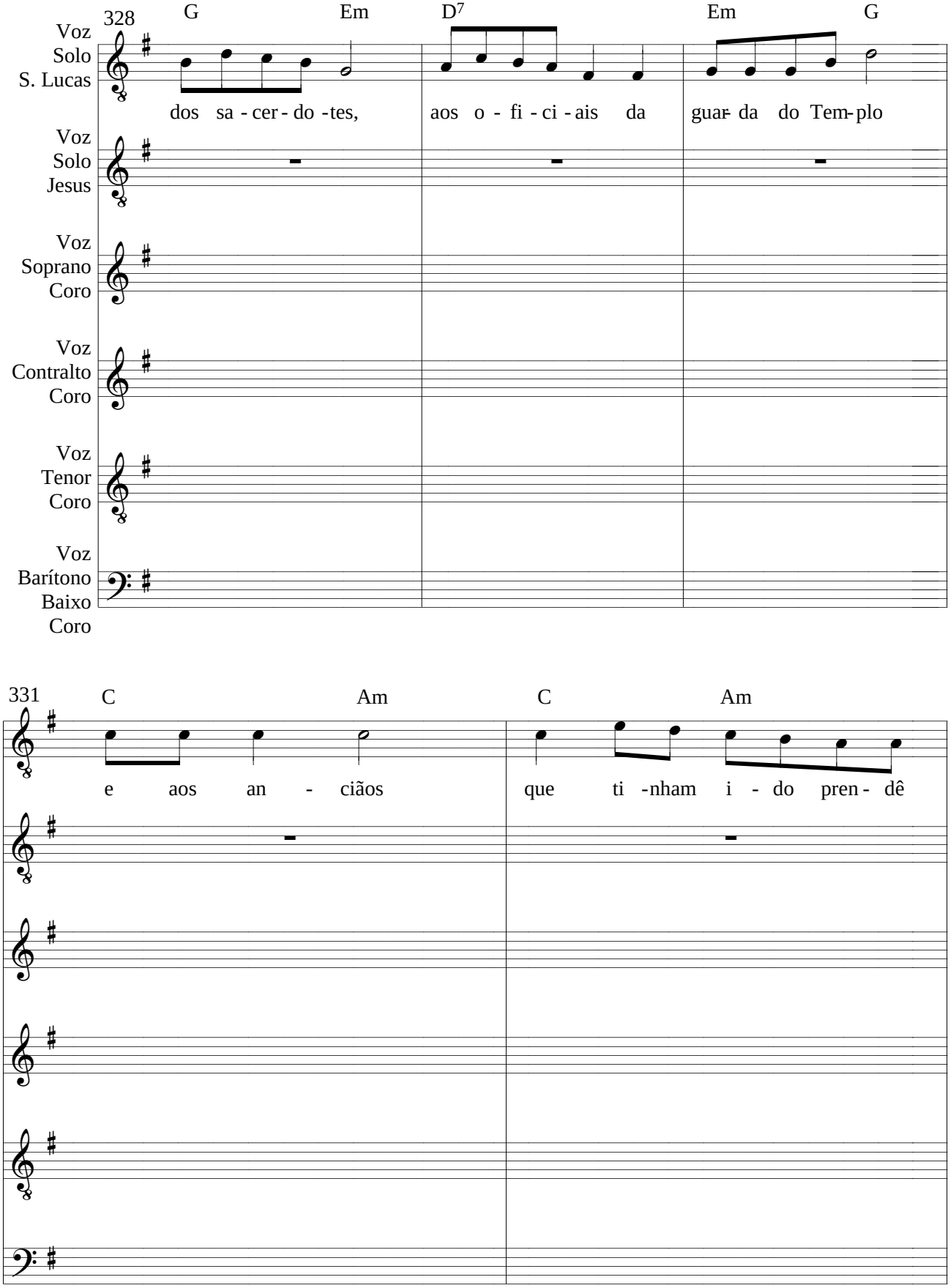
328
G
Em
D7
Em
G
Voz
Solo
S. Lucas
dos sa - cer - do -tes,
aos o - fi - ci - ais da
guar- da do Tem-plo
Voz
Solo
Jesus
Voz
Soprano
Coro
Voz
Contralto
Coro
Voz
Tenor
Coro
Voz
Barítono
Baixo
Coro
331
C
Am
C
Am
e aos an - ciãos
que ti -nham i - do pren - dê

333 Em G D7 G

Voz Solo S. Lucas

- lo.

Voz Solo Jesus

Vo-cês sa- í -ram com es- pa-das e paus,

Voz Soprano Coro

Voz Contralto Coro

Voz Tenor Coro

Voz Barítono Baixo Coro

336 C Am D7 G D7

co-mo se eu fos- se um ban- di- do? To-dos os di-as eu es-ta-

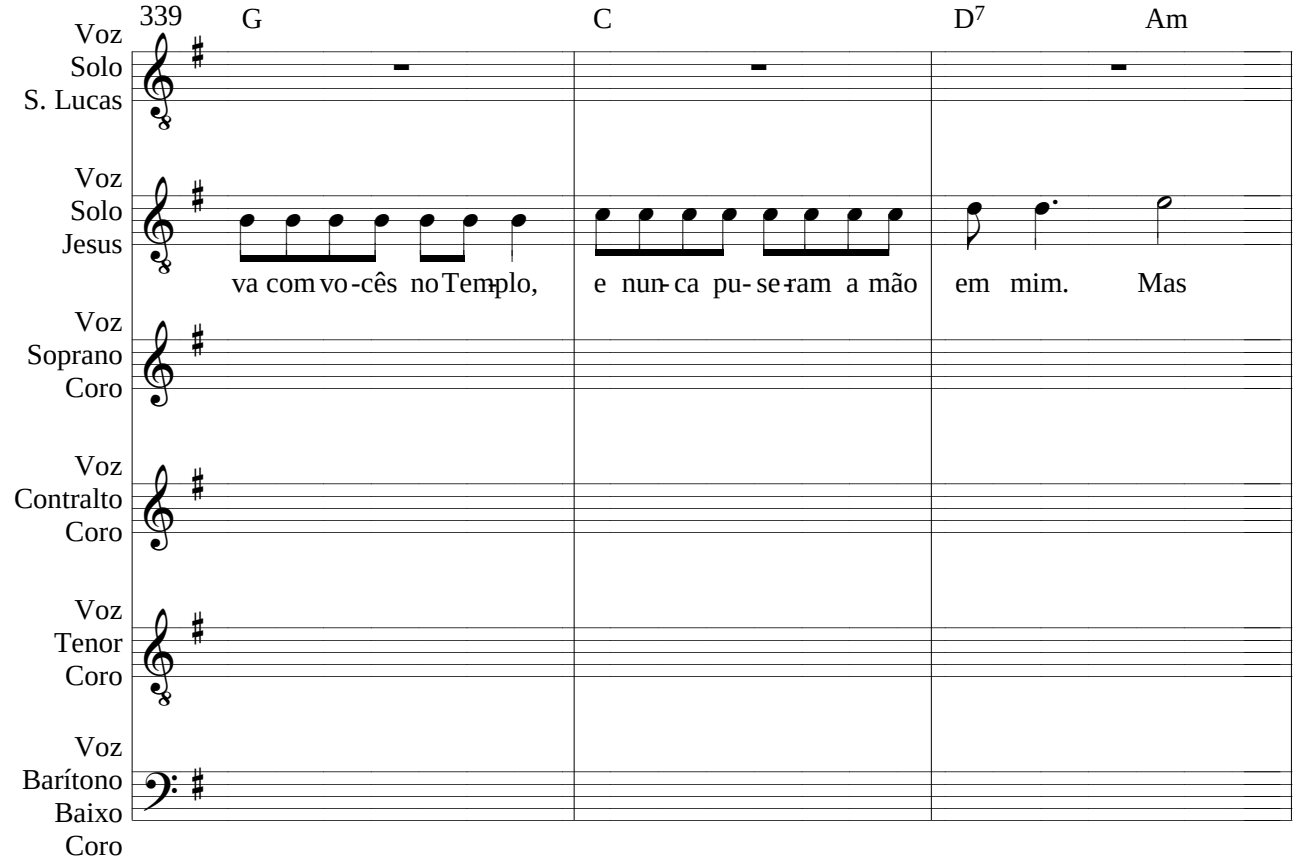
339
G
C
D7
Am
Voz Solo S. Lucas
Voz Solo Jesus
va com vo-cês no Tem-plo, e nun-ca pu-se-ram a mão em mim. Mas
Voz Soprano Coro
Voz Contralto Coro
Voz Tenor Coro
Voz Barítono Baixo Coro

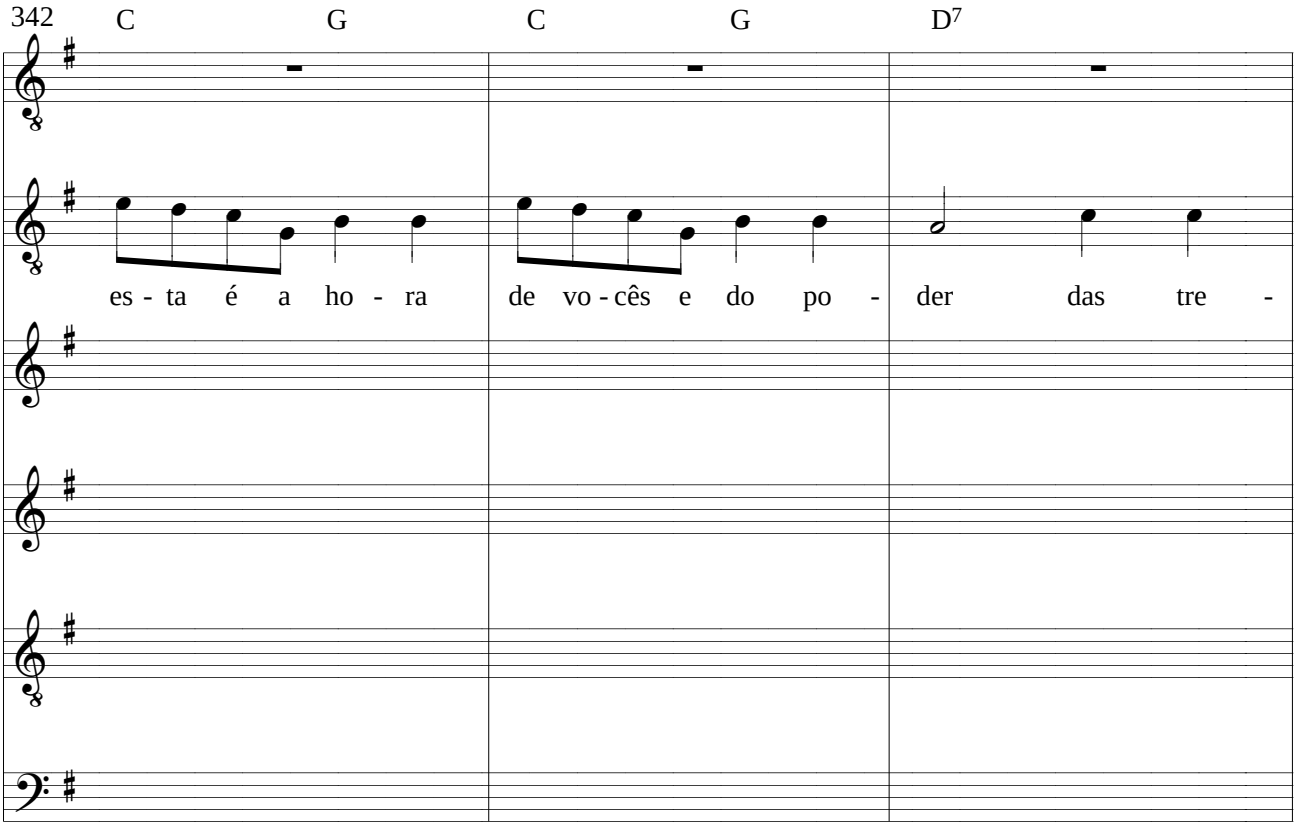
342
C
G
C
G
D7
es - ta é a ho - ra de vo - cês e do po - der das tre -

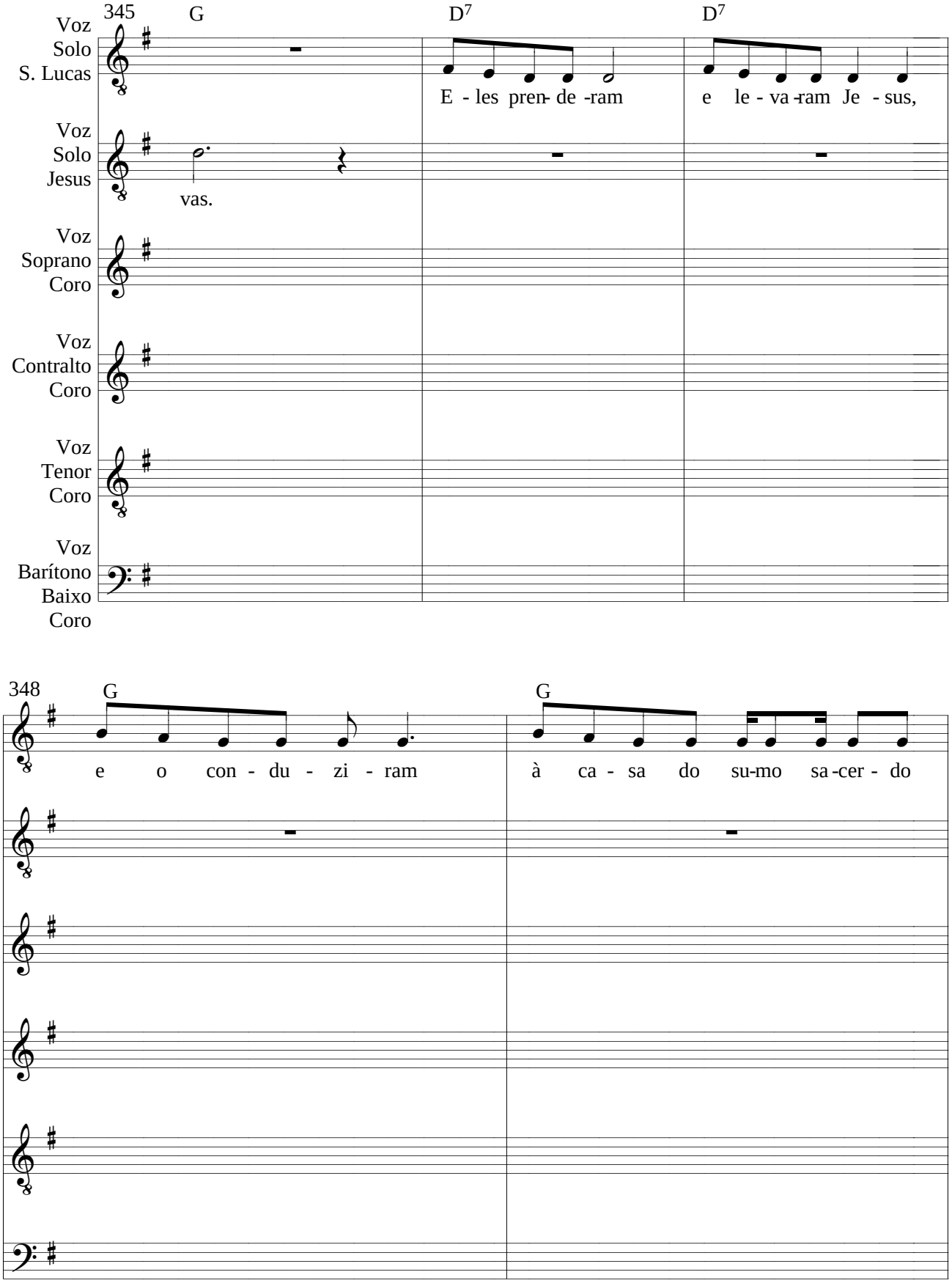
345
G
D7
D7
Voz Solo S. Lucas
E - les pren- de -ram
e le - va -ram Je - sus,
Voz Solo Jesus
vas.
Voz Soprano Coro
Voz Contralto Coro
Voz Tenor Coro
Voz Barítono Baixo Coro
348
G
G
e o con - du - zi - ram
à ca - sa do su-mo sa -cer - do

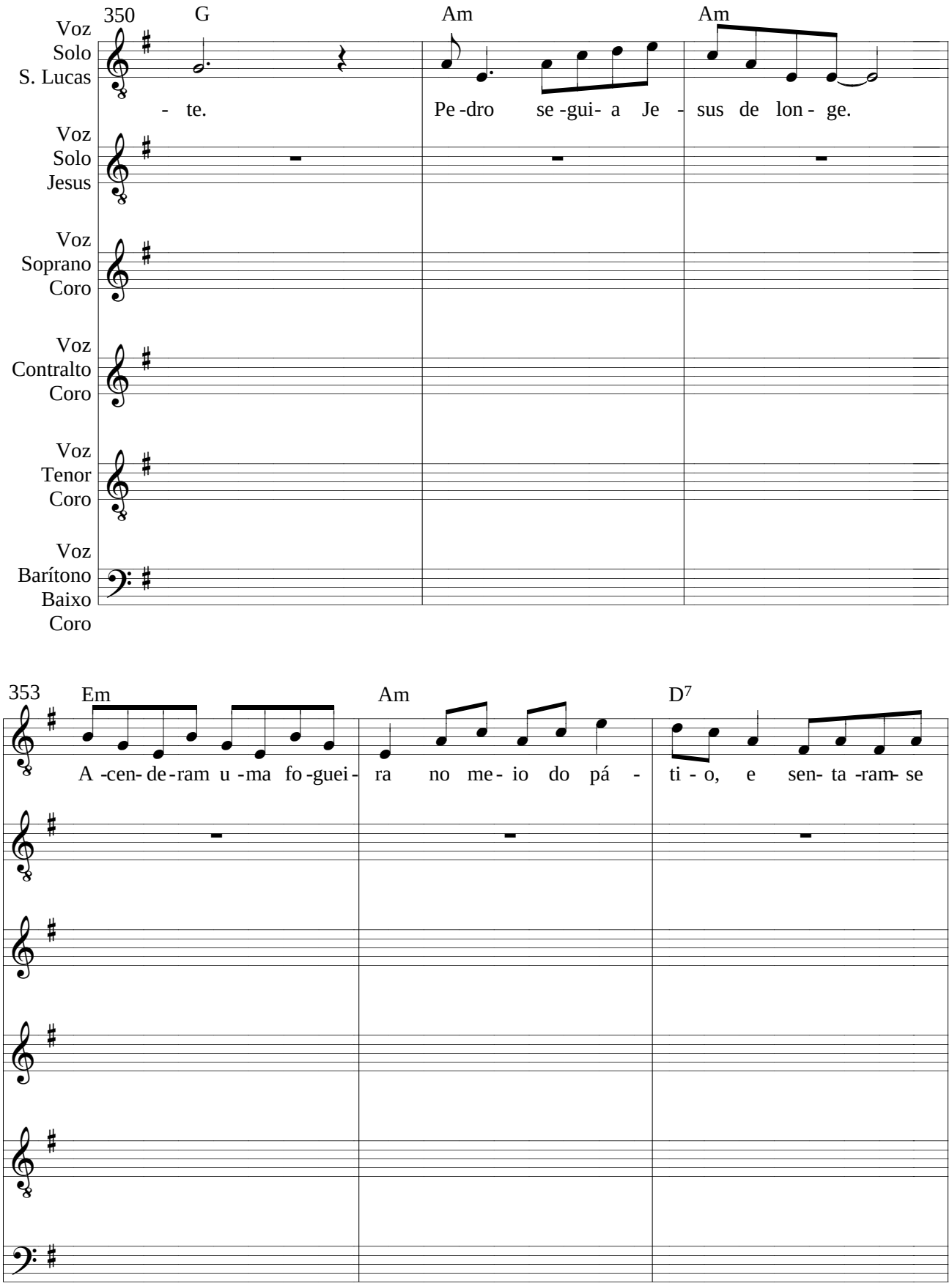
350
G
Am
Am
Voz Solo S. Lucas
- te.
Pe -dro se -gui- a Je - sus de lon - ge.
Voz Solo Jesus
Voz Soprano Coro
Voz Contralto Coro
Voz Tenor Coro
Voz Barítono Baixo Coro
353
Em
Am
D7
A -cen- de -ram u -ma fo -guei- ra no me - io do pá - ti - o, e sen- ta -ram- se

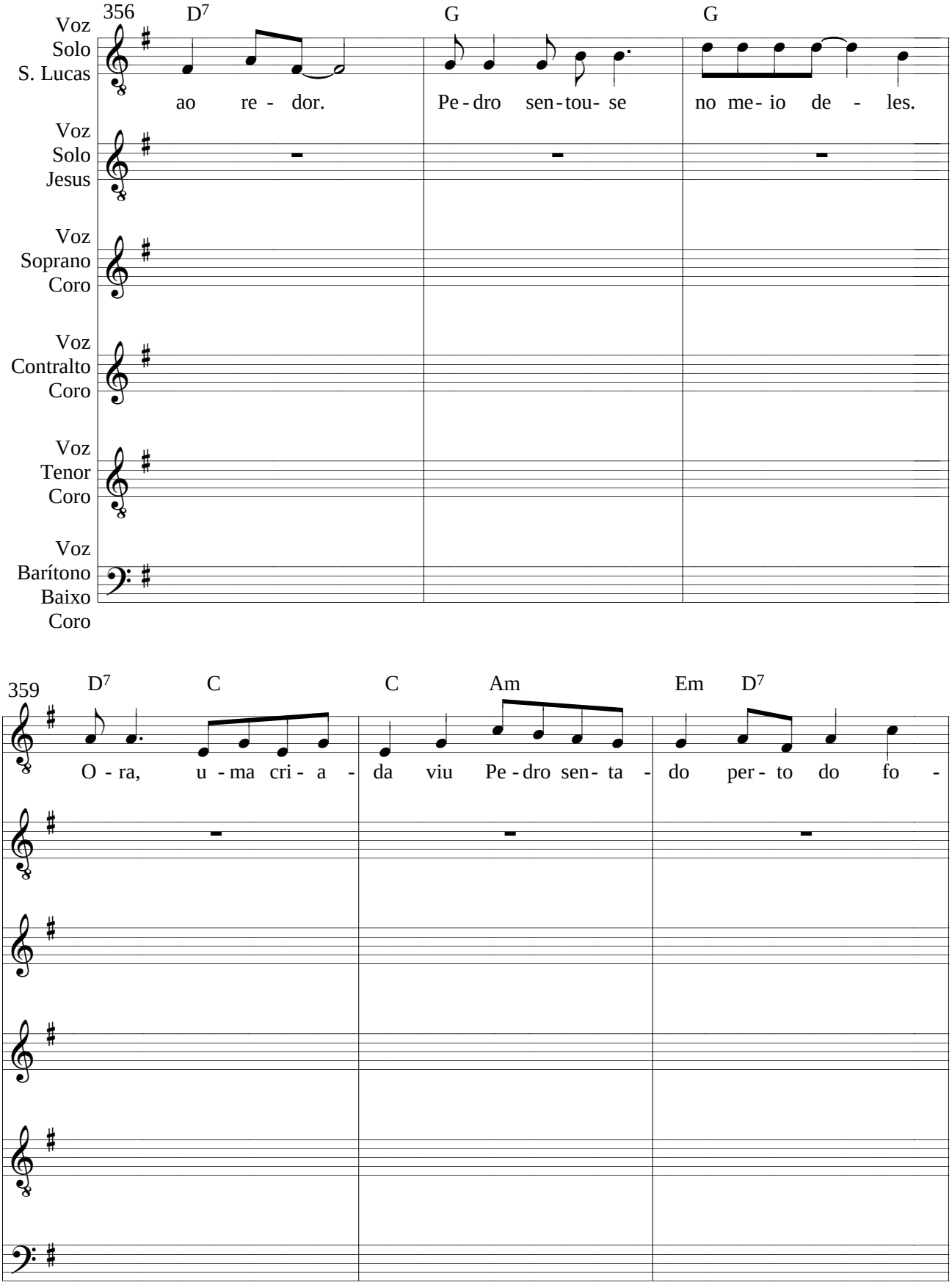
356
D7
G
G
Voz Solo S. Lucas
ao re - dor.
Pe - dro sen - tou- se
no me- io de - les.
Voz Solo Jesus
Voz Soprano Coro
Voz Contralto Coro
Voz Tenor Coro
Voz Barítono Baixo Coro
359
D7
C
C
Am
Em
D7
O - ra, u - ma cri - a - da viu Pe - dro sen- ta - do per - to do fo -

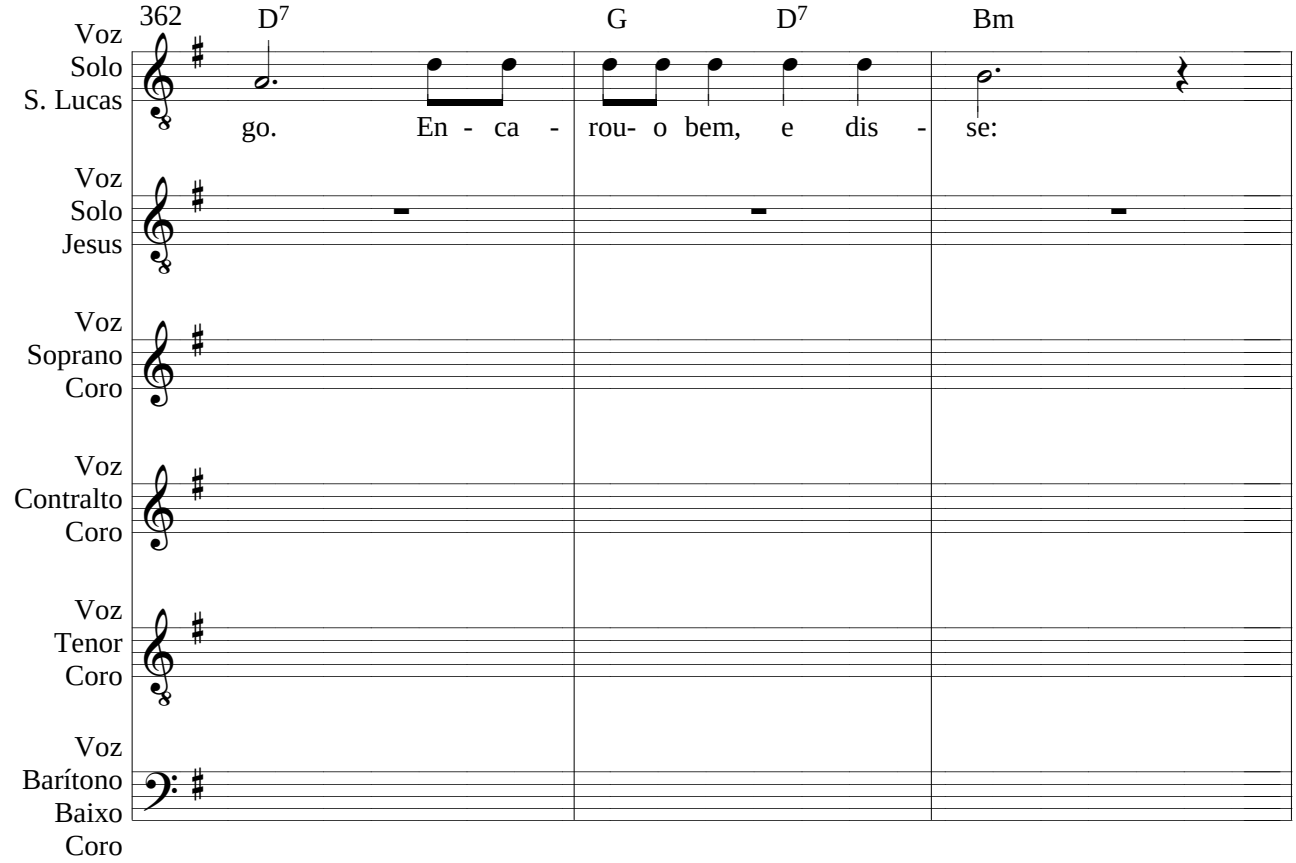
362
D7
G
D7
Bm
Voz Solo S. Lucas
go. En - ca - rou- o bem, e dis - se:
Voz Solo Jesus
Voz Soprano Coro
Voz Contralto Coro
Voz Tenor Coro
Voz Barítono Baixo Coro

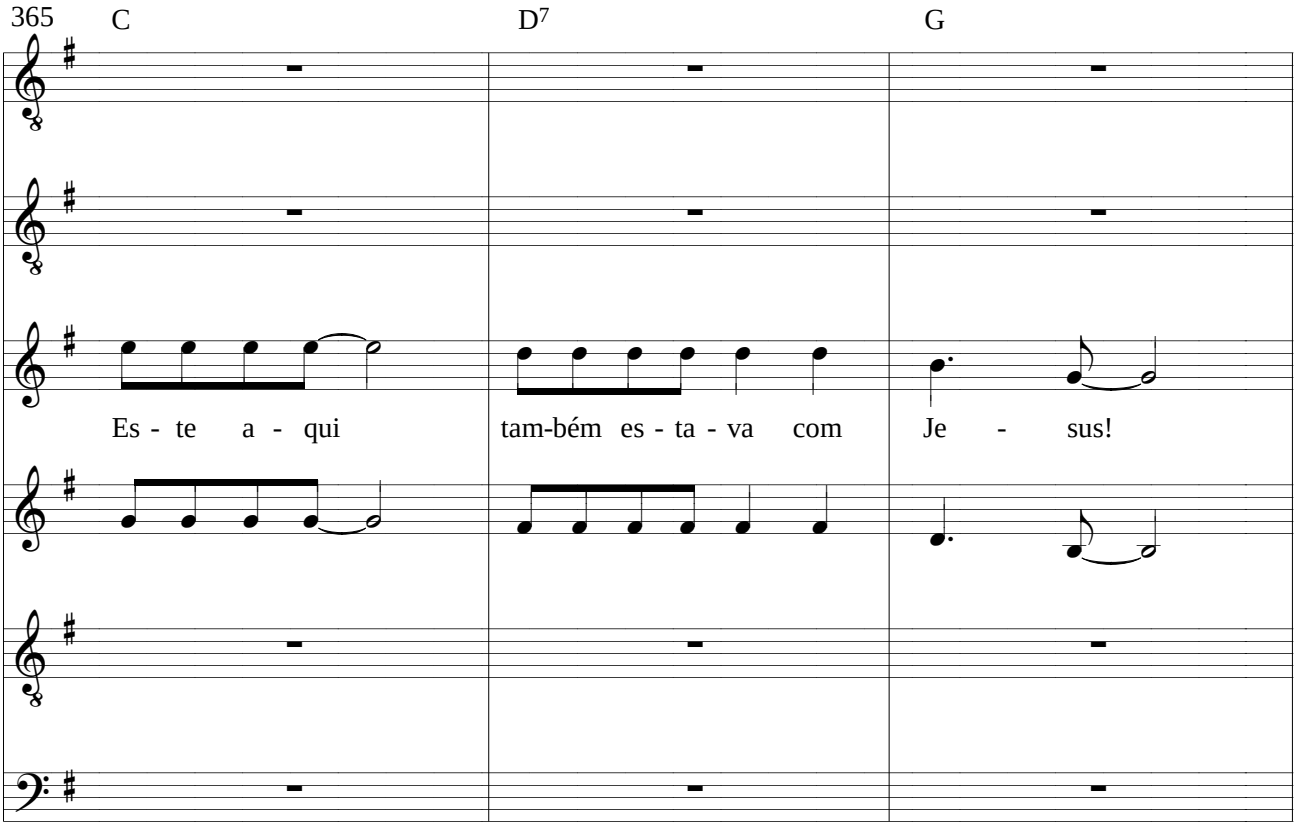
365
C
D7
G
Es - te a - qui
tam-bém es - ta - va com
Je - sus!

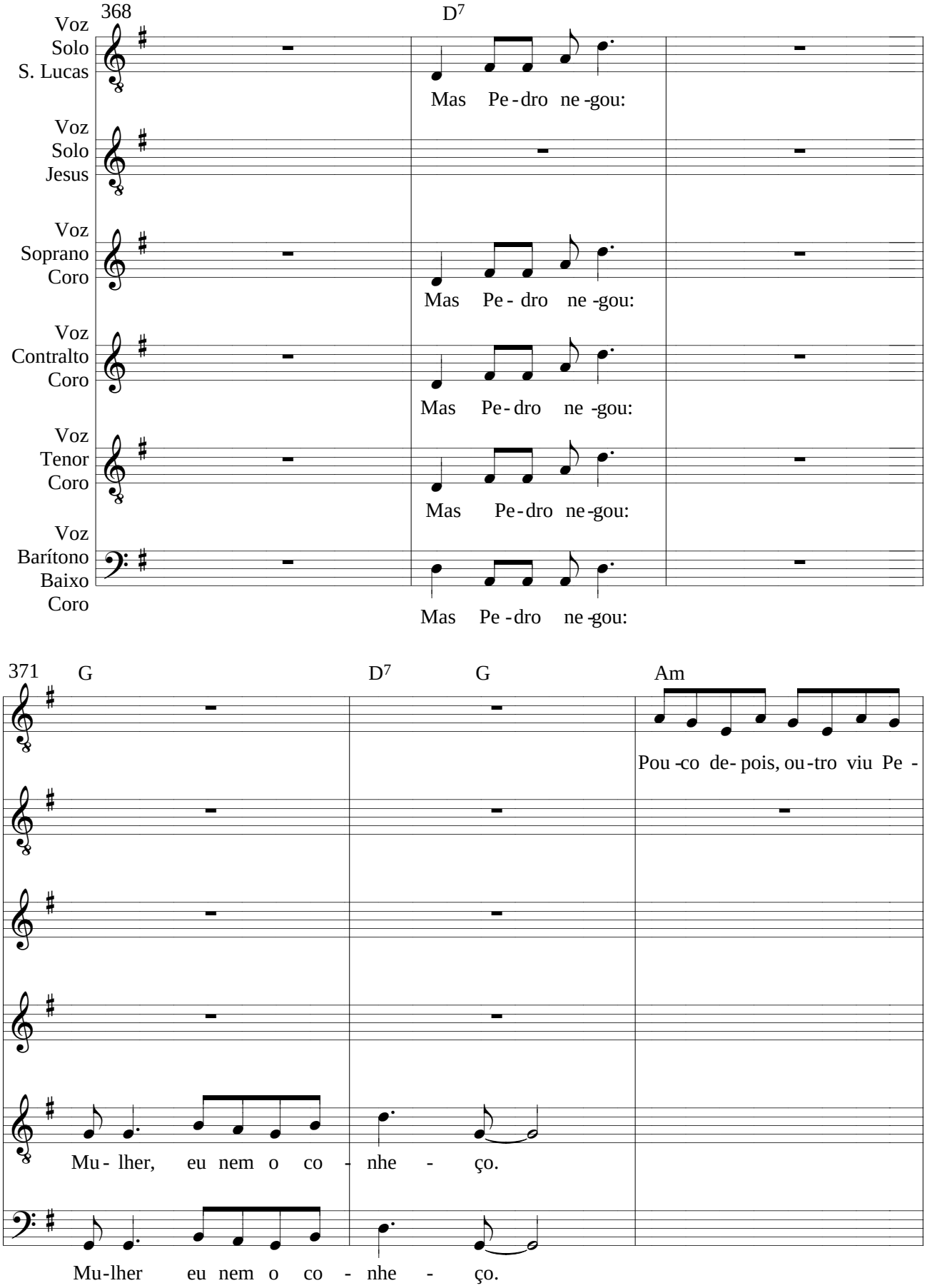
368
D7
Voz Solo S. Lucas
Mas Pe-dro ne-gou:
Voz Solo Jesus
Voz Soprano Coro
Mas Pe-dro ne-gou:
Voz Contralto Coro
Mas Pe-dro ne-gou:
Voz Tenor Coro
Mas Pe-dro ne-gou:
Voz Barítono Baixo Coro
Mas Pe-dro ne-gou:
371
G
D7
G
Am
Pou-co de-pois, ou-tro viu Pe-
Mu-lher, eu nem o co-nhe-ço.
Mu-lher eu nem o co-nhe-ço.

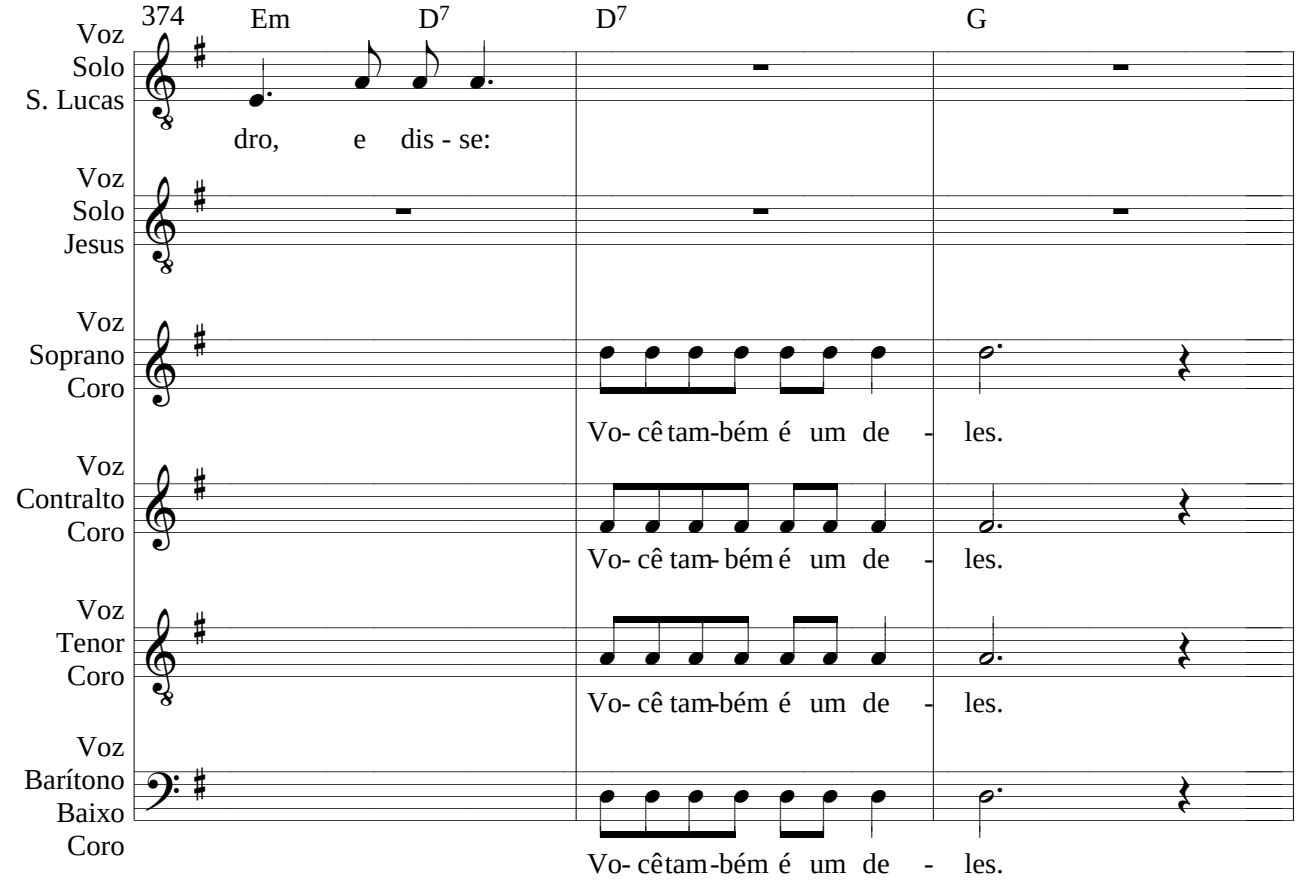
374
Em
D7
D7
G
Voz Solo S. Lucas
dro, e dis - se:
Voz Solo Jesus
Voz Soprano Coro
Vo- cê tam-bém é um de - les.
Voz Contralto Coro
Vo- cê tam- bém é um de - les.
Voz Tenor Coro
Vo- cê tam-bém é um de - les.
Voz Barítono Baixo Coro
Vo- cêtam-bém é um de - les.

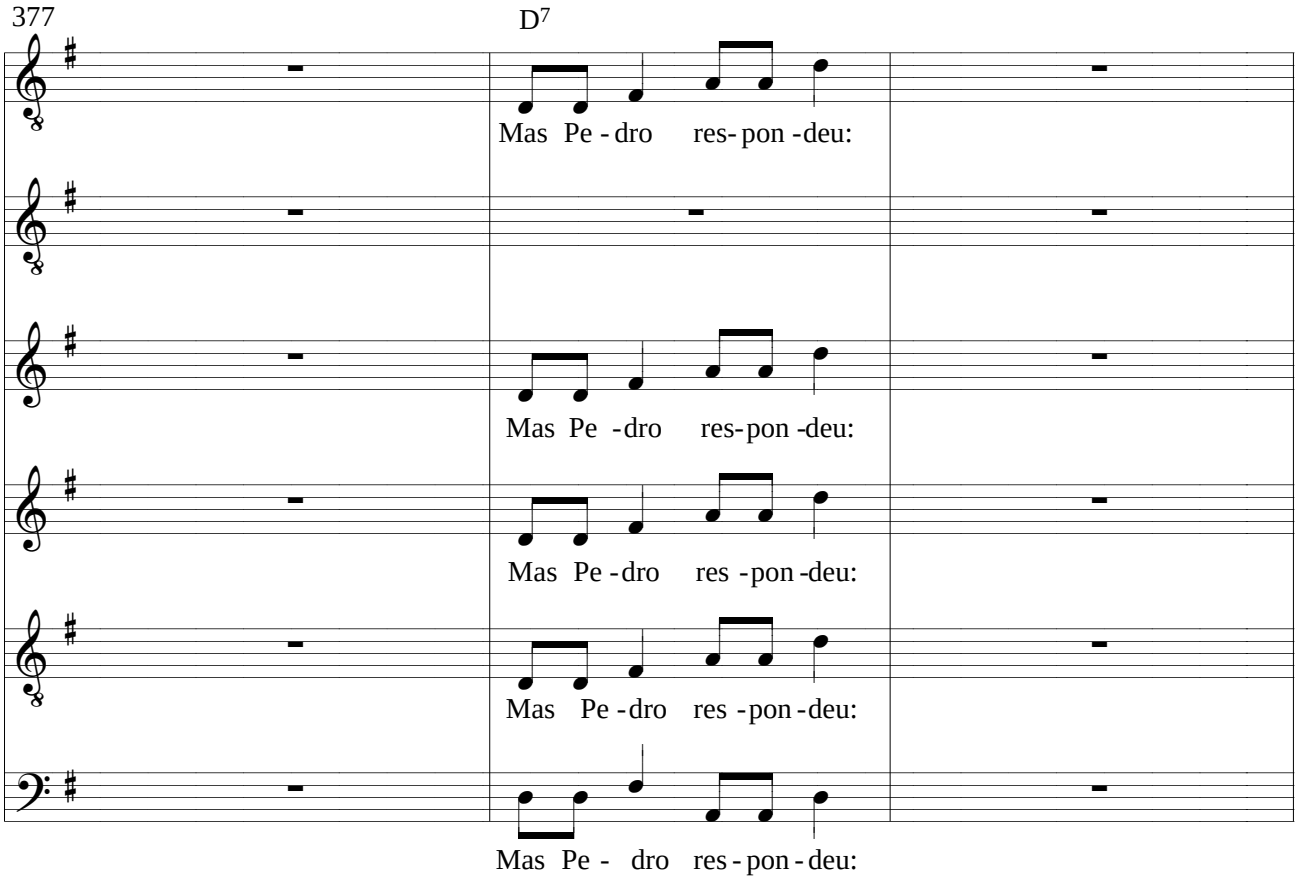
377
D7
Mas Pe - dro res- pon -deu:
Mas Pe -dro res- pon -deu:
Mas Pe -dro res -pon -deu:
Mas Pe -dro res -pon -deu:
Mas Pe - dro res - pon - deu:

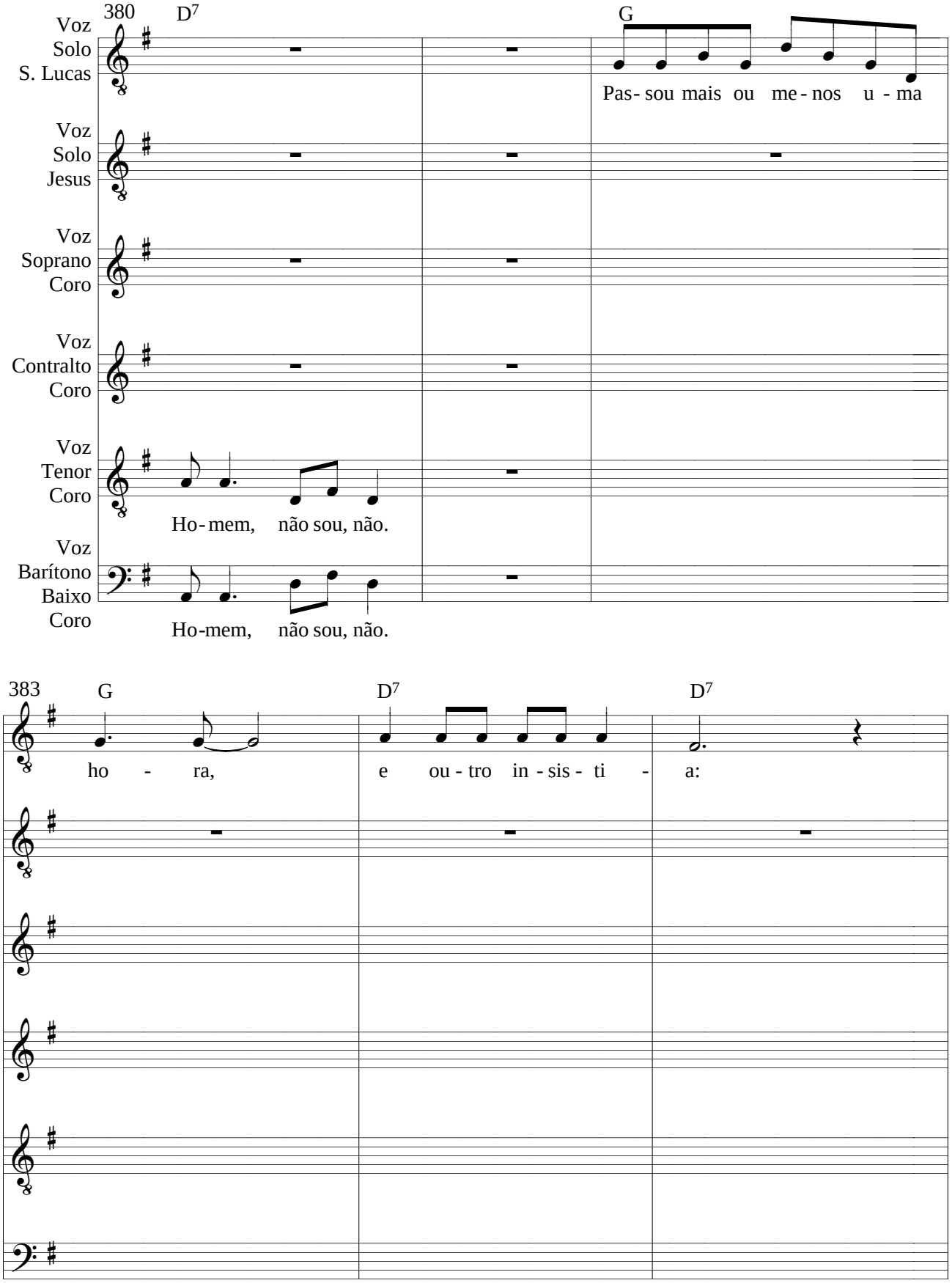
380
D7
G
Voz Solo S. Lucas
Pas- sou mais ou me - nos u - ma
Voz Solo Jesus
Voz Soprano Coro
Voz Contralto Coro
Voz Tenor Coro
Ho- mem, não sou, não.
Voz Barítono Baixo Coro
Ho-mem, não sou, não.
383
G
D7
D7
ho - ra, e ou - tro in - sis - ti - a:

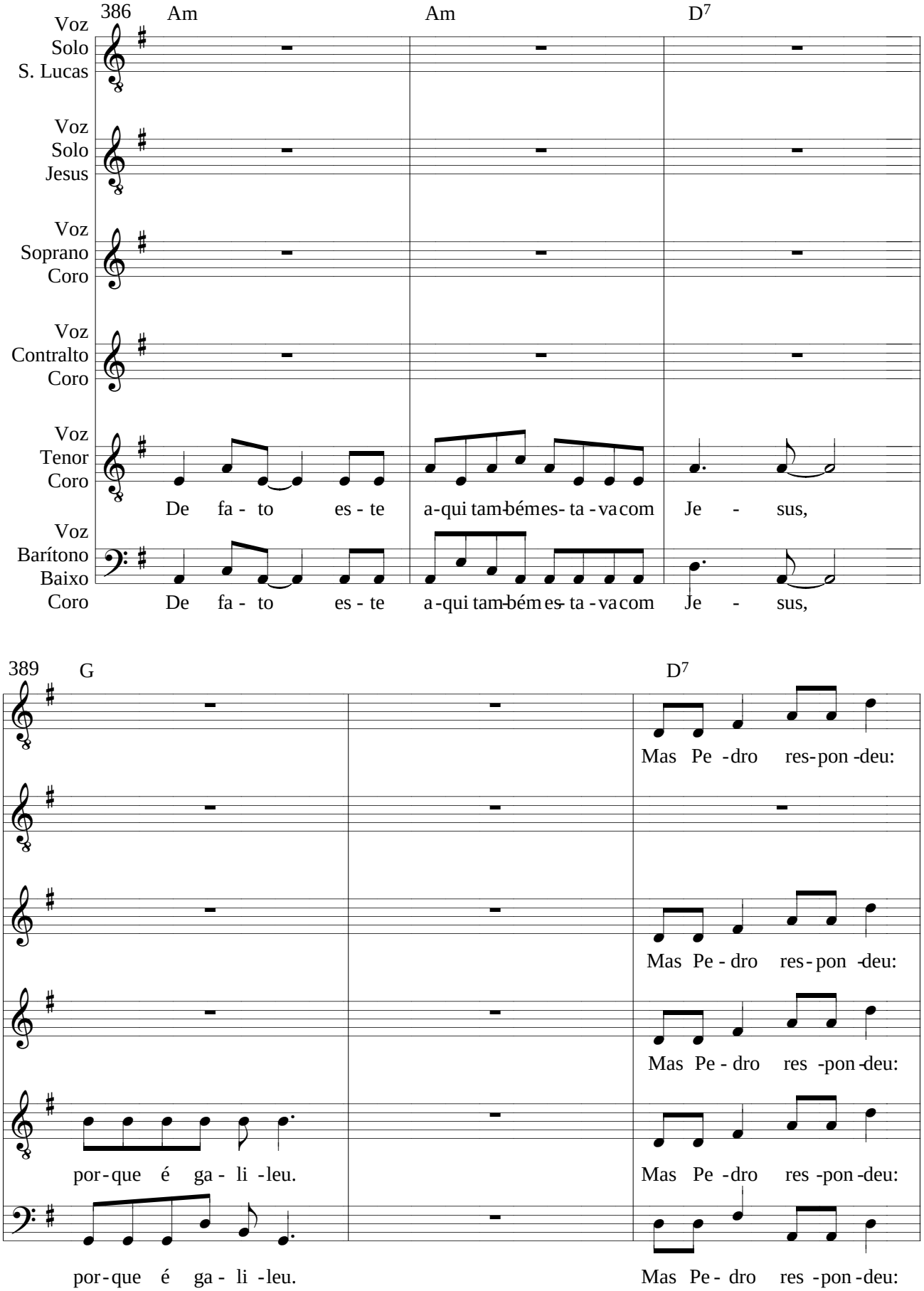
386
Am
Am
D7
Voz Solo S. Lucas
Voz Solo Jesus
Voz Soprano Coro
Voz Contralto Coro
Voz Tenor Coro
De fa - to es - te a-qui tam-bém es- ta - va com Je - sus,
Voz Barítono Baixo Coro
De fa - to es - te a-qui tam-bém es- ta - va com Je - sus,
389
G
D7
Mas Pe - dro res-pon -deu:
Mas Pe - dro res - pon -deu:
Mas Pe - dro res -pon -deu:
por - que é ga - li -leu.
Mas Pe - dro res -pon -deu:
por - que é ga - li -leu.
Mas Pe - dro res -pon -deu:

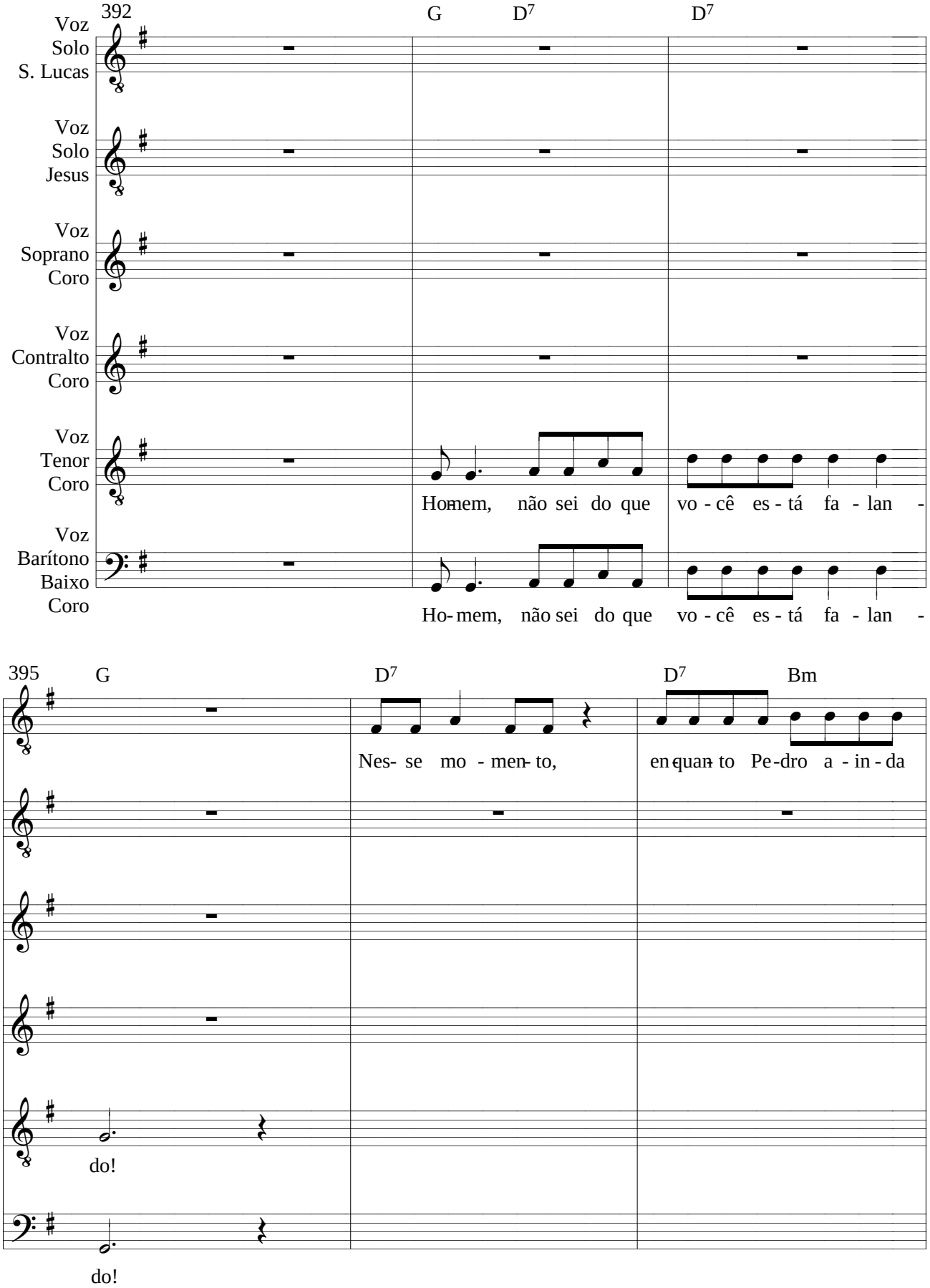
392
G
D7
D7
Voz Solo S. Lucas
Voz Solo Jesus
Voz Soprano Coro
Voz Contralto Coro
Voz Tenor Coro
Voz Barítono Baixo Coro
Ho-mem, não sei do que vo - cê es - tá fa - lan -
Ho- mem, não sei do que vo - cê es - tá fa - lan -
395
G
D7
D7
Bm
Nes- se mo - men- to, en- quan- to Pe-dro a - in - da
do!
do!

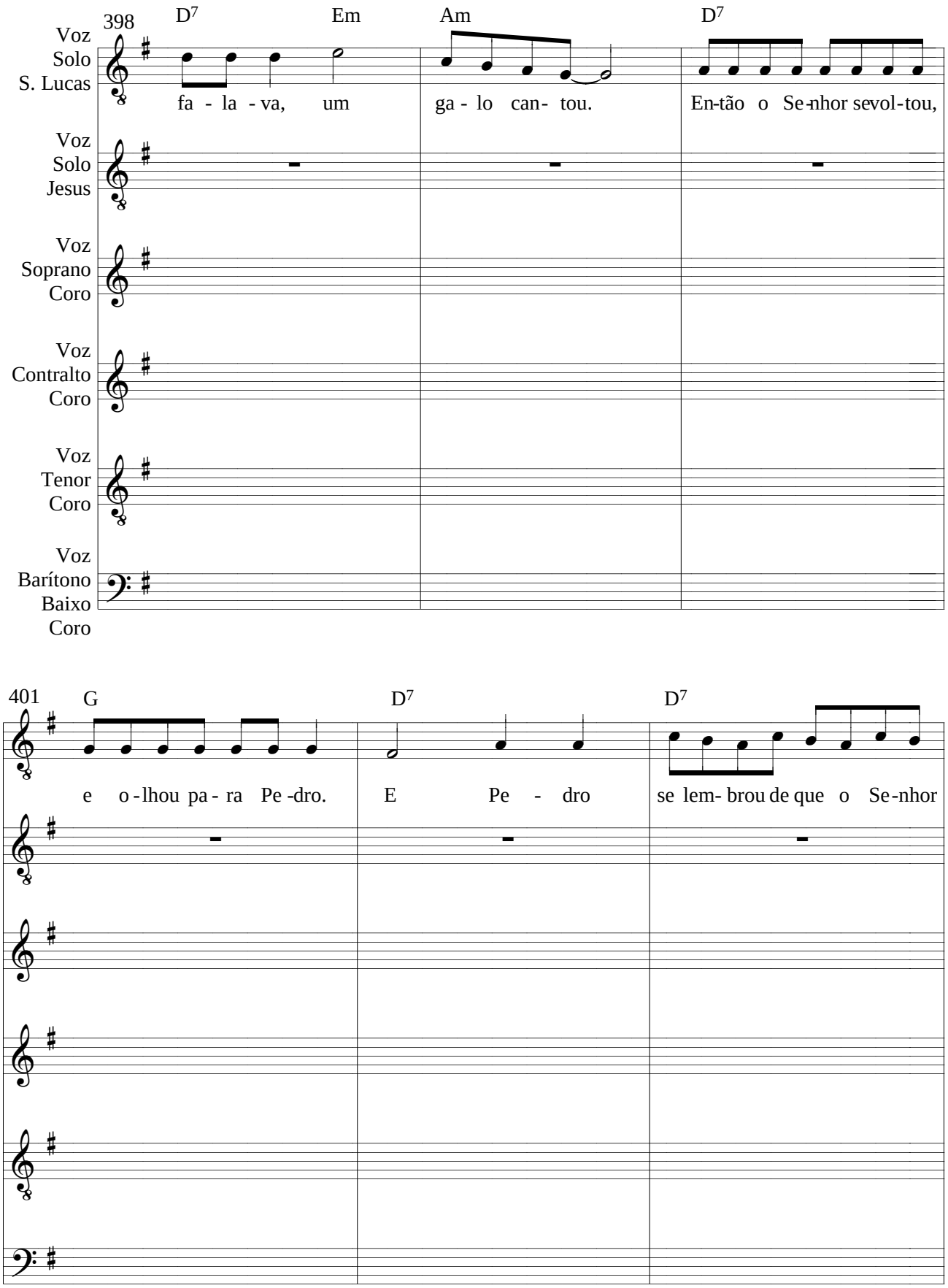
398
D7
Em
Am
D7
Voz Solo S. Lucas
fa - la - va, um ga - lo can- tou. En-tão o Se-nhor se vol-tou,
Voz Solo Jesus
Voz Soprano Coro
Voz Contralto Coro
Voz Tenor Coro
Voz Barítono Baixo Coro
401
G
D7
D7
e o-lhou pa- ra Pe-dro. E Pe - dro se lem- brou de que o Se-nhor

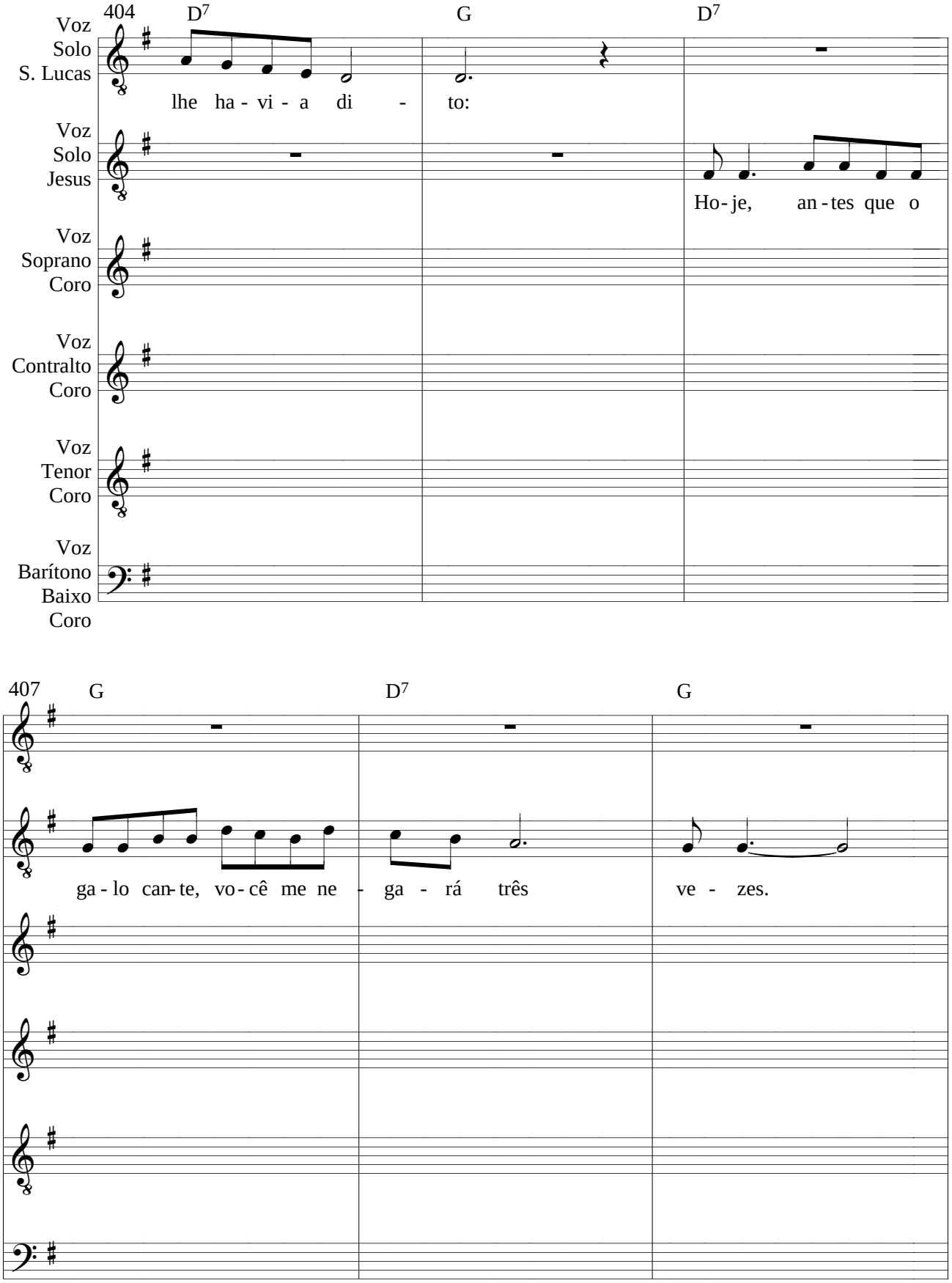
404
D7
G
D7
Voz Solo S. Lucas
lhe ha - vi - a di - to:
Voz Solo Jesus
Ho - je, an - tes que o
Voz Soprano Coro
Voz Contralto Coro
Voz Tenor Coro
Voz Barítono Baixo Coro
407
G
D7
G
ga - lo can - te, vo - cê me ne - ga - rá três ve - zes.

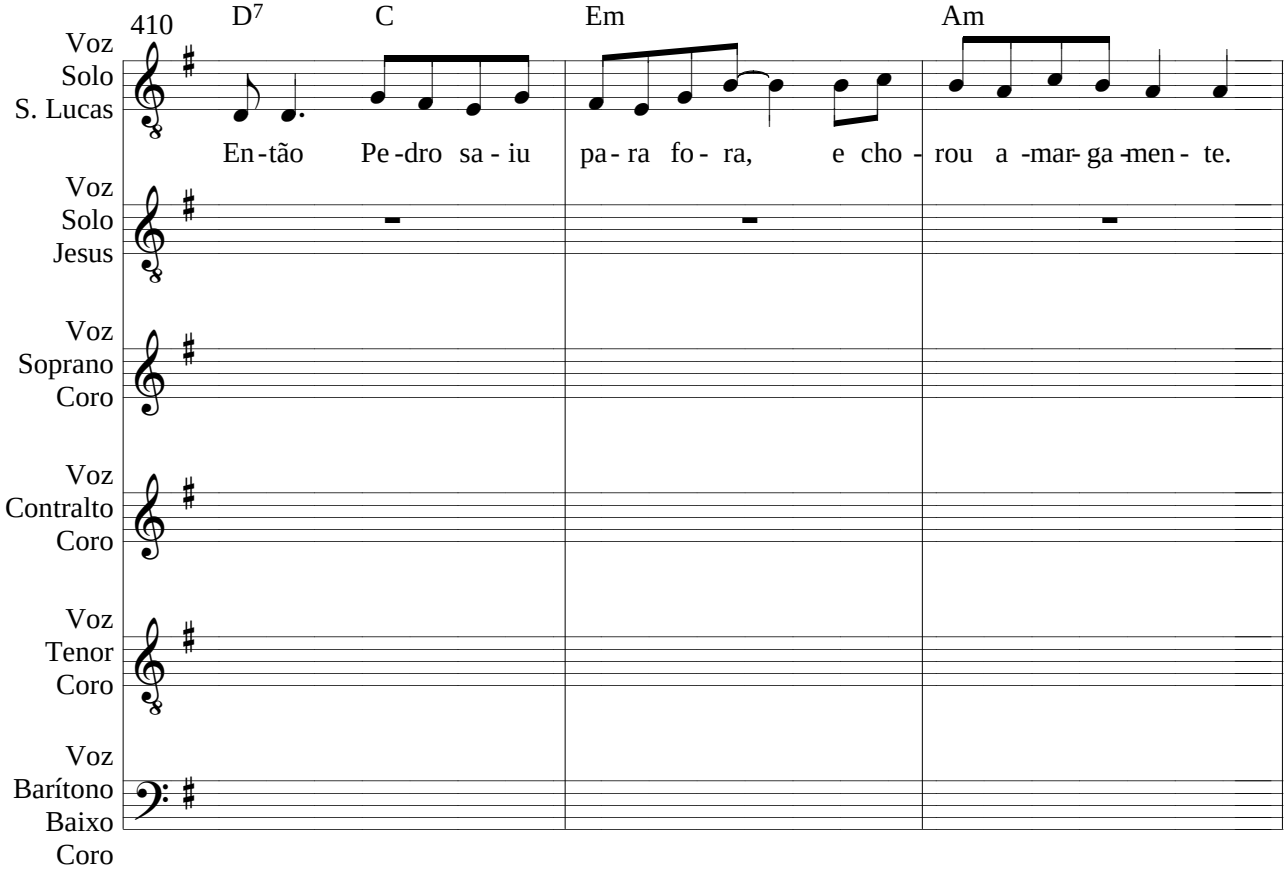
410
D7
C
Em
Am
Voz
Solo
S. Lucas
En-tão Pe-dro sa-iu pa-ra fo-ra, e cho-rou a-mar-ga-men-te.
Voz
Solo
Jesus
Voz
Soprano
Coro
Voz
Contralto
Coro
Voz
Tenor
Coro
Voz
Barítono
Baixo
Coro

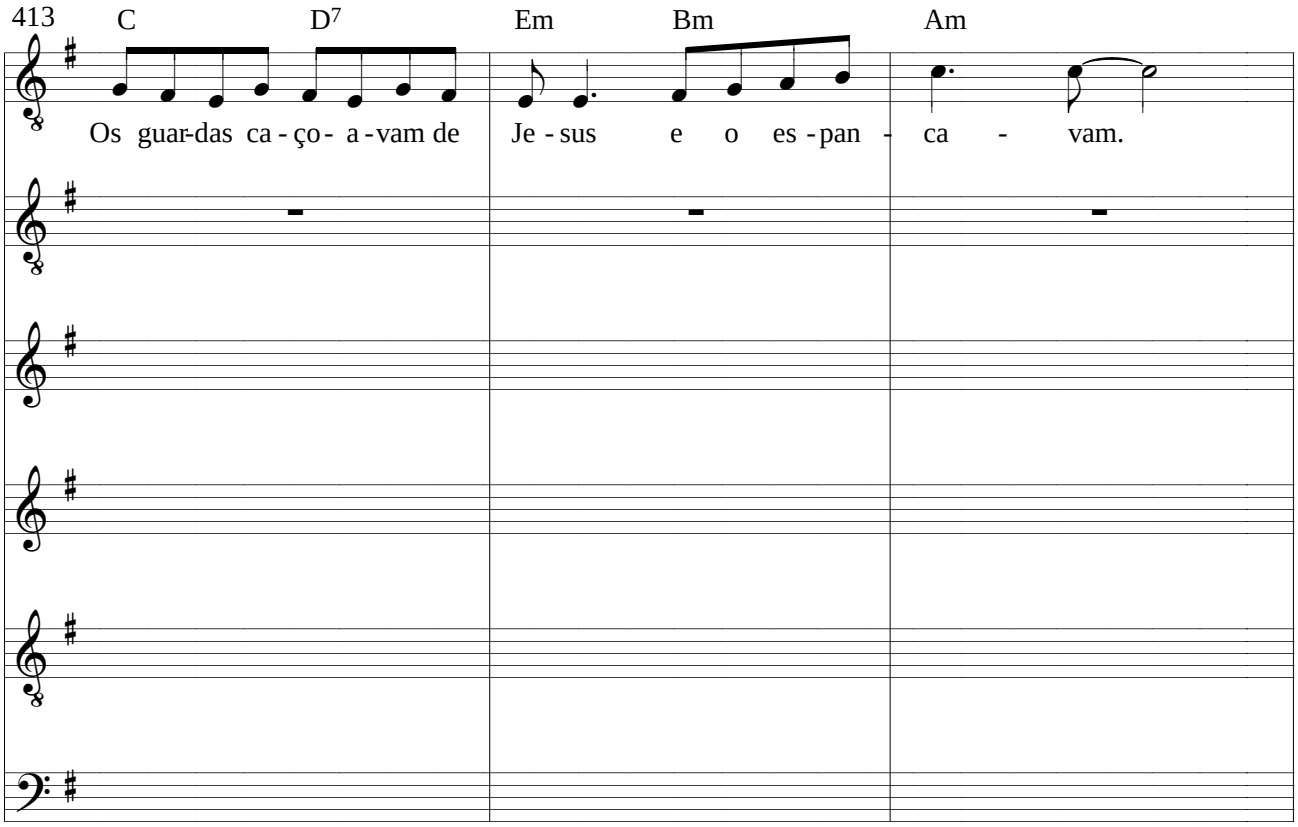
413
C
D7
Em
Bm
Am
Os guar-das ca-ço-a-vam de Je-sus e o es-pan-ca-vam.

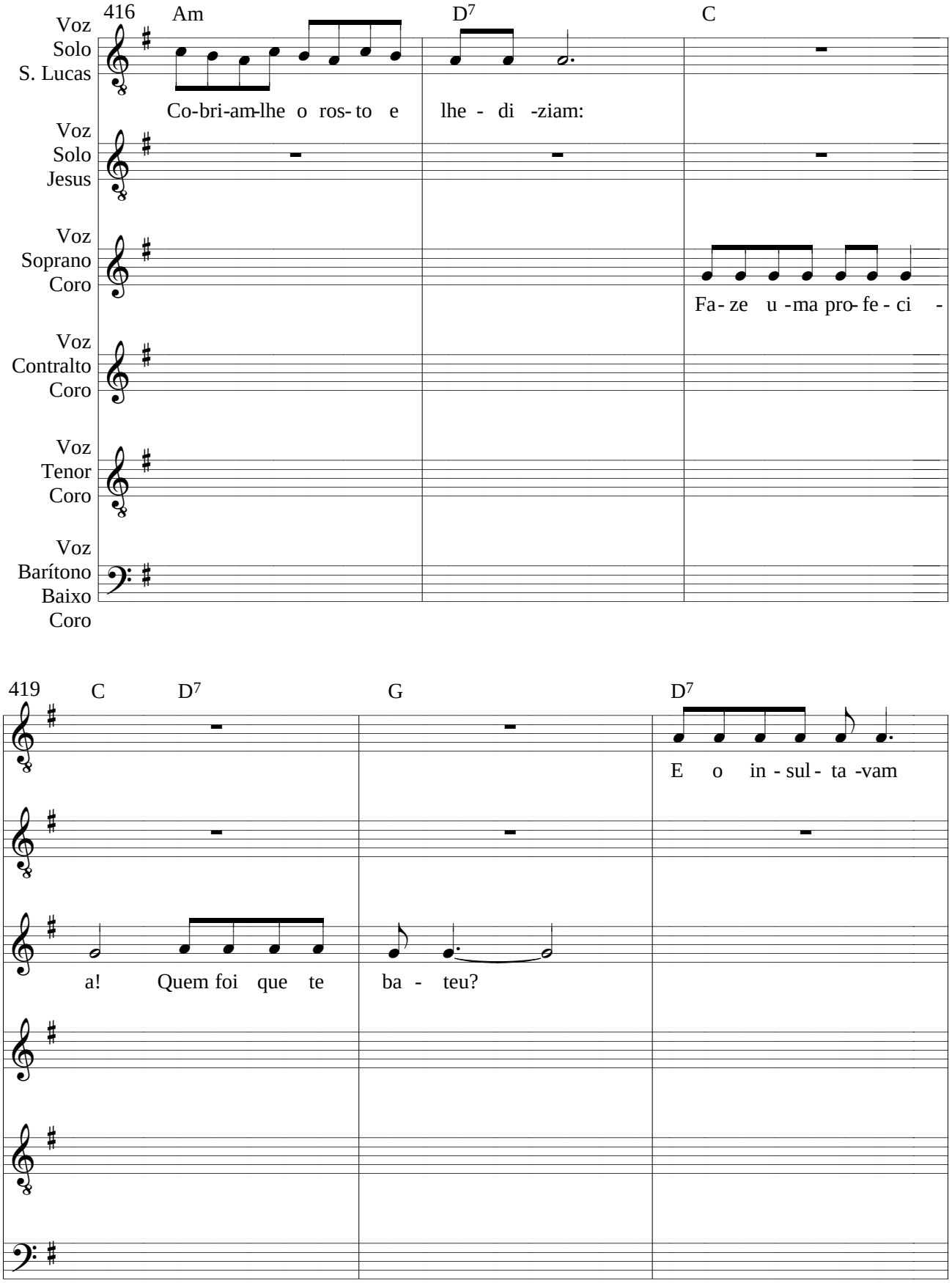
416
Am
D7
C
Voz Solo S. Lucas
Co-bri-am-lhe o ros- to e lhe - di -ziam:
Voz Solo Jesus
Voz Soprano Coro
Fa- ze u -ma pro- fe - ci -
Voz Contralto Coro
Voz Tenor Coro
Voz Barítono Baixo Coro
419
C
D7
G
D7
E o in - sul - ta -vam
a! Quem foi que te ba - teu?

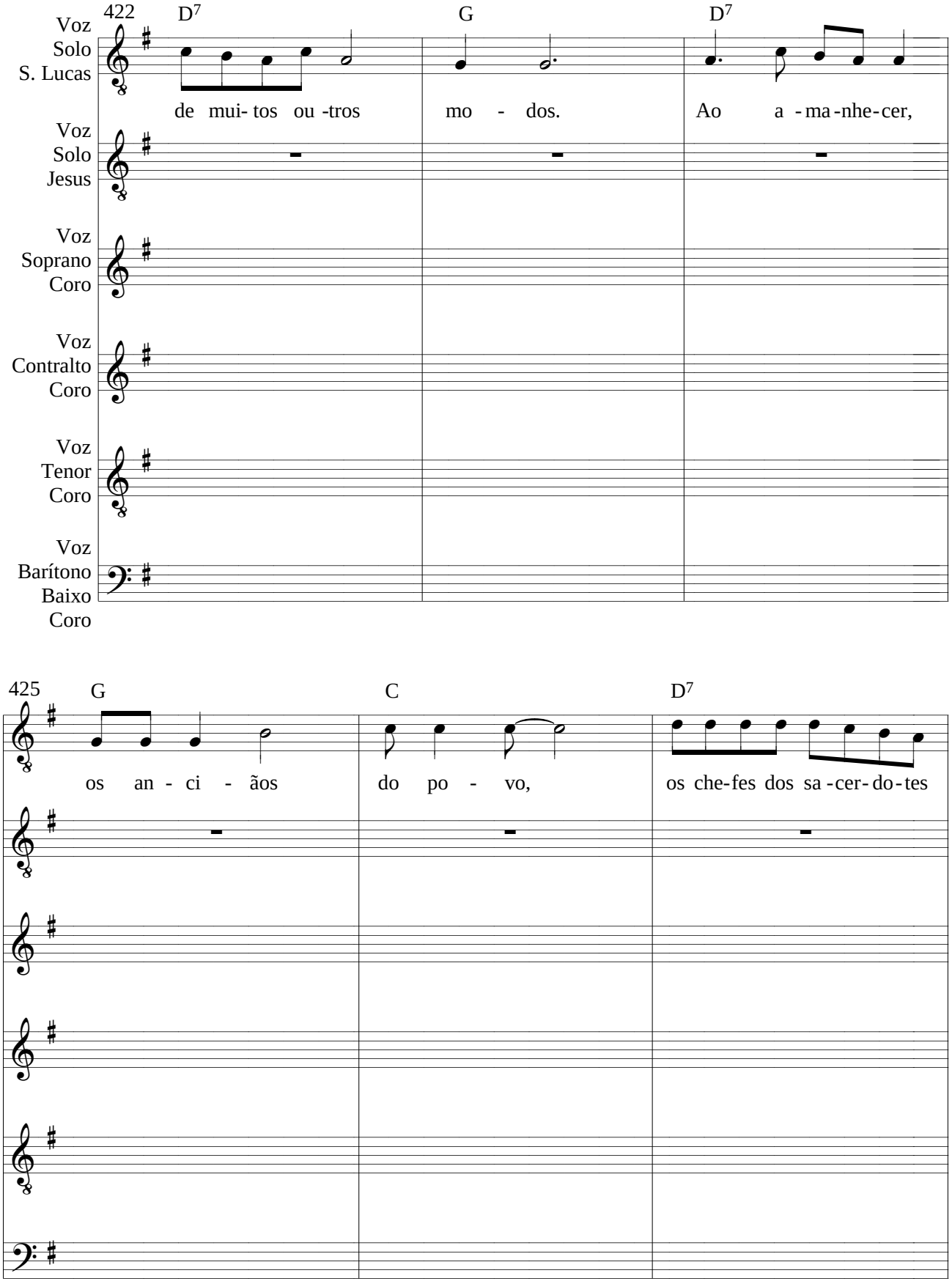
422
D7
G
D7
Voz Solo S. Lucas
de mui- tos ou -tros
mo - dos.
Ao a -ma -nhe- cer,
Voz Solo Jesus
Voz Soprano Coro
Voz Contralto Coro
Voz Tenor Coro
Voz Barítono Baixo Coro
425
G
C
D7
os an - ci - ãos
do po - vo,
os che-fes dos sa -cer- do- tes

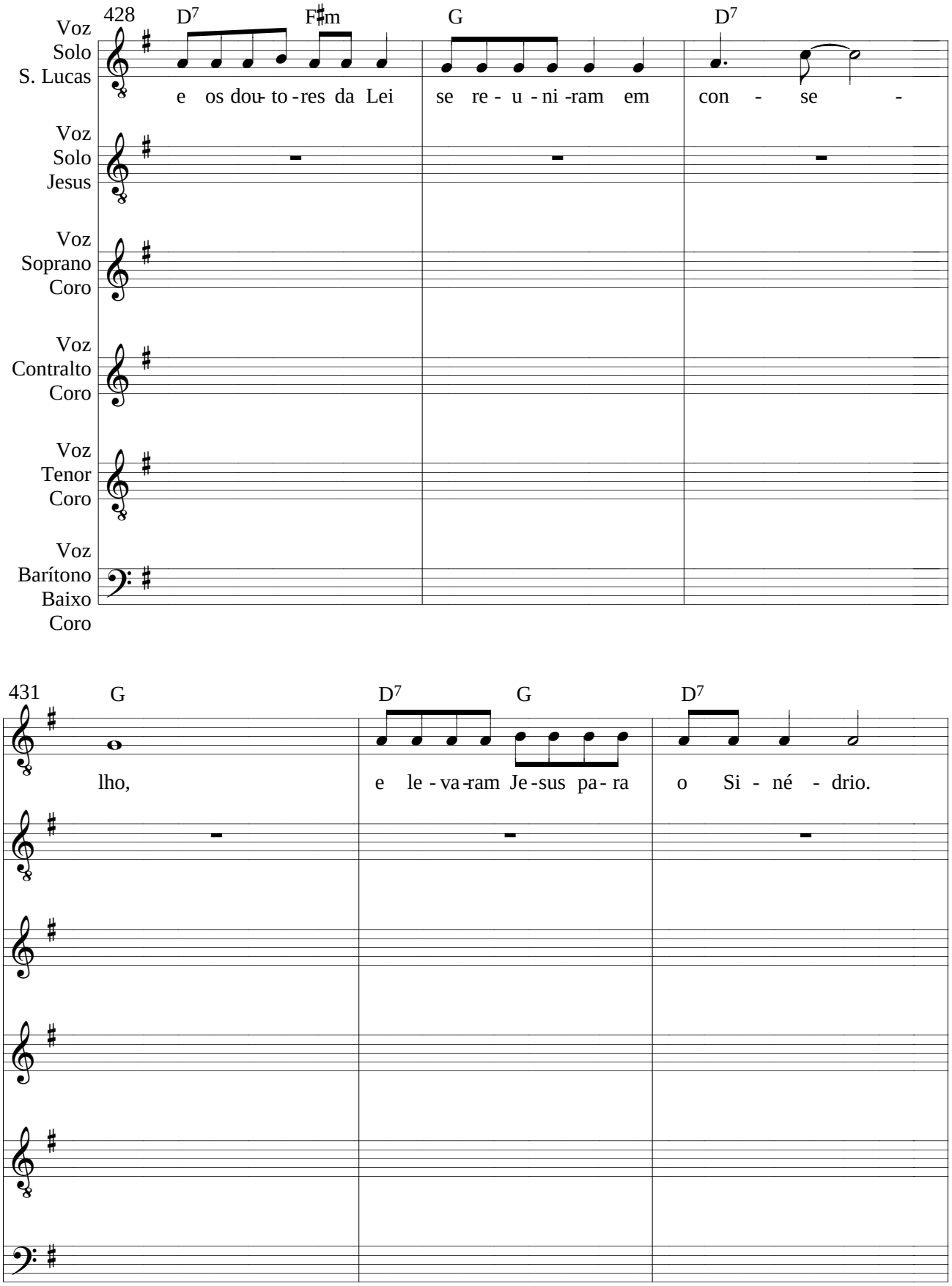
428
D7
F♯m
G
D7
Voz Solo S. Lucas
e os dou- to -res da Lei se re - u - ni -ram em con - se -
Voz Solo Jesus
Voz Soprano Coro
Voz Contralto Coro
Voz Tenor Coro
Voz Barítono Baixo Coro
431
G
D7
G
D7
lho, e le - va -ram Je -sus pa - ra o Si - né - drio.

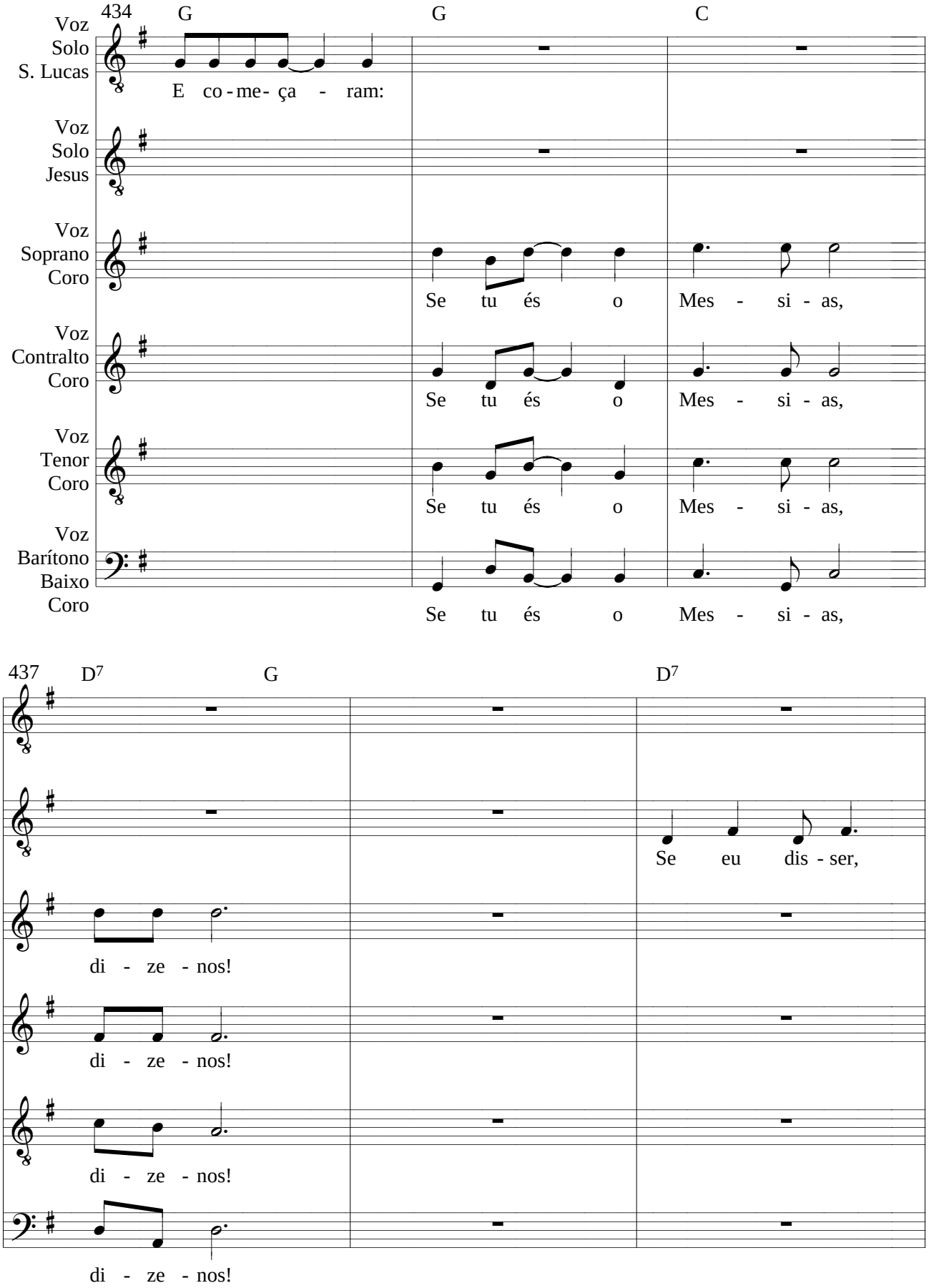
434
G
G
C
Voz Solo S. Lucas
E co-me-ça - ram:
Voz Solo Jesus
Voz Soprano Coro
Se tu és o Mes - si - as,
Voz Contralto Coro
Se tu és o Mes - si - as,
Voz Tenor Coro
Se tu és o Mes - si - as,
Voz Barítono Baixo Coro
Se tu és o Mes - si - as,
437
D7
G
D7
Se eu dis - ser,
di - ze - nos!
di - ze - nos!
di - ze - nos!
di - ze - nos!

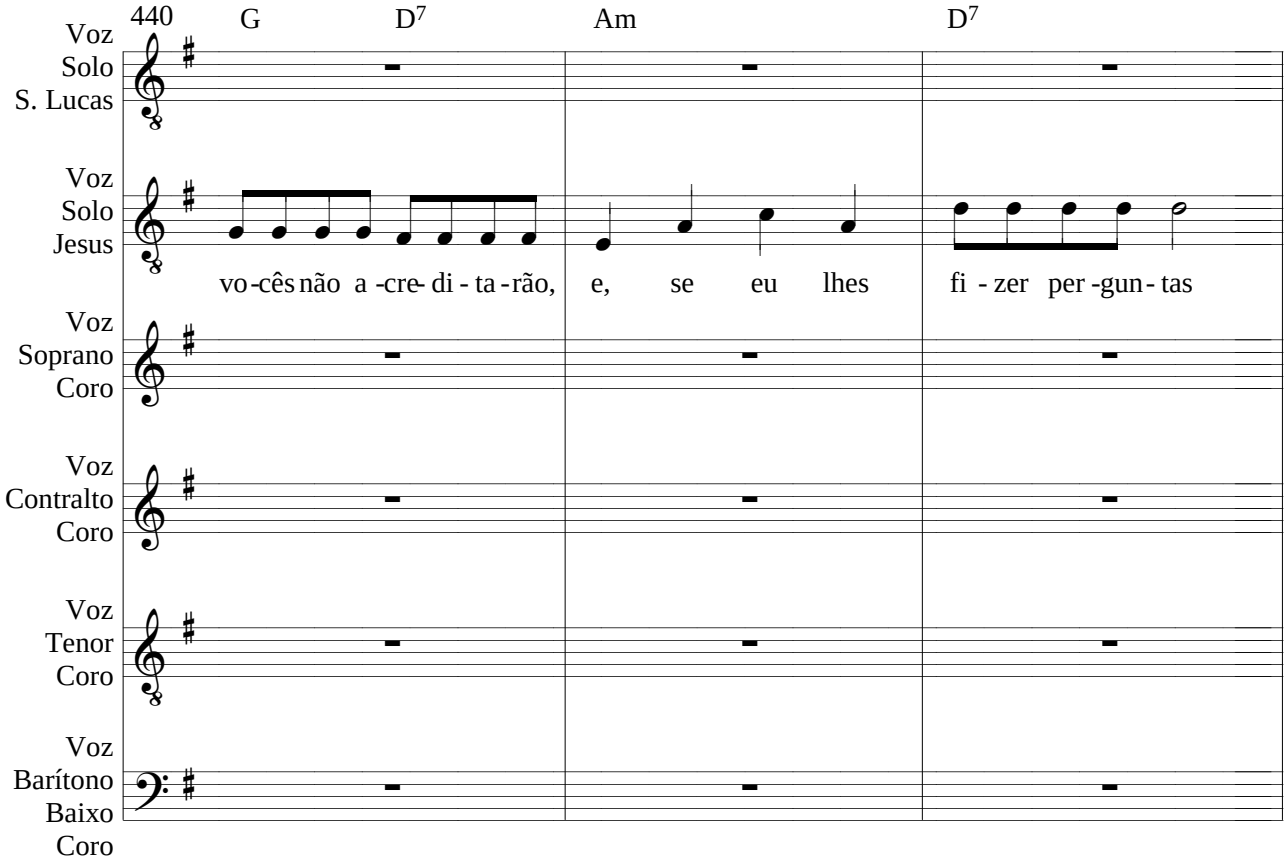
440
G
D7
Am
D7
Voz Solo S. Lucas
Voz Solo Jesus
vo-cês não a-cre-di-ta-rão, e, se eu lhes fi-zer per-gun-tas
Voz Soprano Coro
Voz Contralto Coro
Voz Tenor Coro
Voz Barítono Baixo Coro

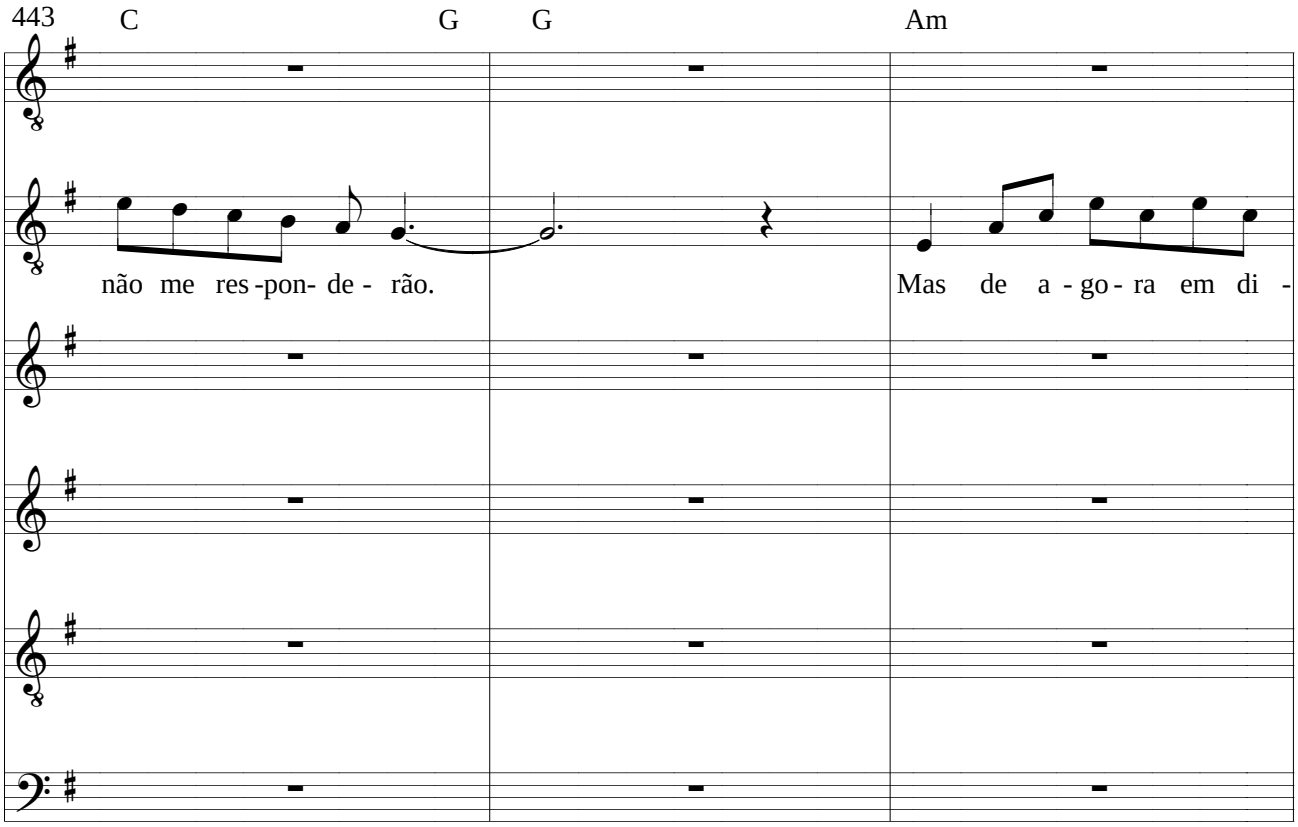
443
C
G
G
Am
não me res-pon-de-rão.
Mas de a-go-ra em di-

446 Em C Am

Voz Solo S. Lucas

Voz Solo Jesus

an - te, o Fi -lho do Ho-mem es - ta - rá sen- ta - do à di - rei- ta

Voz Soprano Coro

Voz Contralto Coro

Voz Tenor Coro

Voz Barítono Baixo Coro

449 D7 G

do Deus To - do po - de - ro - so.

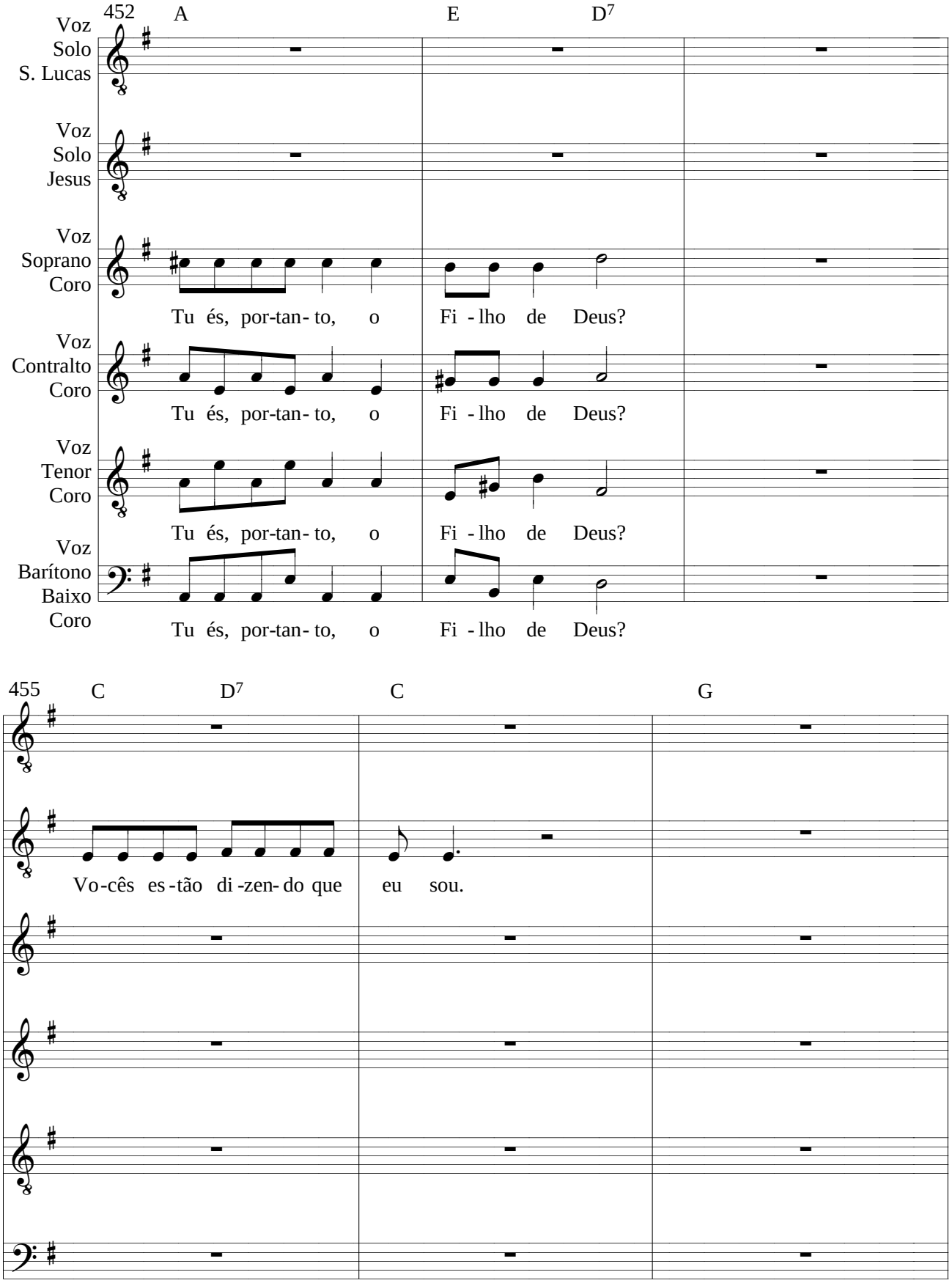
452
A
E
D7
Voz Solo S. Lucas
Voz Solo Jesus
Voz Soprano Coro
Tu és, por-tan- to, o Fi - lho de Deus?
Voz Contralto Coro
Tu és, por-tan- to, o Fi - lho de Deus?
Voz Tenor Coro
Tu és, por-tan- to, o Fi - lho de Deus?
Voz Barítono Baixo Coro
Tu és, por-tan- to, o Fi - lho de Deus?
455
C
D7
C
G
Vo-cês es-tão di-zen- do que eu sou.

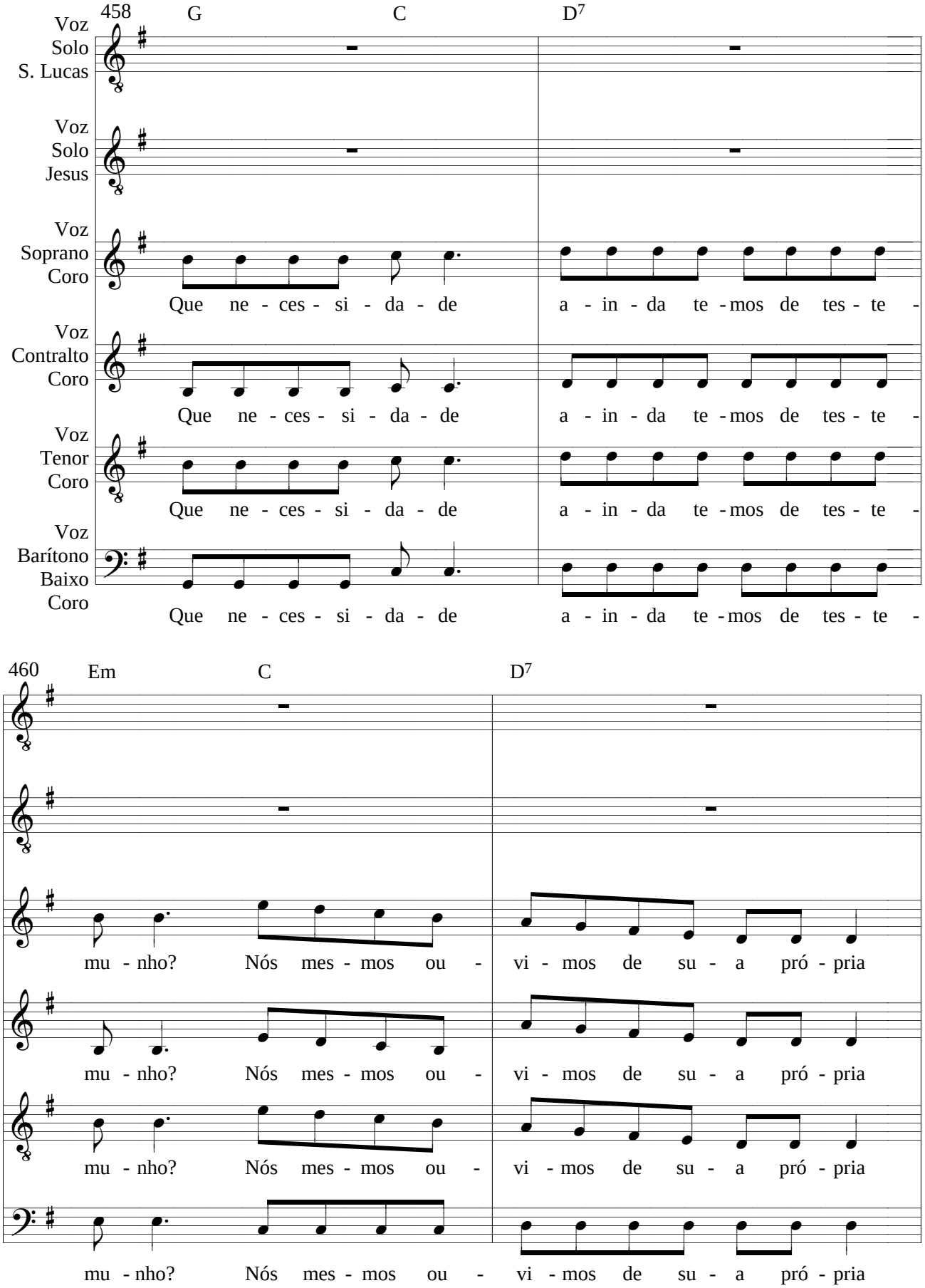
458
G
C
D7
Voz Solo S. Lucas
Voz Solo Jesus
Voz Soprano Coro
Que ne - ces - si - da - de a - in - da te - mos de tes - te -
Voz Contralto Coro
Que ne - ces - si - da - de a - in - da te - mos de tes - te -
Voz Tenor Coro
Que ne - ces - si - da - de a - in - da te - mos de tes - te -
Voz Barítono Baixo Coro
Que ne - ces - si - da - de a - in - da te - mos de tes - te -
460
Em
C
D7
mu - nho? Nós mes - mos ou - vi - mos de su - a pró - pria
mu - nho? Nós mes - mos ou - vi - mos de su - a pró - pria
mu - nho? Nós mes - mos ou - vi - mos de su - a pró - pria
mu - nho? Nós mes - mos ou - vi - mos de su - a pró - pria

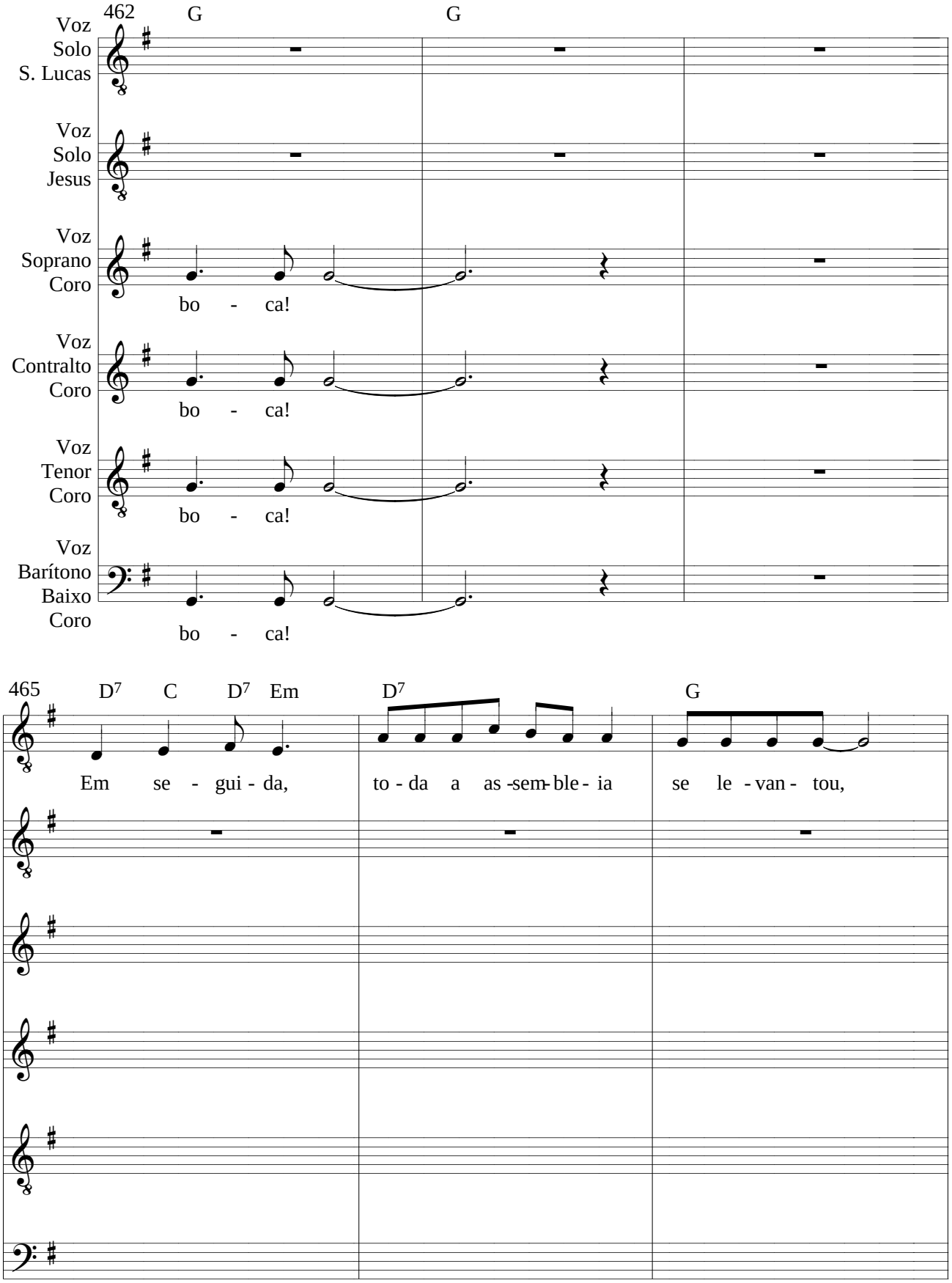
462
G
G
Voz Solo S. Lucas
Voz Solo Jesus
Voz Soprano Coro
bo - ca!
Voz Contralto Coro
bo - ca!
Voz Tenor Coro
bo - ca!
Voz Barítono Baixo Coro
bo - ca!
465
D7
C
D7
Em
D7
G
Em se - gui - da,
to - da a as - sem - ble - ia
se le - van - tou,

468 D7 C G C

Voz Solo S. Lucas: e le - va -ram Je -sus a Pi - la - tos. Co-me- ça -ram a a -cu- sa -

Voz Solo Jesus

Voz Soprano Coro

Voz Contralto Coro

Voz Tenor Coro

Voz Barítono Baixo Coro

471 D7 G Em D7 C

ção di - zen - do:

A - cha-mos es - te ho - mem fa -zen- do su - b -ver-são

A - cha-mos es - te ho -mem fa -zen- do su - b -ver-são

A - cha-mos es - te ho -mem fa -zen- do su - b -ver-são

A - cha- mos es - te ho - mem fa -zen- do su - b -ver-são

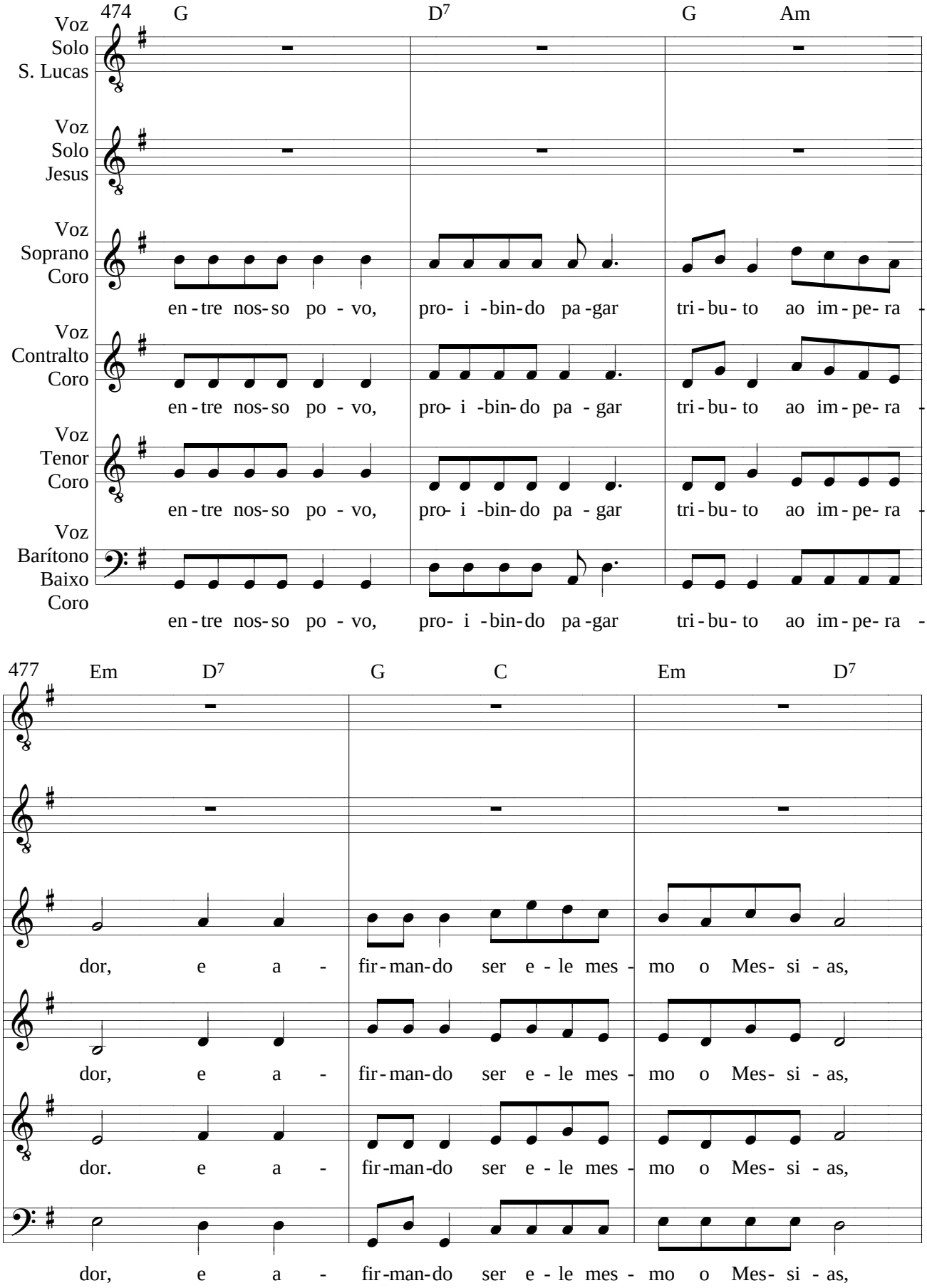
474
G
D7
G
Am
Voz Solo S. Lucas
Voz Solo Jesus
Voz Soprano Coro
en - tre nos- so po - vo, pro- i -bin- do pa -gar tri - bu - to ao im - pe- ra -
Voz Contralto Coro
en - tre nos- so po - vo, pro- i -bin- do pa - gar tri - bu - to ao im - pe- ra -
Voz Tenor Coro
en - tre nos- so po - vo, pro- i -bin- do pa - gar tri - bu - to ao im - pe- ra -
Voz Barítono Baixo Coro
en - tre nos- so po - vo, pro- i -bin- do pa -gar tri - bu - to ao im - pe- ra -
477
Em
D7
G
C
Em
D7
dor, e a - fir - man- do ser e - le mes - mo o Mes- si - as,
dor, e a - fir - man- do ser e - le mes - mo o Mes- si - as,
dor. e a - fir - man- do ser e - le mes - mo o Mes- si - as,
dor, e a - fir - man- do ser e - le mes - mo o Mes- si - as,

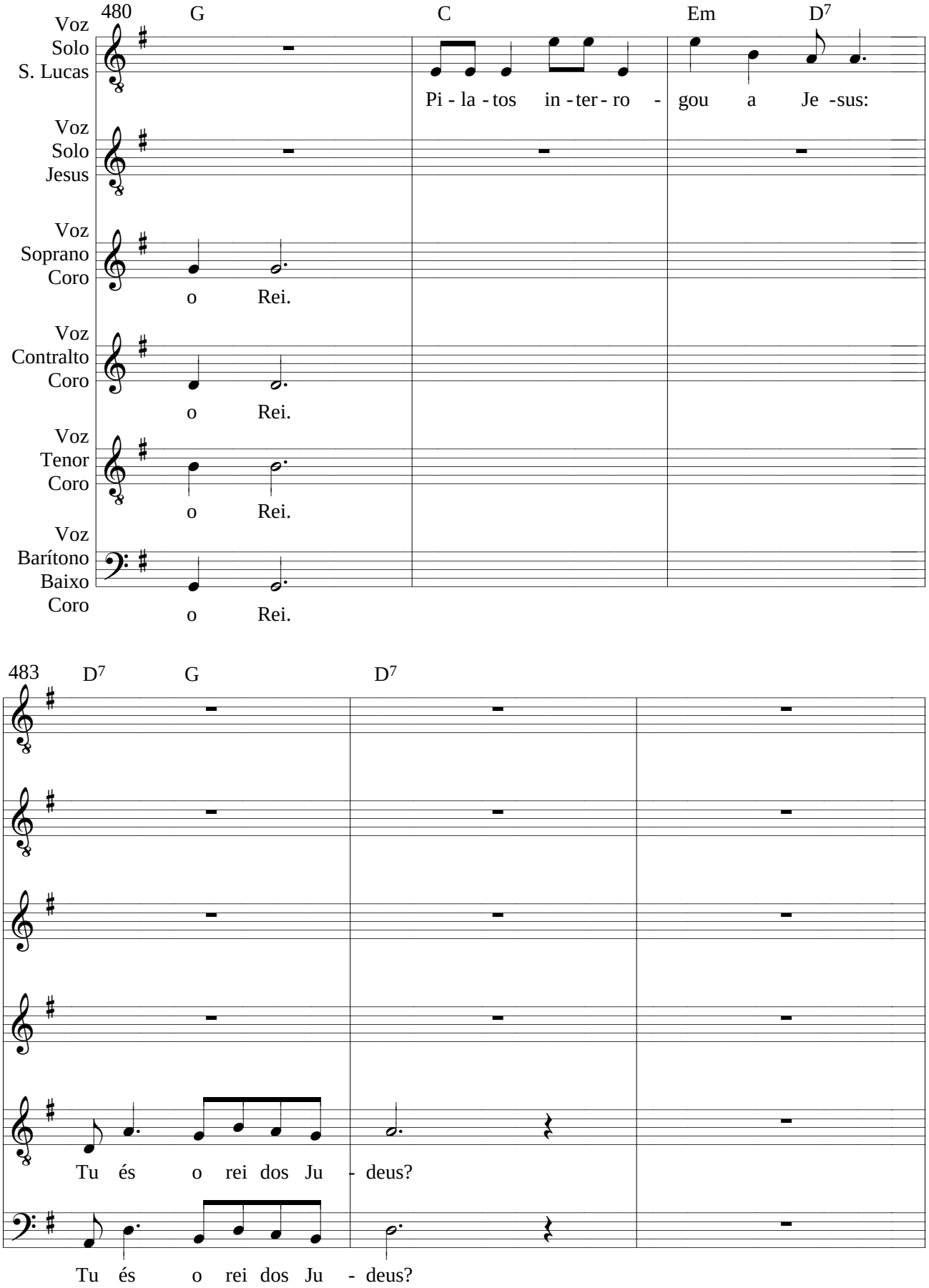
480
G
C
Em
D7
Voz Solo S. Lucas
Pi - la - tos in - ter - ro - gou a Je -sus:
Voz Solo Jesus
Voz Soprano Coro
o Rei.
Voz Contralto Coro
o Rei.
Voz Tenor Coro
o Rei.
Voz Barítono Baixo Coro
o Rei.
483
D7
G
D7
Tu és o rei dos Ju - deus?
Tu és o rei dos Ju - deus?

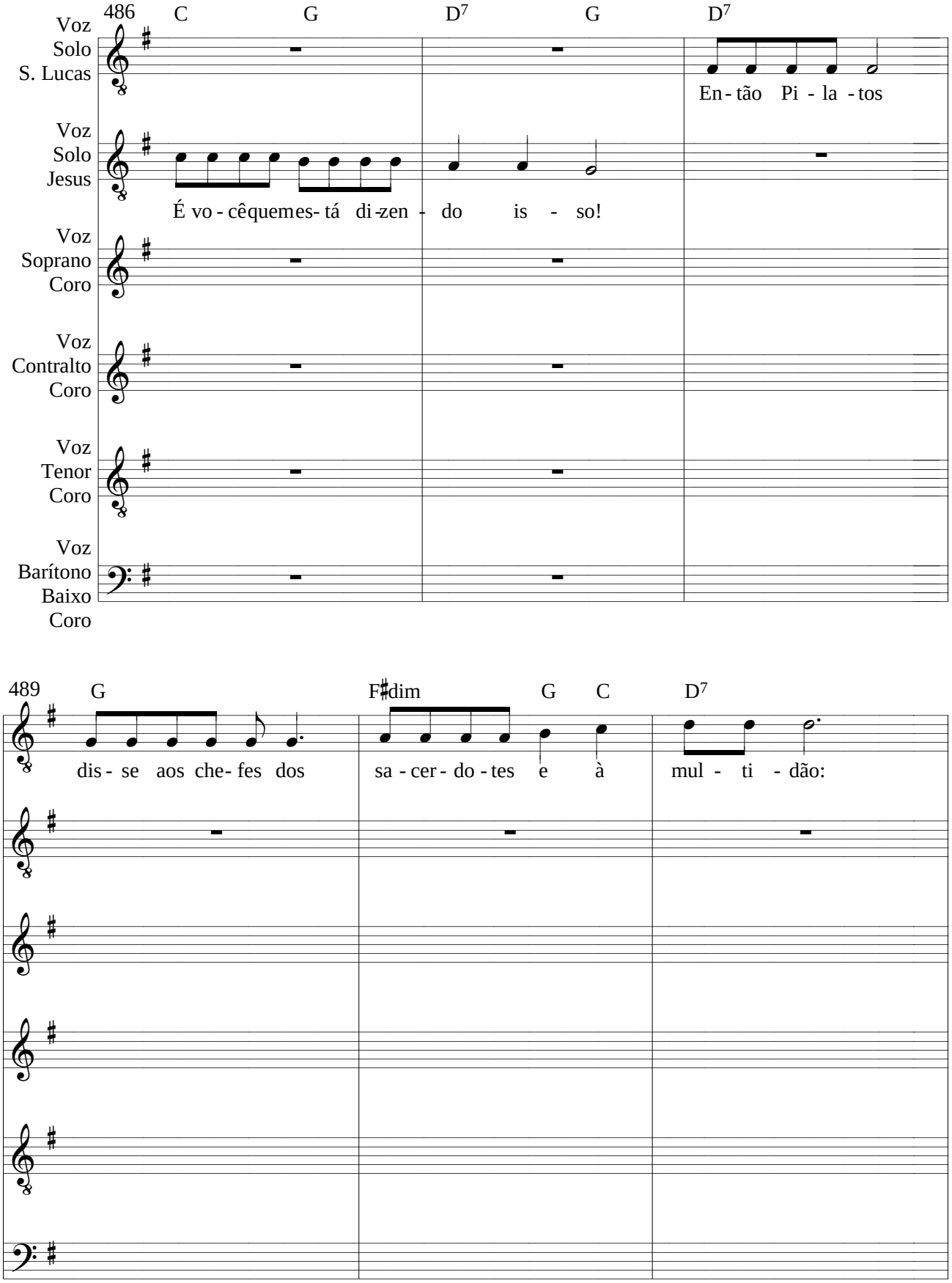
486
C
G
D7
G
D7
Voz Solo S. Lucas
En - tão Pi - la - tos
Voz Solo Jesus
É vo - cêquemes- tá di-zen - do is - so!
Voz Soprano Coro
Voz Contralto Coro
Voz Tenor Coro
Voz Barítono Baixo Coro
489
G
F♯dim
G
C
D7
dis - se aos che- fes dos
sa - cer - do - tes e à
mul - ti - dão:

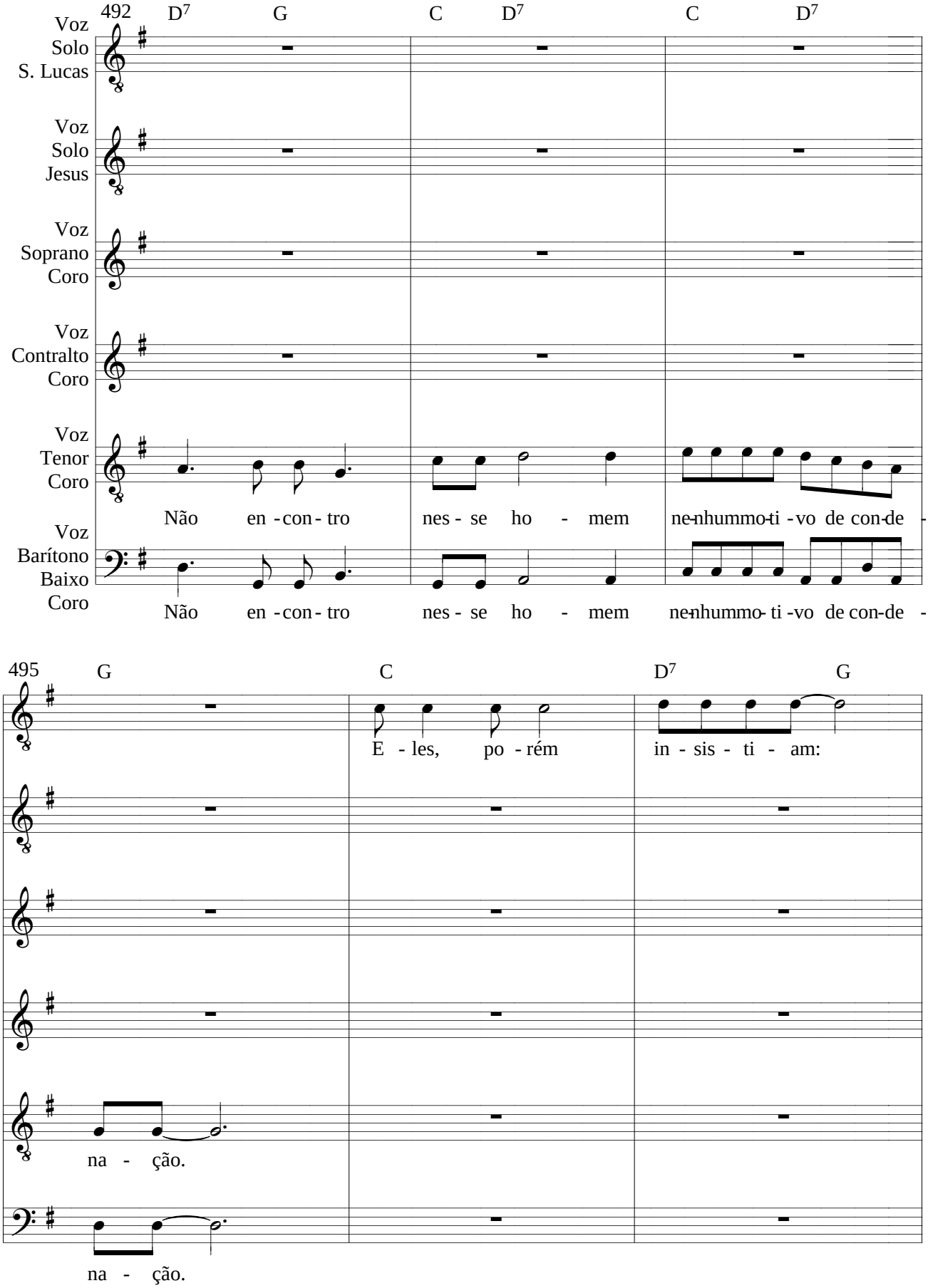
492
D7 G C D7 C D7
Voz Solo S. Lucas
Voz Solo Jesus
Voz Soprano Coro
Voz Contralto Coro
Voz Tenor Coro
Não en - con - tro nes - se ho - mem ne-nhum mo-ti - vo de con-de -
Voz Barítono Baixo Coro
Não en - con - tro nes - se ho - mem ne-nhum mo- ti - vo de con-de -
495
G C D7 G
E - les, po - rém in - sis - ti - am:
na - ção.
na - ção.

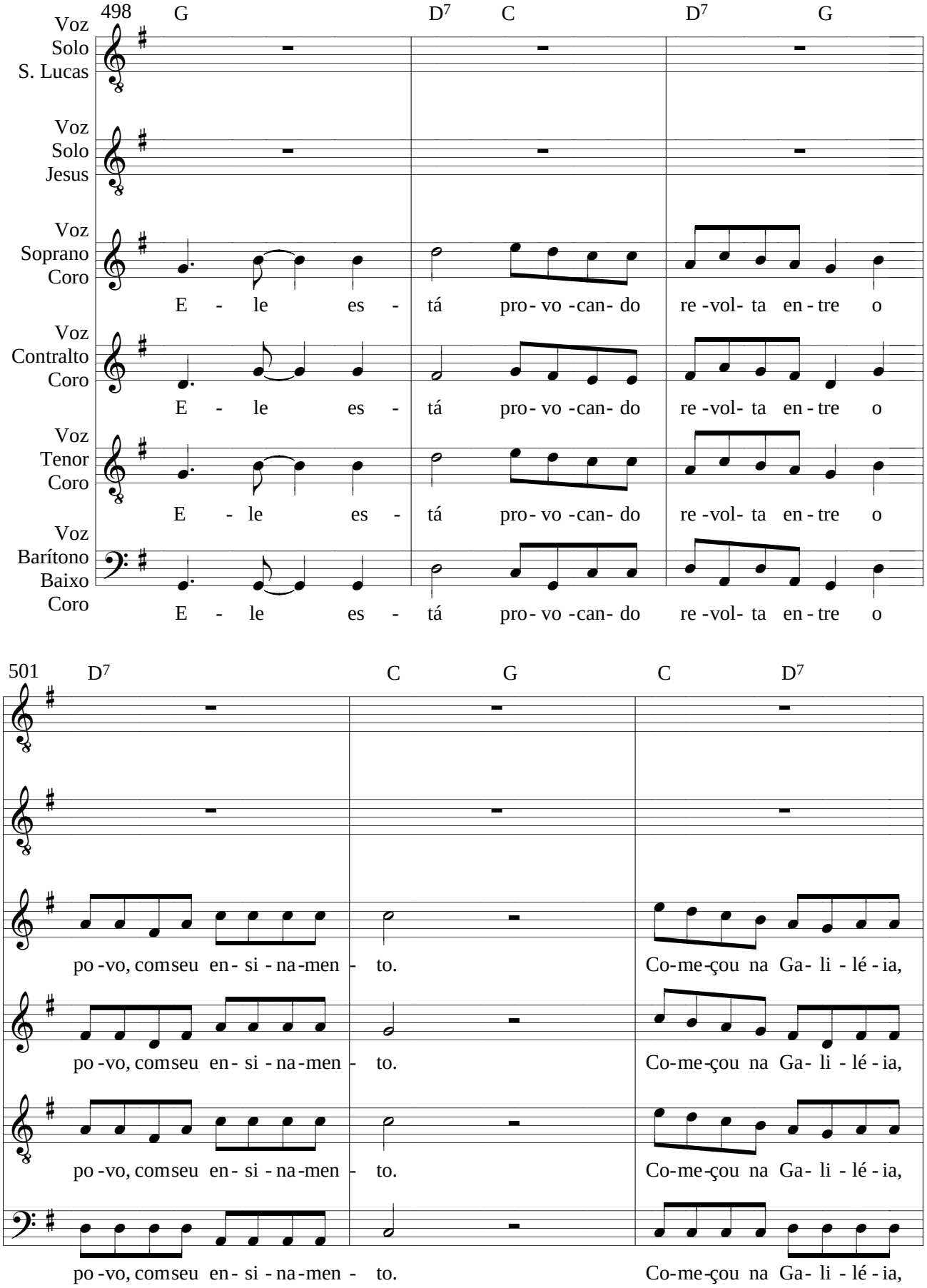
498
G
D7
C
D7
G
Voz Solo S. Lucas
Voz Solo Jesus
Voz Soprano Coro
E - le es - tá pro- vo -can- do re -vol- ta en - tre o
Voz Contralto Coro
E - le es - tá pro- vo -can- do re -vol- ta en - tre o
Voz Tenor Coro
E - le es - tá pro- vo -can- do re -vol- ta en - tre o
Voz Barítono Baixo Coro
E - le es - tá pro- vo -can- do re -vol- ta en - tre o
501
D7
C
G
C
D7
po -vo, com seu en- si - na-men - to. Co-me-çou na Ga- li - lé - ia,
po -vo, com seu en- si - na-men - to. Co-me-çou na Ga- li - lé - ia,
po -vo, com seu en- si - na-men - to. Co-me-çou na Ga- li - lé - ia,
po -vo, com seu en- si - na-men - to. Co-me-çou na Ga- li - lé - ia,

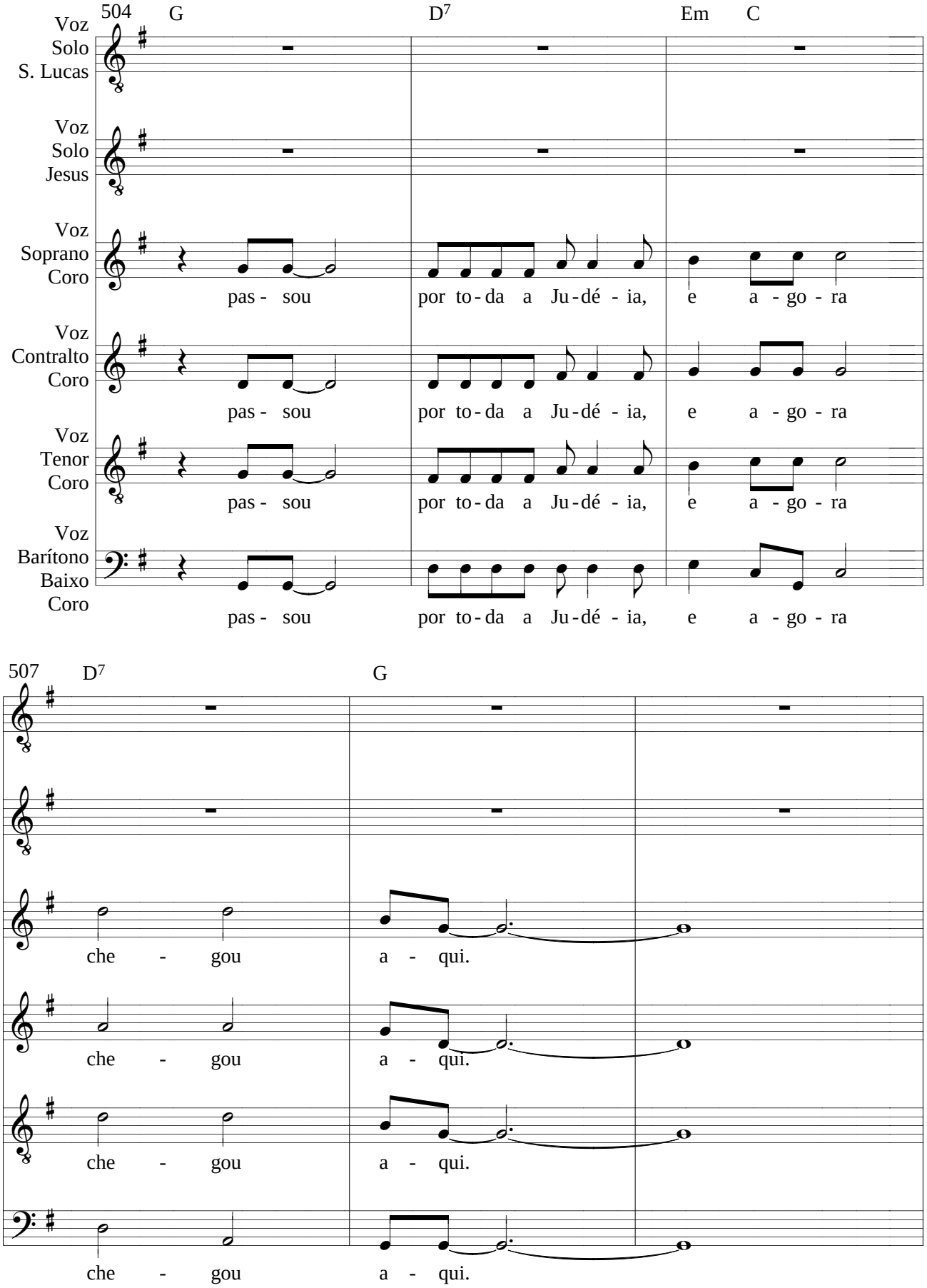
504
G
D7
Em
C
Voz Solo S. Lucas
Voz Solo Jesus
Voz Soprano Coro
pas - sou por to - da a Ju - dé - ia, e a - go - ra
Voz Contralto Coro
pas - sou por to - da a Ju - dé - ia, e a - go - ra
Voz Tenor Coro
pas - sou por to - da a Ju - dé - ia, e a - go - ra
Voz Barítono Baixo Coro
pas - sou por to - da a Ju - dé - ia, e a - go - ra
507
D7
G
che - gou a - qui.
che - gou a - qui.
che - gou a - qui.
che - gou a - qui.

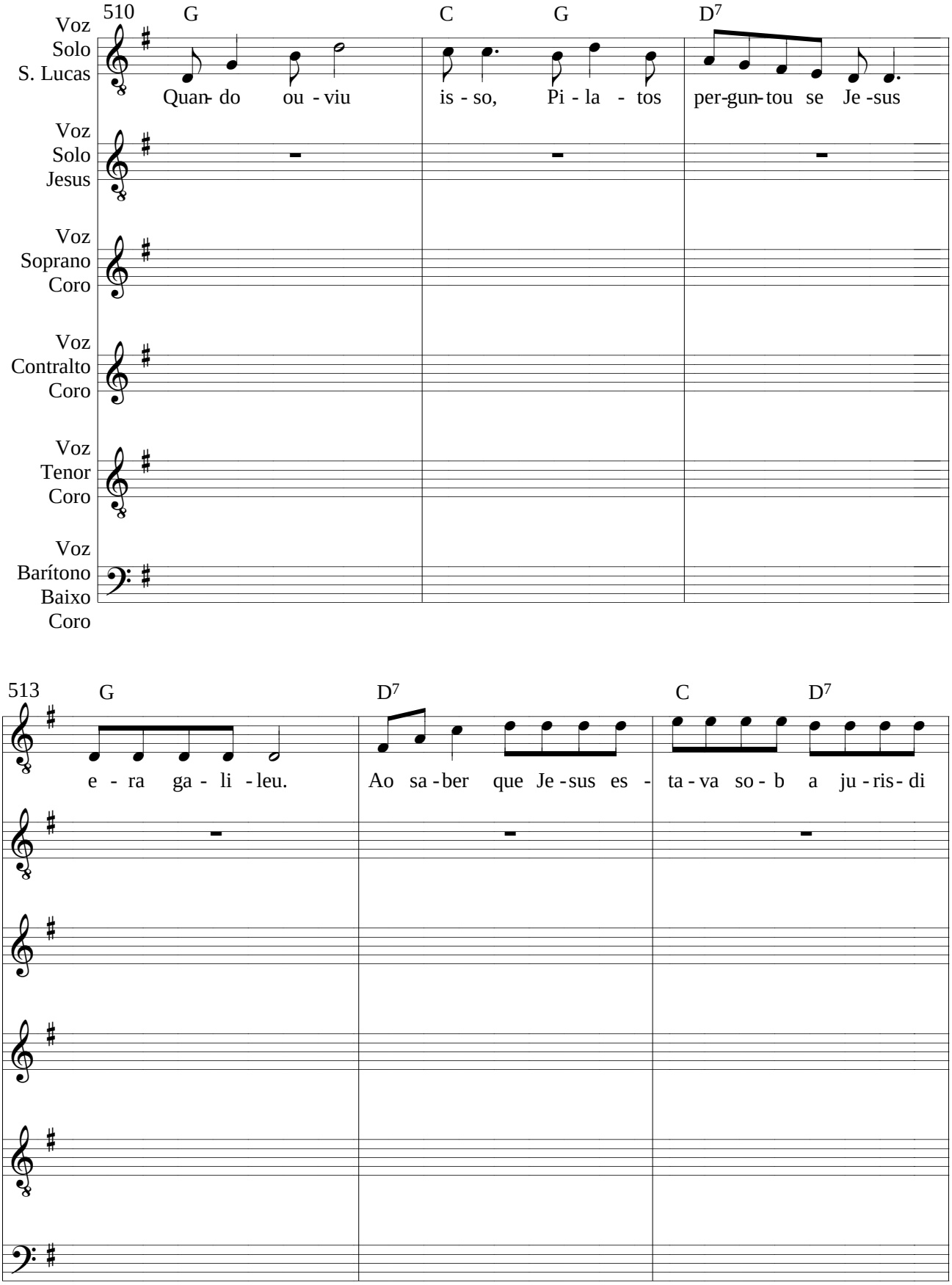
510
G
C
G
D7
Voz Solo S. Lucas
Quan- do ou - viu is - so, Pi - la - tos per-gun-tou se Je -sus
Voz Solo Jesus
Voz Soprano Coro
Voz Contralto Coro
Voz Tenor Coro
Voz Barítono Baixo Coro
513
G
D7
C
D7
e - ra ga - li - leu. Ao sa - ber que Je - sus es - ta - va so - b a ju - ris - di

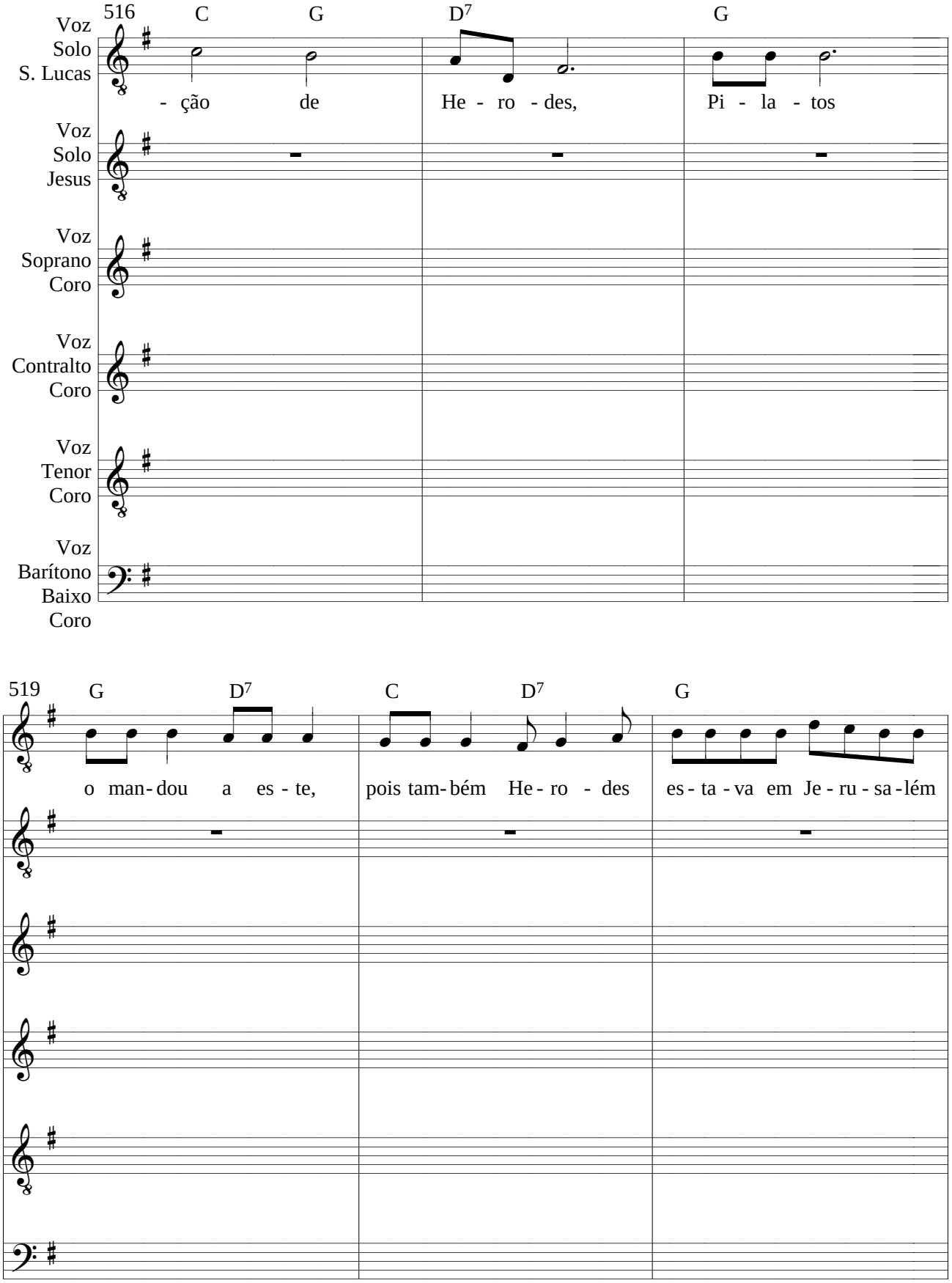
516
C
G
D7
G
Voz Solo S. Lucas
- ção de He - ro - des, Pi - la - tos
Voz Solo Jesus
Voz Soprano Coro
Voz Contralto Coro
Voz Tenor Coro
Voz Barítono Baixo Coro
519
G
D7
C
D7
G
o man- dou a es - te, pois tam- bém He - ro - des es - ta - va em Je - ru - sa - lém

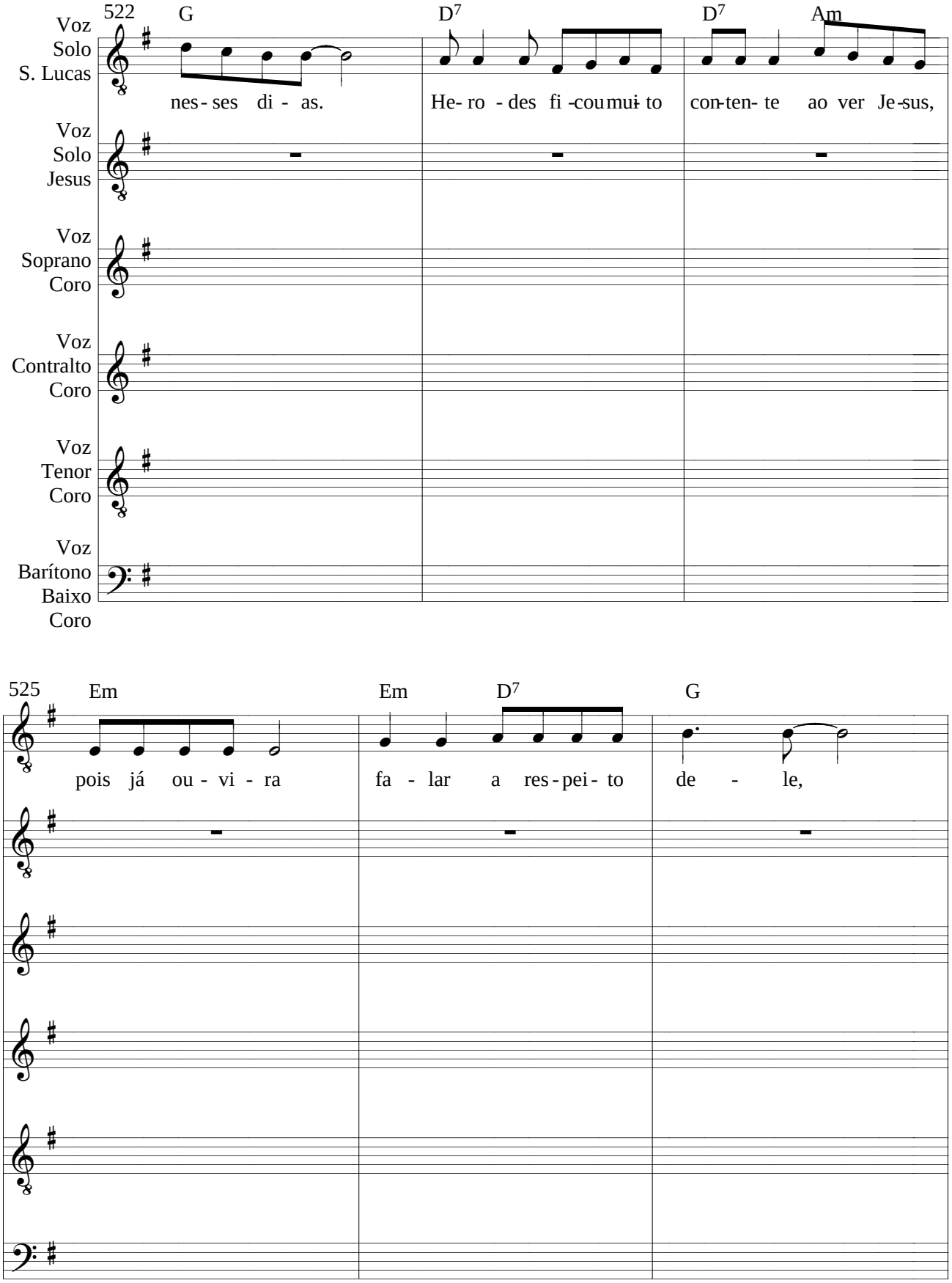
522
G
D7
D7
Am
Voz Solo S. Lucas
nes- ses di - as.
He- ro - des fi - cou mui- to con- ten- te ao ver Je- sus,
Voz Solo Jesus
Voz Soprano Coro
Voz Contralto Coro
Voz Tenor Coro
Voz Barítono Baixo Coro
525
Em
Em
D7
G
pois já ou - vi - ra
fa - lar a res - pei - to de - le,

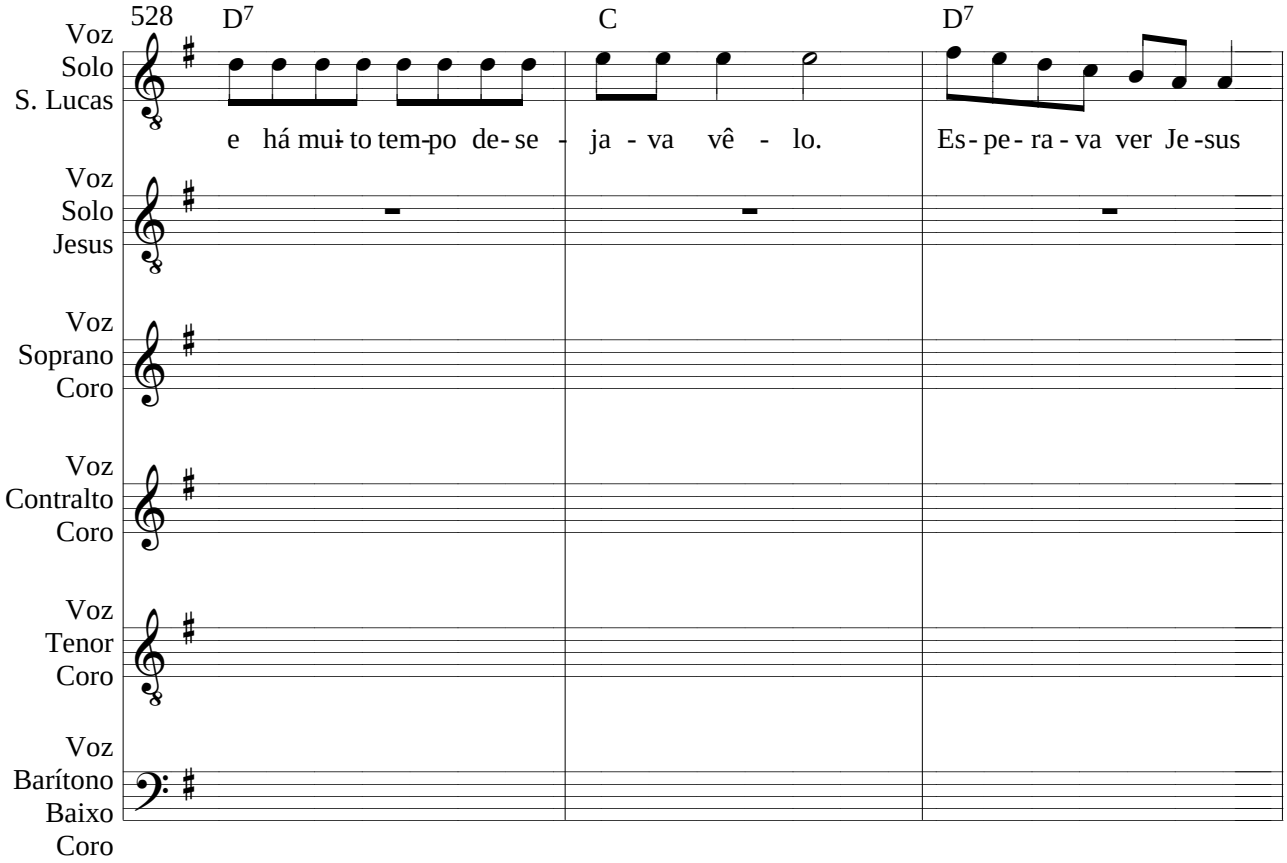
528
D7
C
D7
Voz Solo S. Lucas
e há mui- to tem-po de- se - ja - va vê - lo.
Es- pe- ra - va ver Je -sus
Voz Solo Jesus
Voz Soprano Coro
Voz Contralto Coro
Voz Tenor Coro
Voz Barítono Baixo Coro

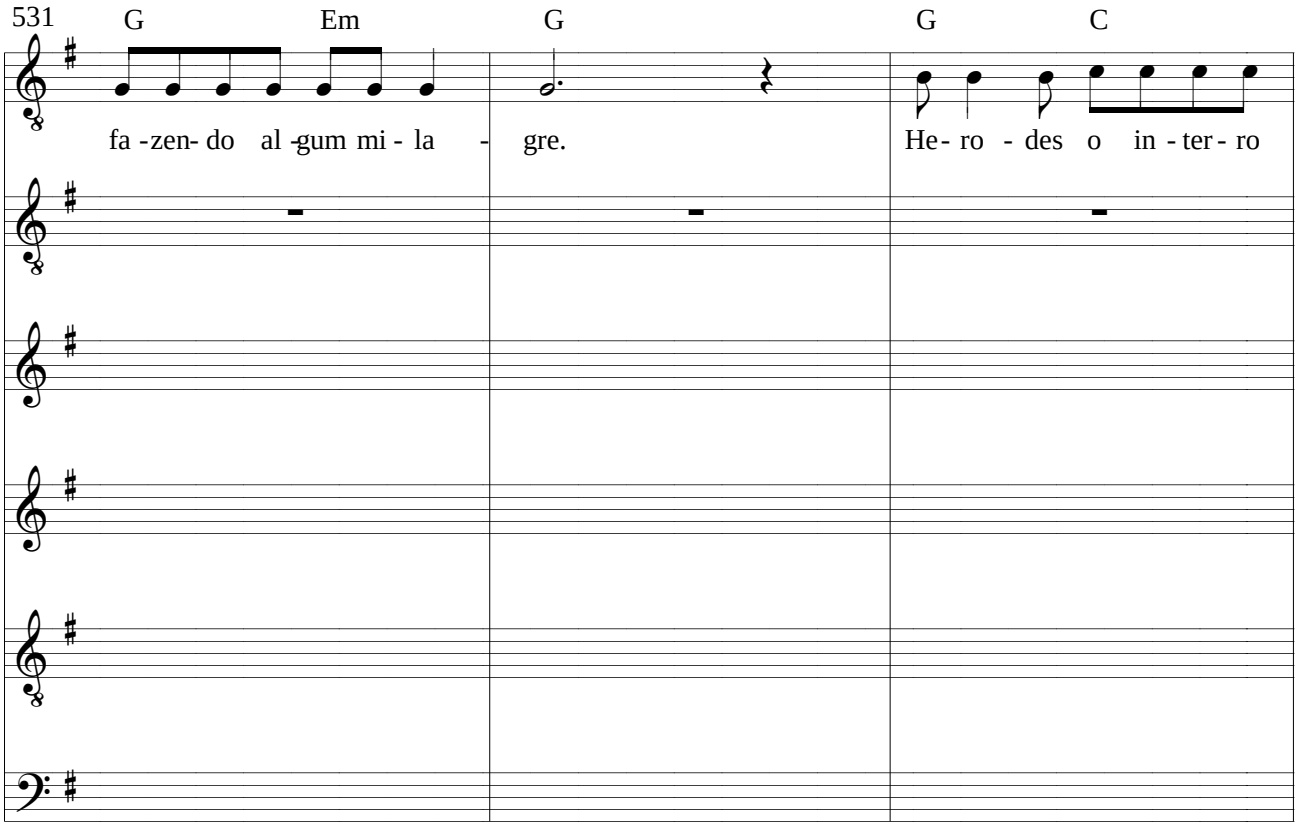
531
G
Em
G
G
C
fa -zen- do al -gum mi - la - gre.
He- ro - des o in - ter- ro

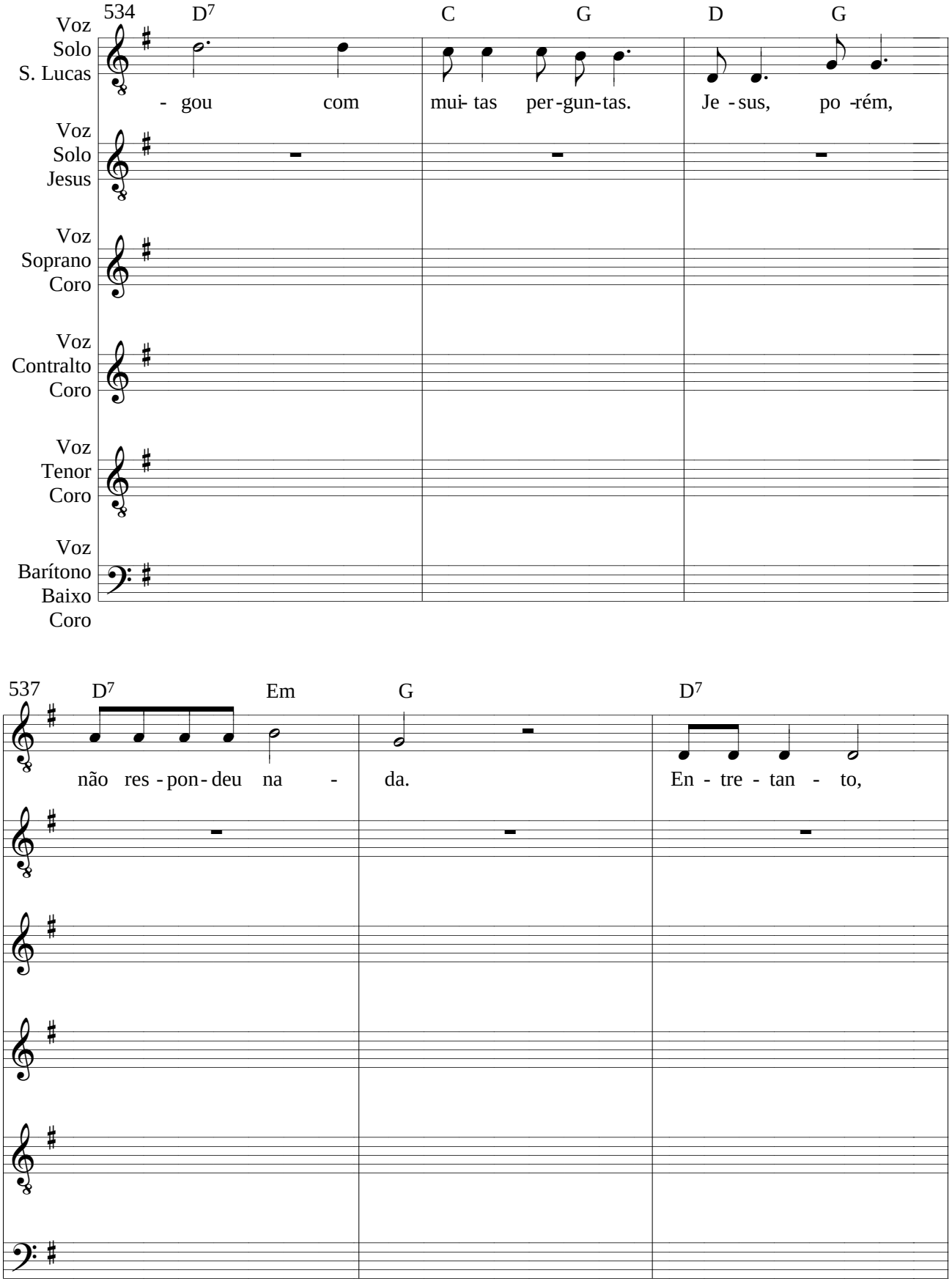
534
D7
C
G
D
G
Voz Solo S. Lucas
- gou com mui- tas per-gun-tas. Je -sus, po -rém,
Voz Solo Jesus
Voz Soprano Coro
Voz Contralto Coro
Voz Tenor Coro
Voz Barítono Baixo Coro
537
D7
Em
G
D7
não res -pon- deu na - da. En - tre - tan - to,

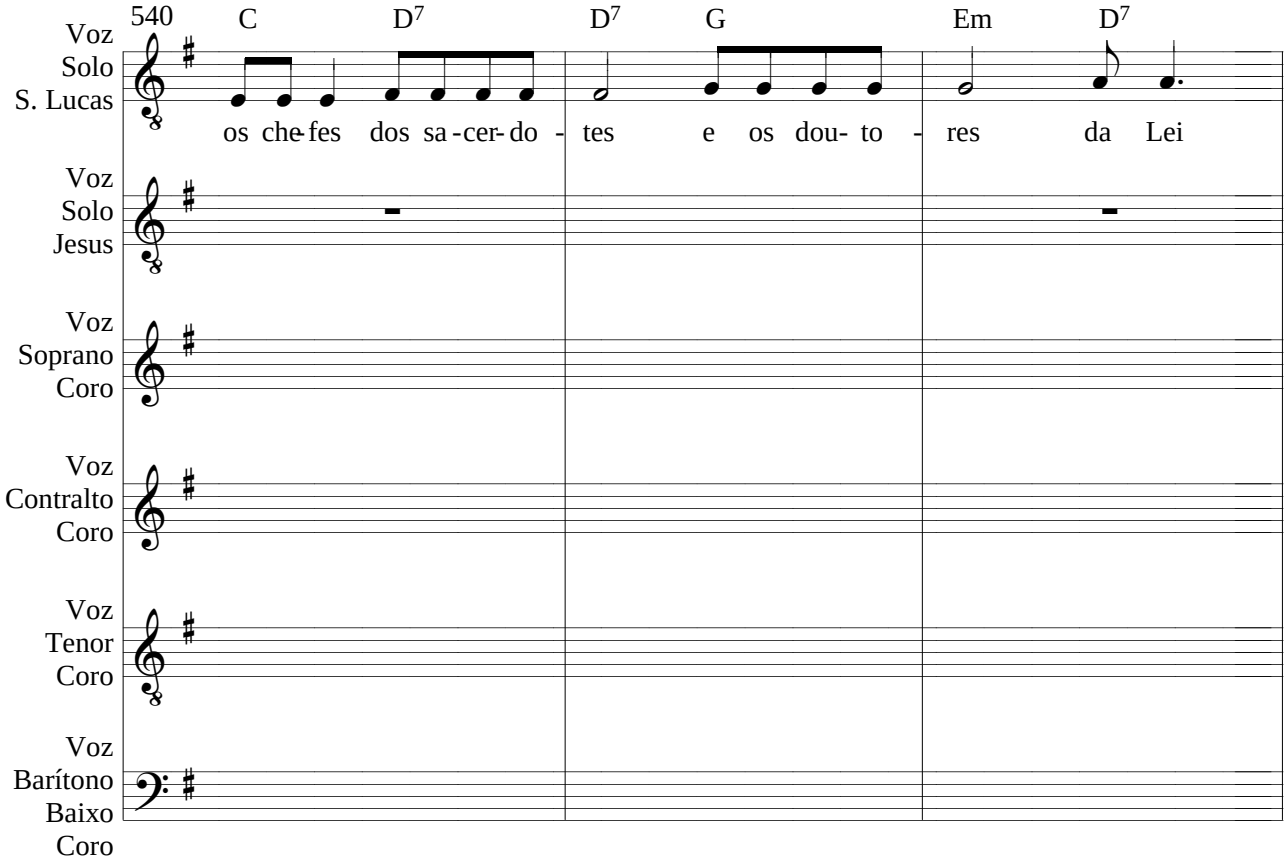
540
C
D7
D7
G
Em
D7
Voz Solo S. Lucas
os che-fes dos sa-cer-do - tes e os dou- to - res da Lei
Voz Solo Jesus
Voz Soprano Coro
Voz Contralto Coro
Voz Tenor Coro
Voz Barítono Baixo Coro

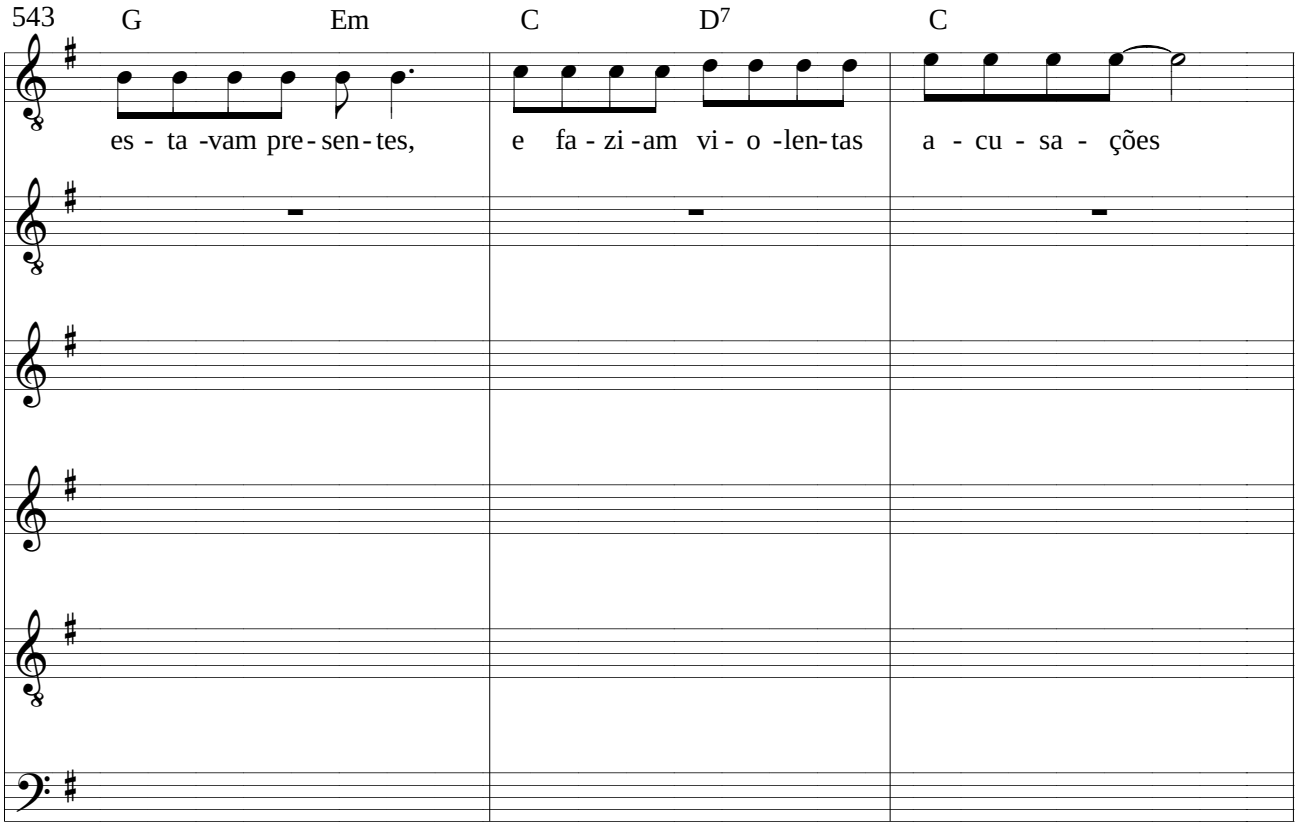
543
G
Em
C
D7
C
es - ta -vam pre-sen-tes,
e fa - zi -am vi - o -len-tas
a - cu - sa - ções

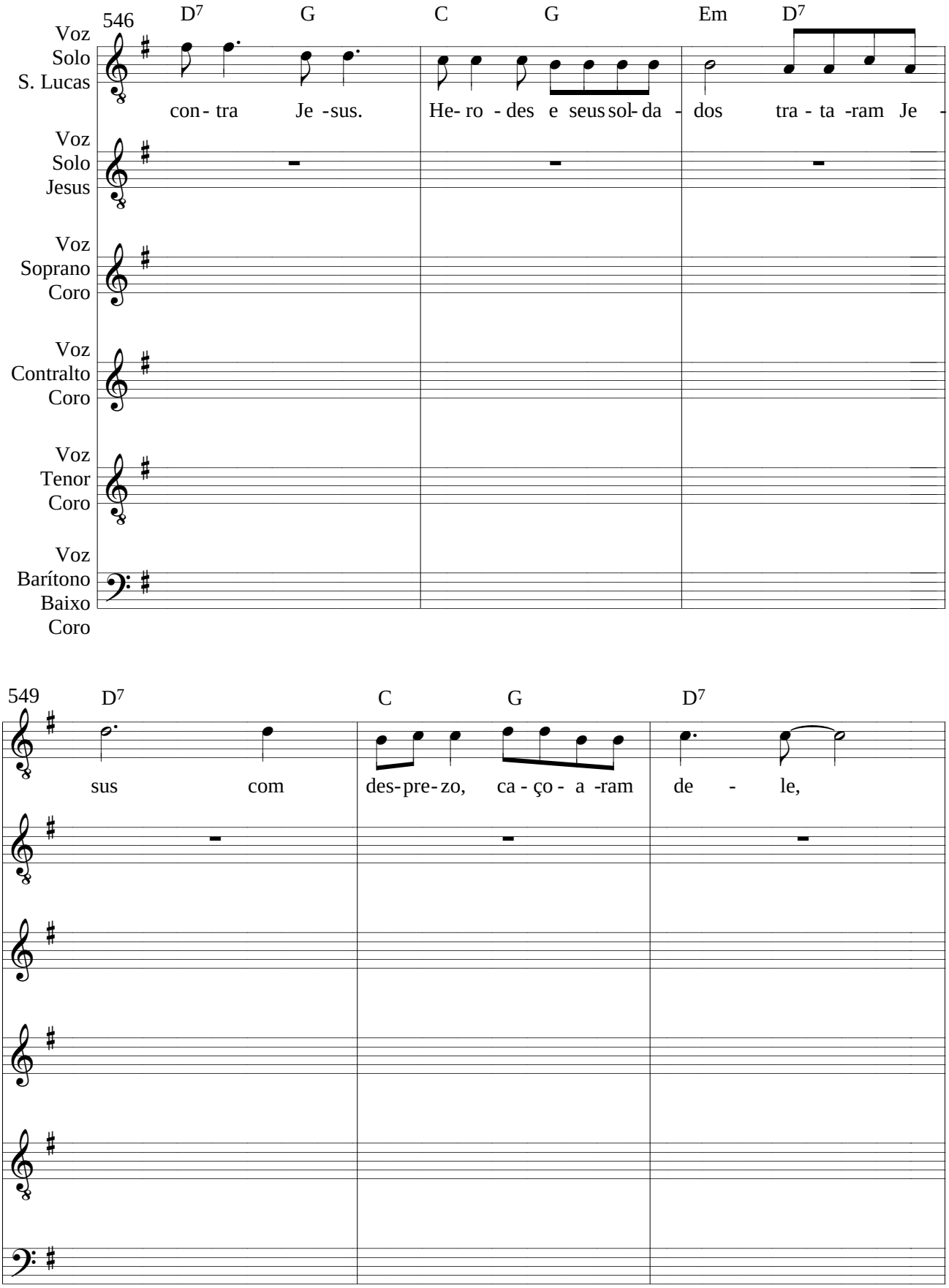
546
D7 G C G Em D7
Voz Solo S. Lucas
con- tra Je -sus. He- ro - des e seus sol- da - dos tra - ta -ram Je -
Voz Solo Jesus
Voz Soprano Coro
Voz Contralto Coro
Voz Tenor Coro
Voz Barítono Baixo Coro
549
D7 C G D7
sus com des- pre- zo, ca - ço - a -ram de - le,

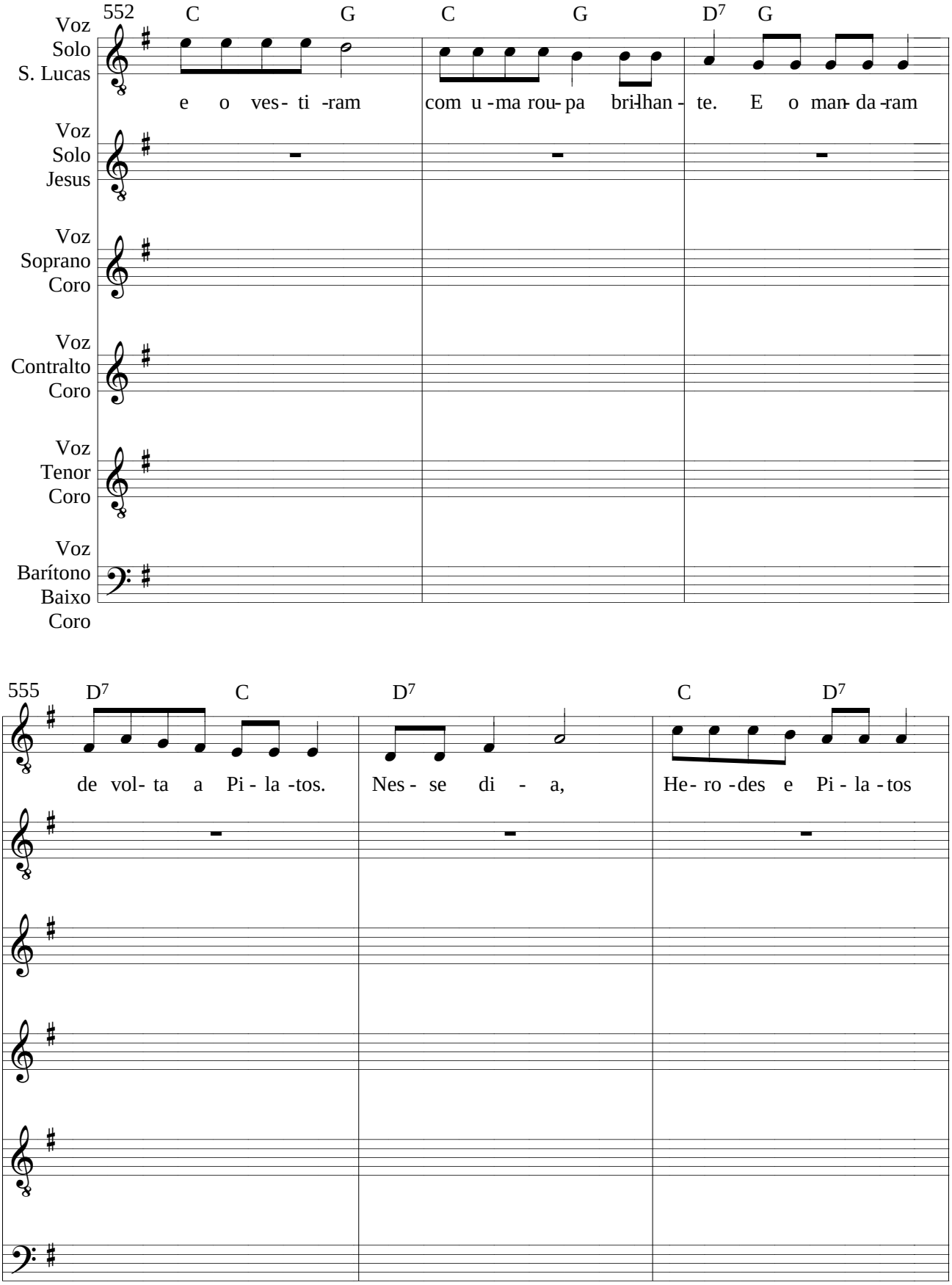
552
C G C G D7 G
Voz Solo S. Lucas
e o ves- ti -ram com u -ma rou- pa bri-han - te. E o man- da -ram
Voz Solo Jesus
Voz Soprano Coro
Voz Contralto Coro
Voz Tenor Coro
Voz Barítono Baixo Coro
555
D7 C D7 C D7
de vol- ta a Pi - la -tos. Nes - se di - a, He- ro -des e Pi - la - tos

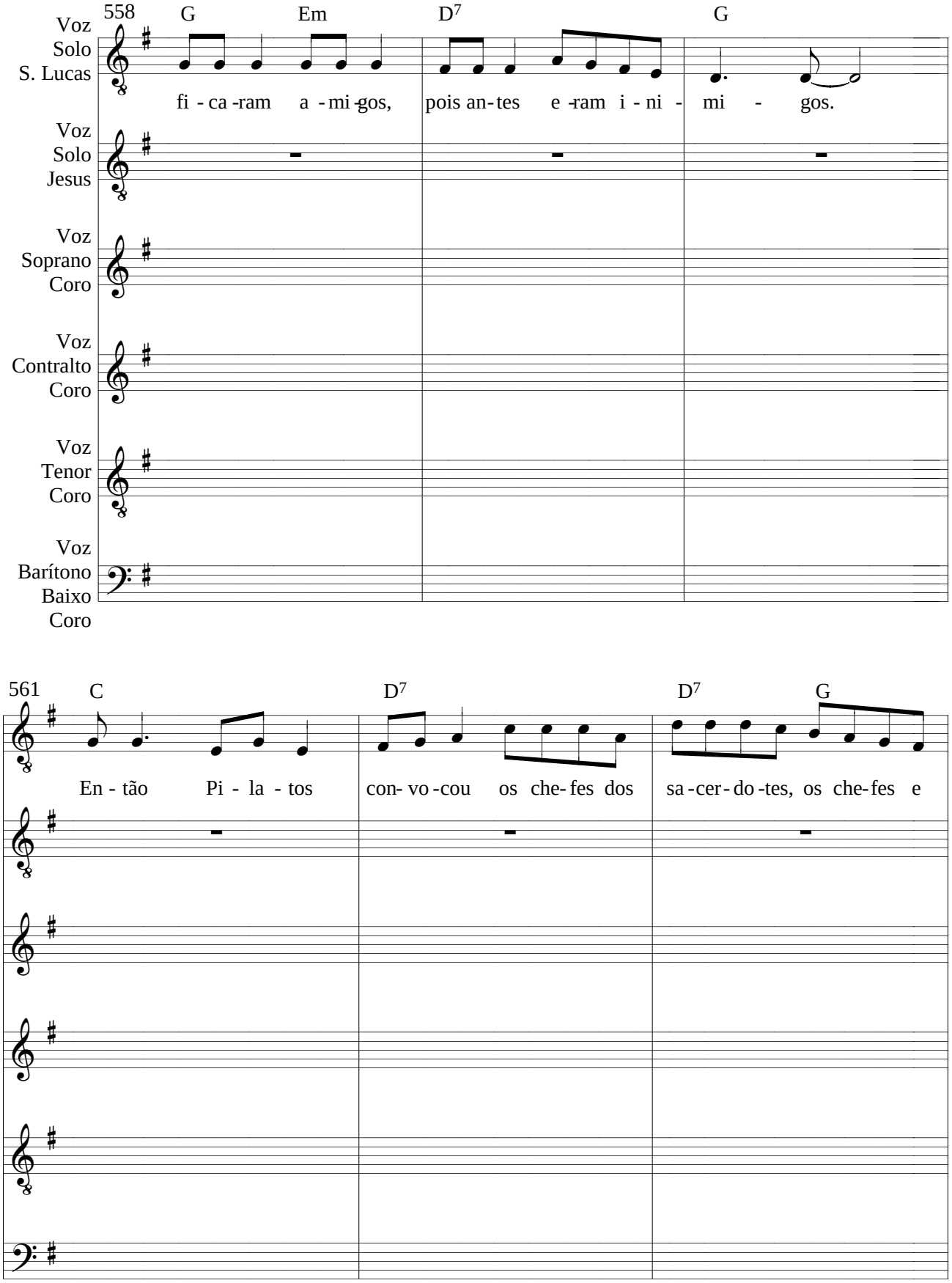
558
G
Em
D7
G
Voz Solo S. Lucas
fi - ca -ram a - mi -gos, pois an- tes e -ram i - ni - mi - gos.
Voz Solo Jesus
Voz Soprano Coro
Voz Contralto Coro
Voz Tenor Coro
Voz Barítono Baixo Coro
561
C
D7
D7
G
En - tão Pi - la - tos con- vo -cou os che- fes dos sa -cer - do -tes, os che- fes e

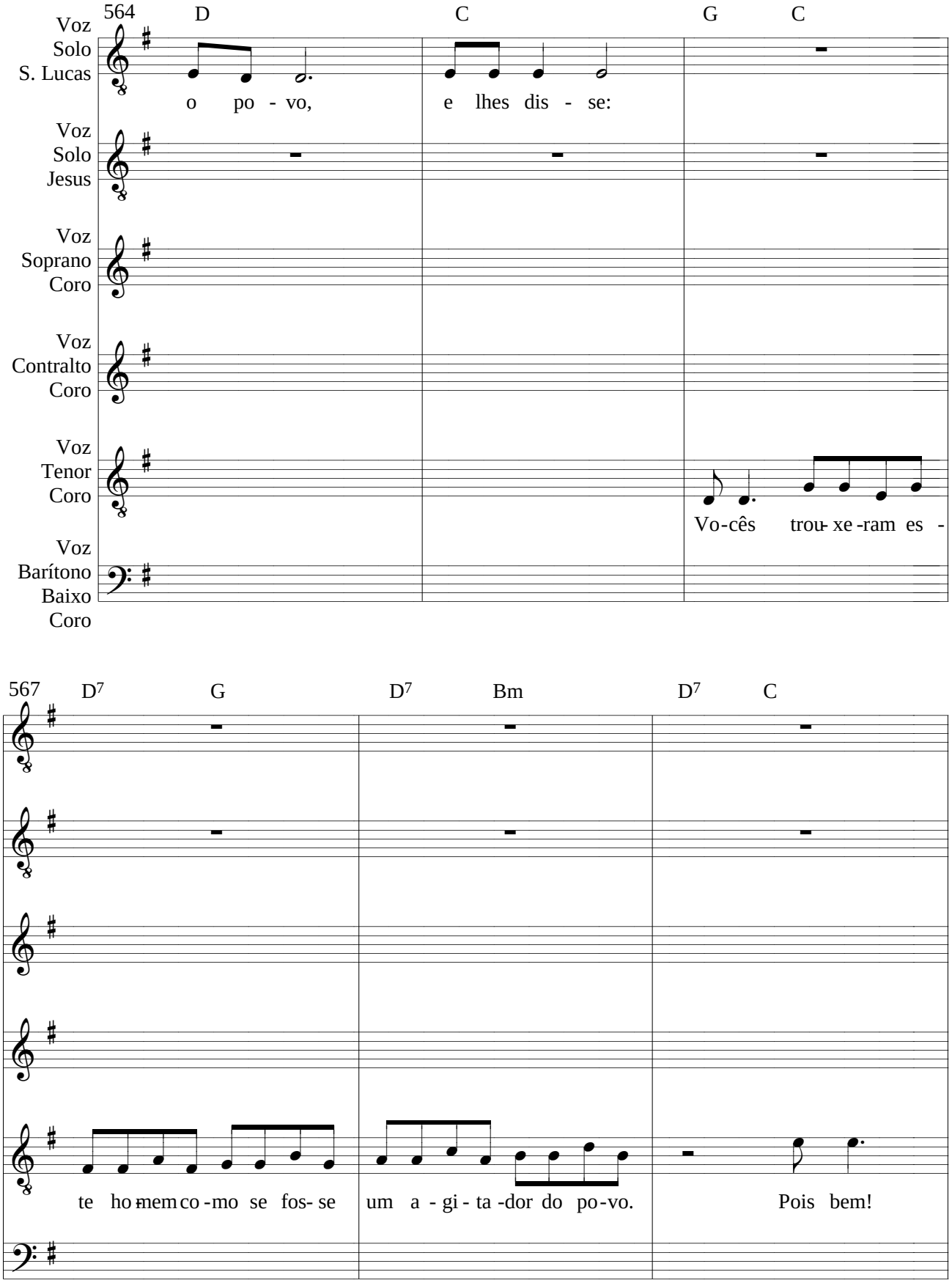
564
D
C
G
C
Voz Solo S. Lucas
o po - vo,
e lhes dis - se:
Voz Solo Jesus
Voz Soprano Coro
Voz Contralto Coro
Voz Tenor Coro
Vo-cês trou- xe -ram es -
Voz Barítono Baixo Coro
567
D7
G
D7
Bm
D7
C
te ho-mem co-mo se fos- se
um a - gi - ta -dor do po-vo.
Pois bem!

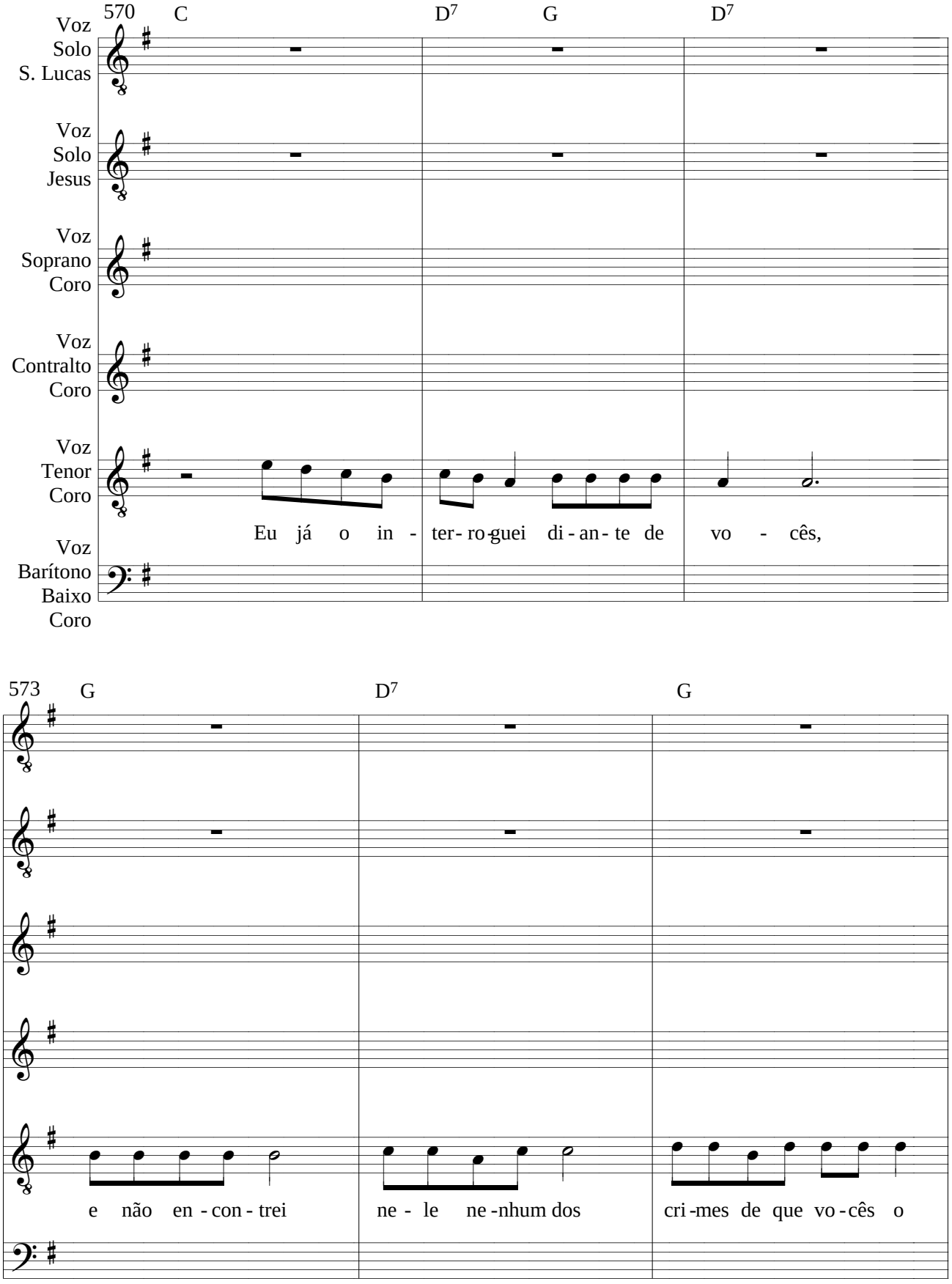
570
C
D7
G
D7
Voz Solo S. Lucas
Voz Solo Jesus
Voz Soprano Coro
Voz Contralto Coro
Voz Tenor Coro
Voz Barítono Baixo Coro
Eu já o in - ter- ro-guei di - an - te de vo - cês,
573
G
D7
G
e não en - con - trei ne - le ne -nhum dos cri -mes de que vo - cês o

576 C D7 G

Voz Solo S. Lucas

Voz Solo Jesus

Voz Soprano Coro

Voz Contralto Coro

Voz Tenor Coro

es - tão a - cu - san - do He - ro - des

Voz Barítono Baixo Coro

579 C D7

tam - bém não en - con - trou, pois man - dou Je - sus de vol - ta

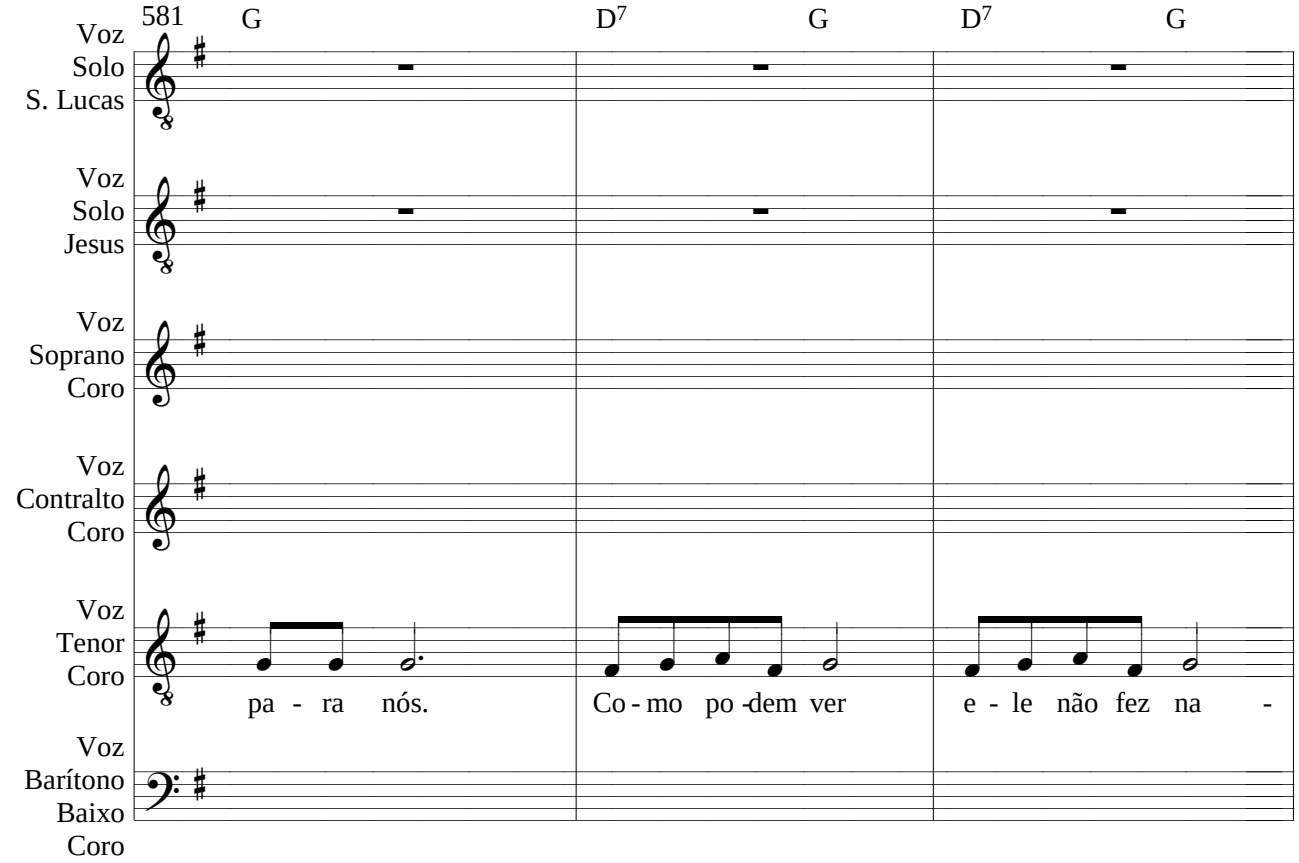
581
G
D7
G
D7
G
Voz Solo S. Lucas
Voz Solo Jesus
Voz Soprano Coro
Voz Contralto Coro
Voz Tenor Coro
Voz Barítono Baixo Coro
pa - ra nós.
Co - mo po - dem ver
e - le não fez na -

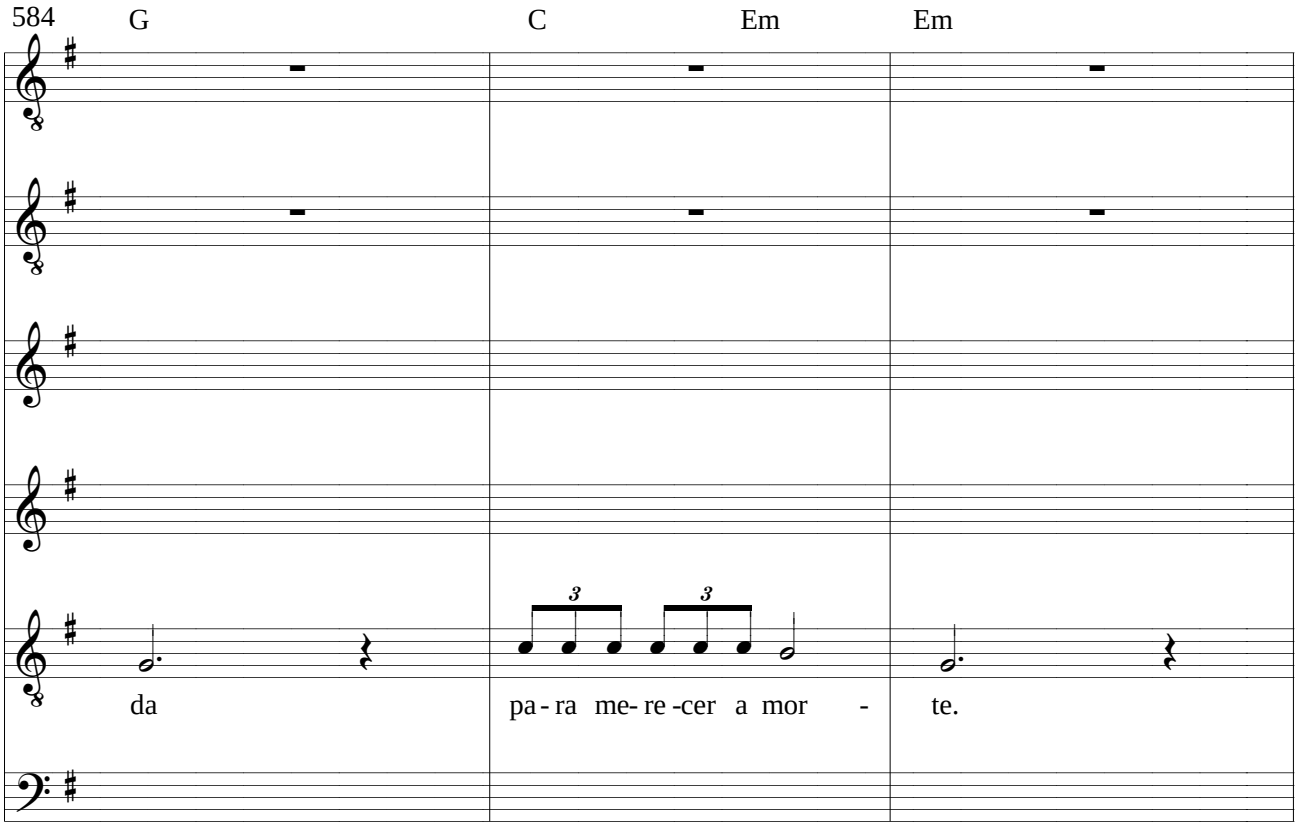
584
G
C
Em
Em
da
pa - ra me- re -cer a mor -
te.

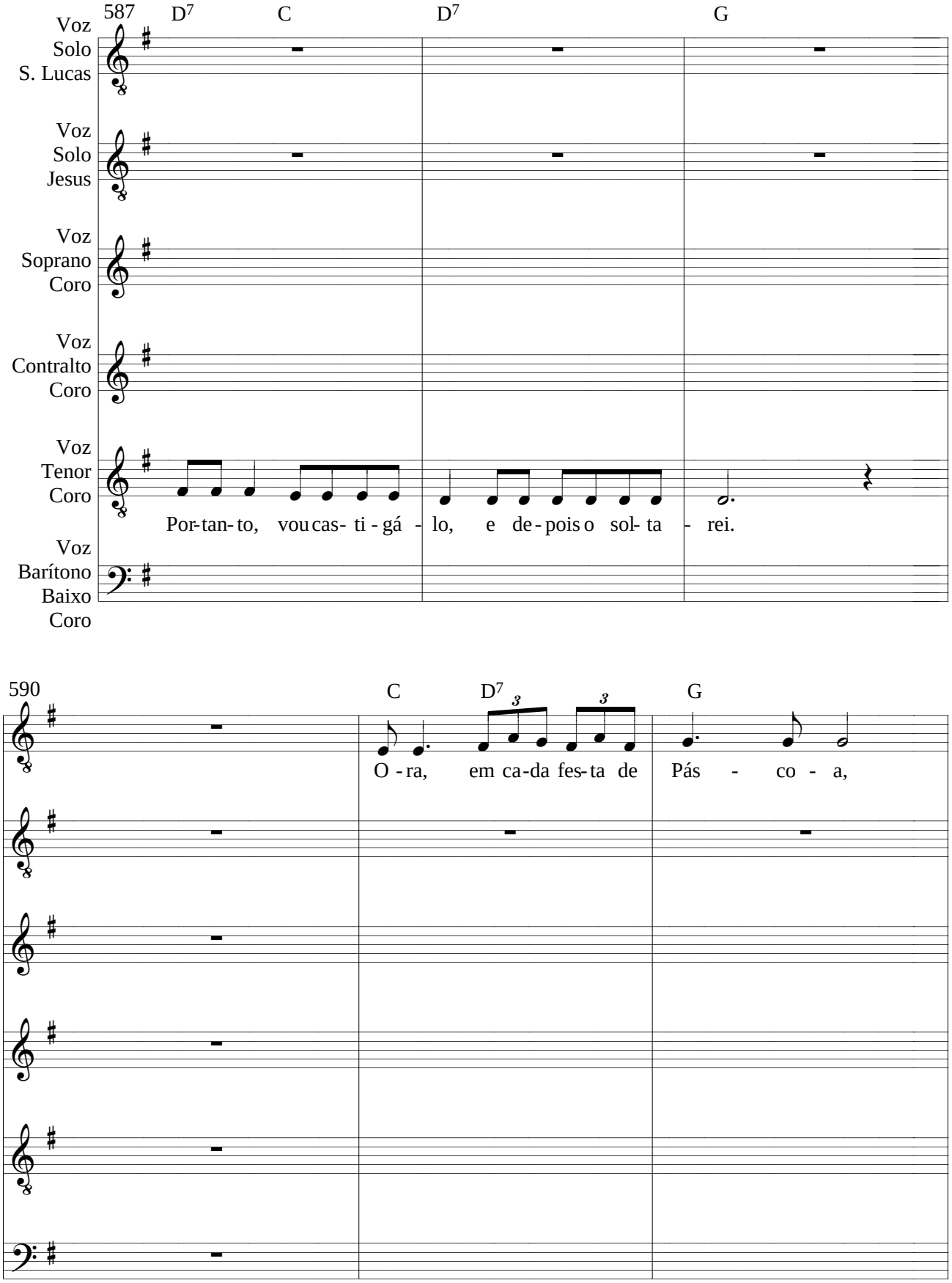
587
D7
C
D7
G
Voz
Solo
S. Lucas
Voz
Solo
Jesus
Voz
Soprano
Coro
Voz
Contralto
Coro
Voz
Tenor
Coro
Por-tan-to, vou cas- ti - gá - lo, e de - pois o sol- ta - rei.
Voz
Barítono
Baixo
Coro
590
C
D7
G
O - ra, em ca-da fes-ta de Pás - co - a,

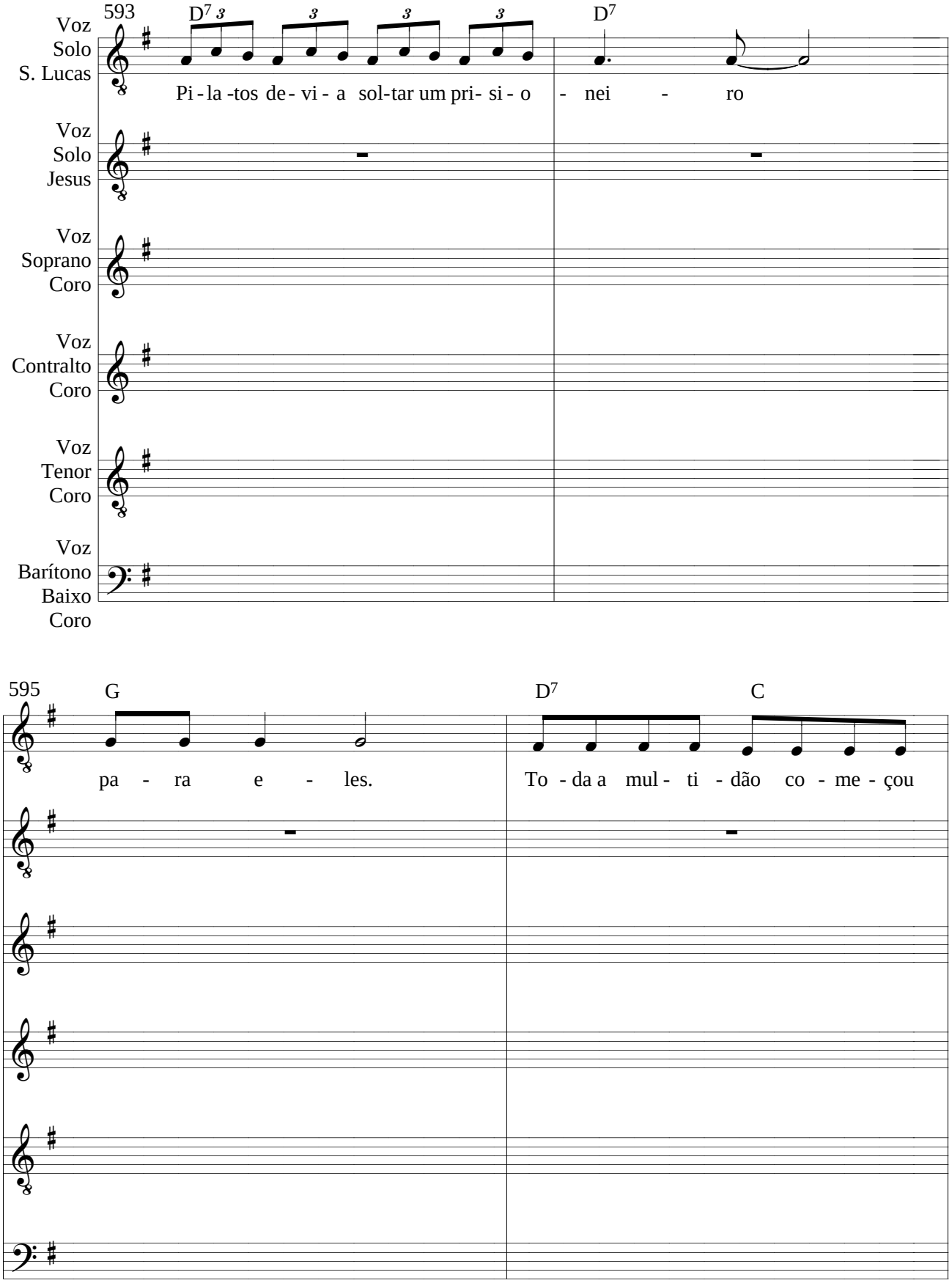
593
D7
D7
Voz Solo S. Lucas
Pi - la -tos de - vi - a sol-tar um pri- si - o - nei - ro
Voz Solo Jesus
Voz Soprano Coro
Voz Contralto Coro
Voz Tenor Coro
Voz Barítono Baixo Coro
595
G
D7
C
pa - ra e - les.
To - da a mul - ti - dão co - me - çou

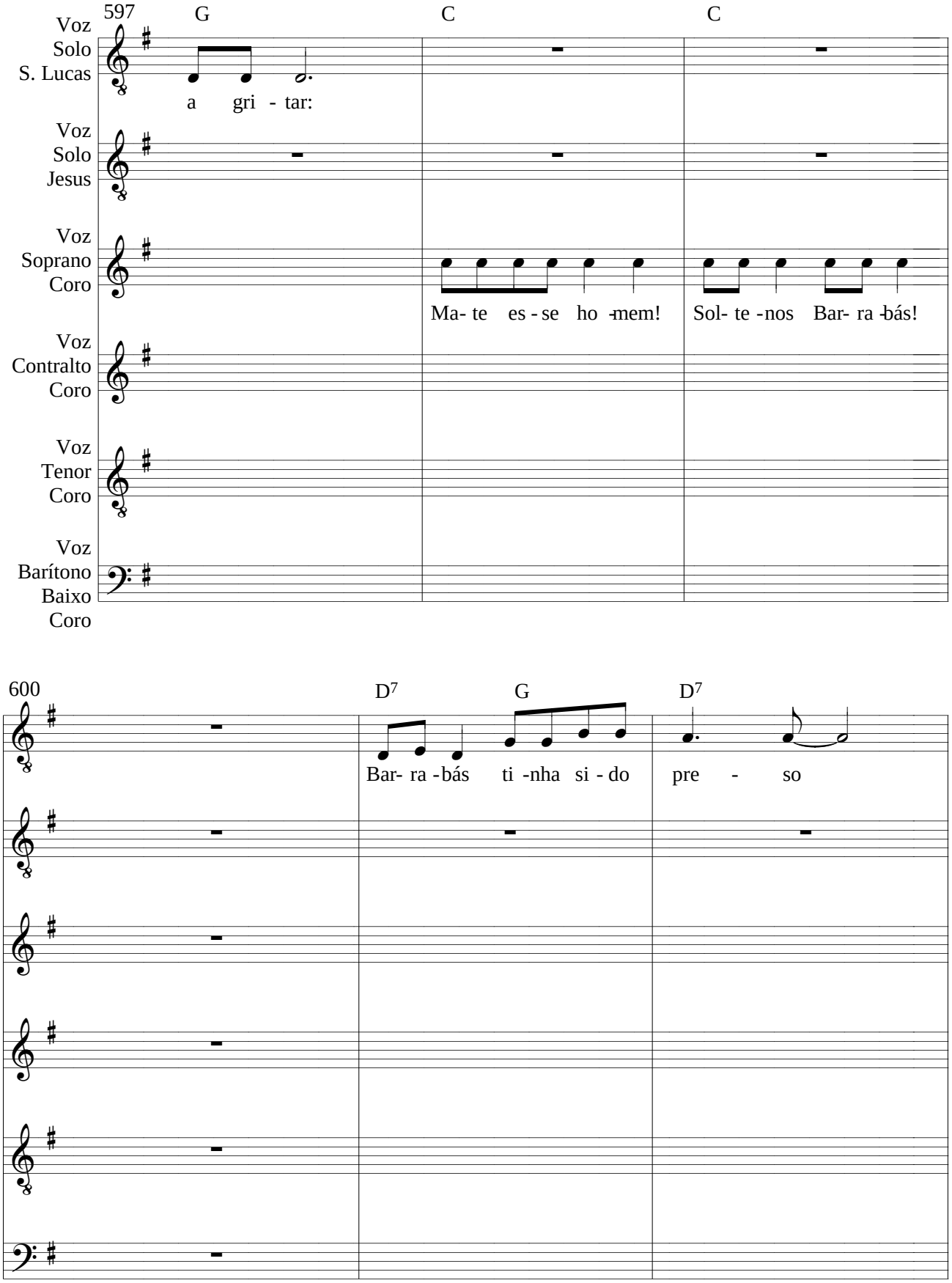
597
G
C
C
Voz Solo S. Lucas
a gri - tar:
Voz Solo Jesus
Voz Soprano Coro
Ma- te es - se ho -mem!
Sol- te -nos Bar- ra -bás!
Voz Contralto Coro
Voz Tenor Coro
Voz Barítono Baixo Coro
600
D7
G
D7
Bar- ra -bás ti -nha si - do pre - so

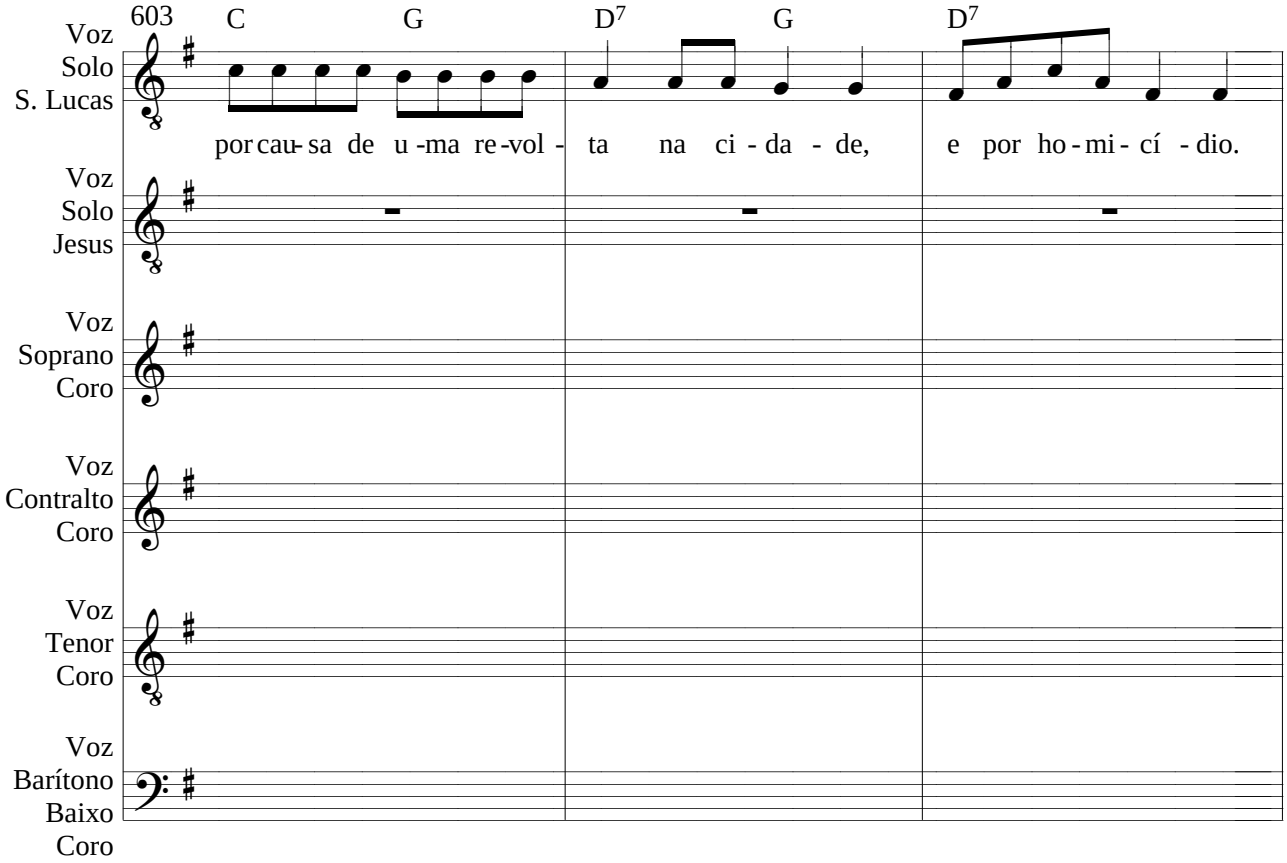
603
C
G
D7
G
D7
Voz Solo S. Lucas
por cau- sa de u -ma re -vol - ta na ci - da - de, e por ho - mi - cí - dio.
Voz Solo Jesus
Voz Soprano Coro
Voz Contralto Coro
Voz Tenor Coro
Voz Barítono Baixo Coro

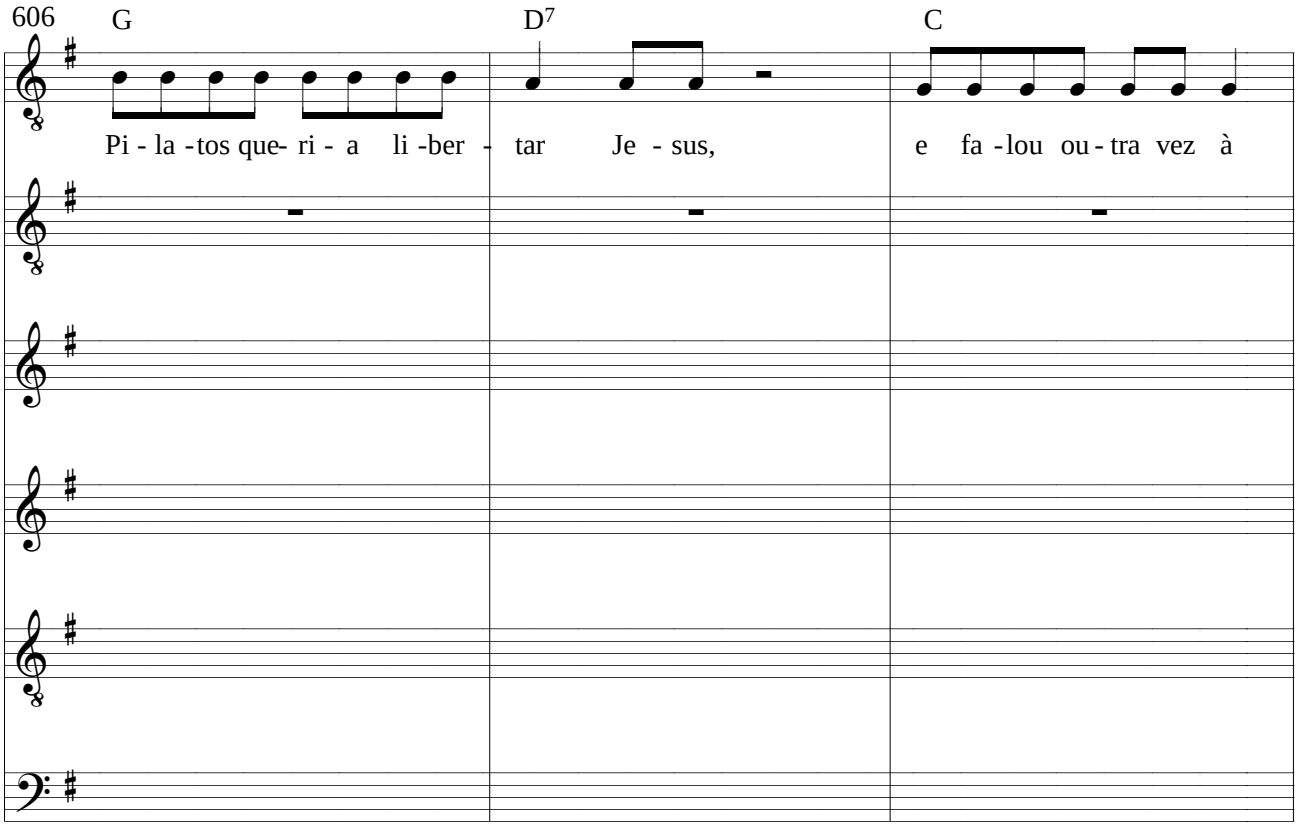
606
G
D7
C
Pi - la -tos que- ri - a li -ber - tar Je - sus, e fa -lou ou - tra vez à

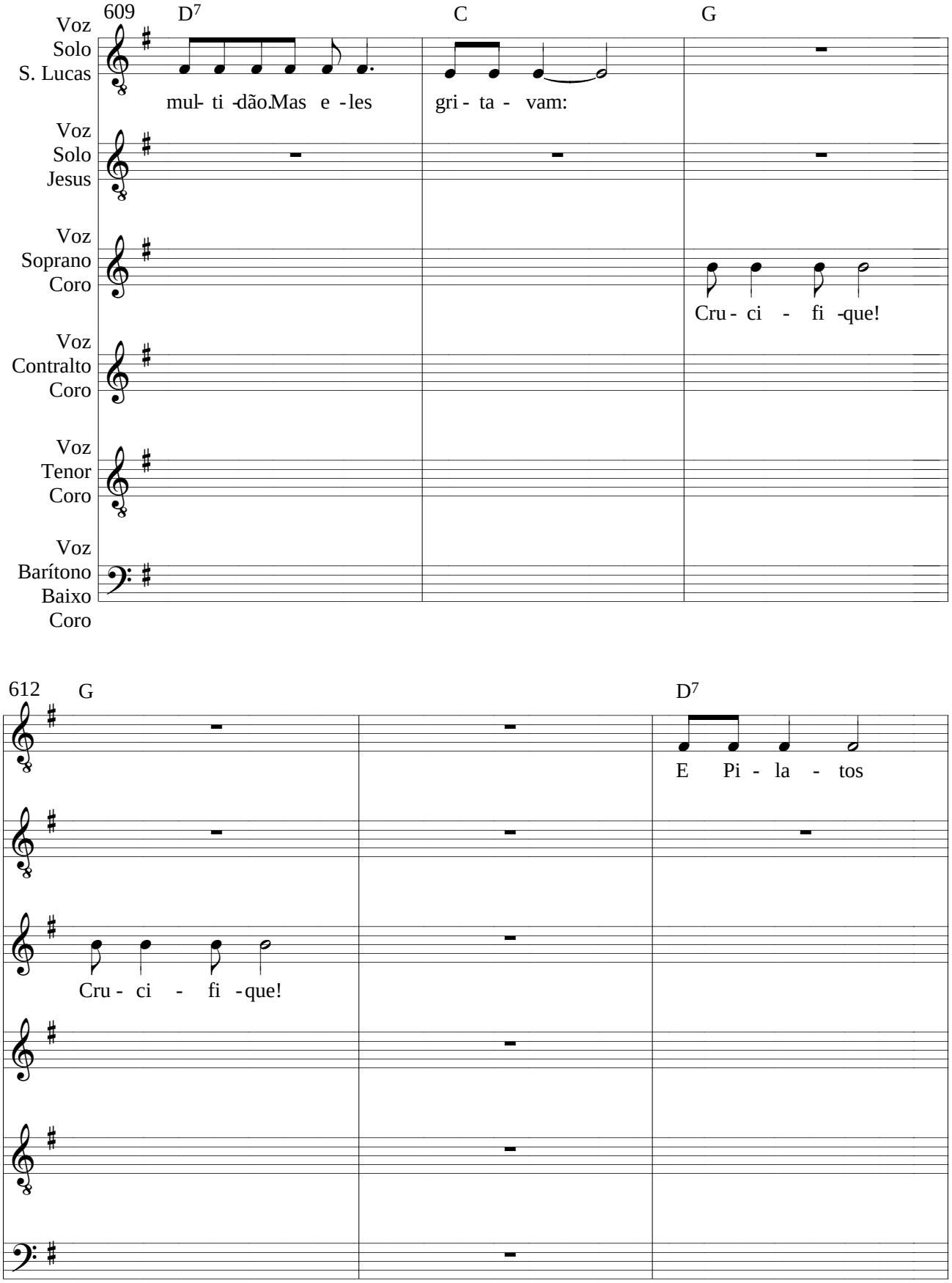
609
D7
C
G
Voz Solo S. Lucas
mul- ti -dão.Mas e -les
gri - ta - vam:
Voz Solo Jesus
Voz Soprano Coro
Cru - ci - fi -que!
Voz Contralto Coro
Voz Tenor Coro
Voz Barítono Baixo Coro
612
G
D7
E Pi - la - tos
Cru - ci - fi -que!

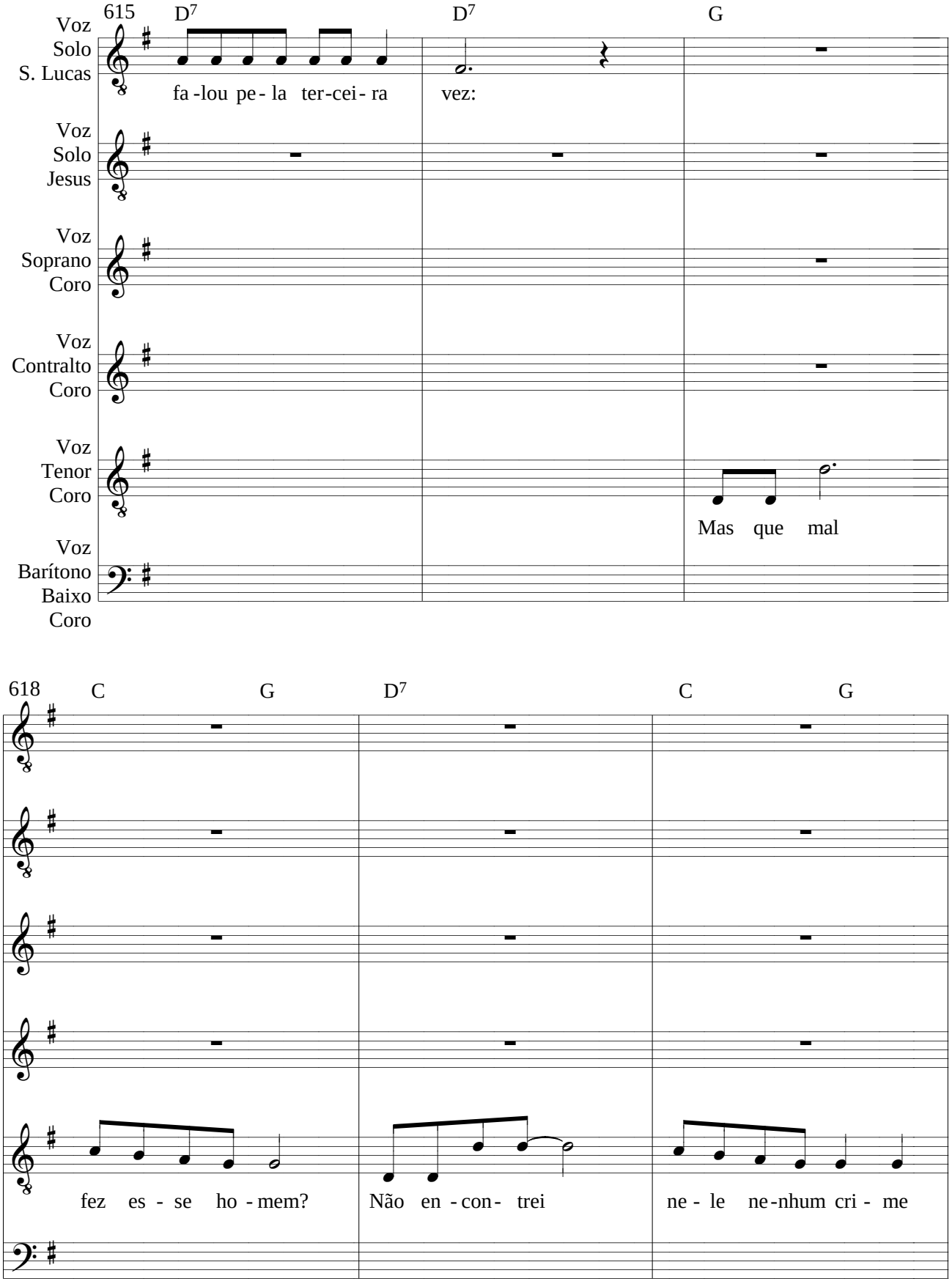
615
D7
D7
G
Voz Solo S. Lucas
fa -lou pe - la ter-cei - ra
vez:
Voz Solo Jesus
Voz Soprano Coro
Voz Contralto Coro
Voz Tenor Coro
Mas que mal
Voz Barítono Baixo Coro
618
C
G
D7
C
G
fez es - se ho - mem?
Não en - con - trei
ne - le ne -nhum cri - me

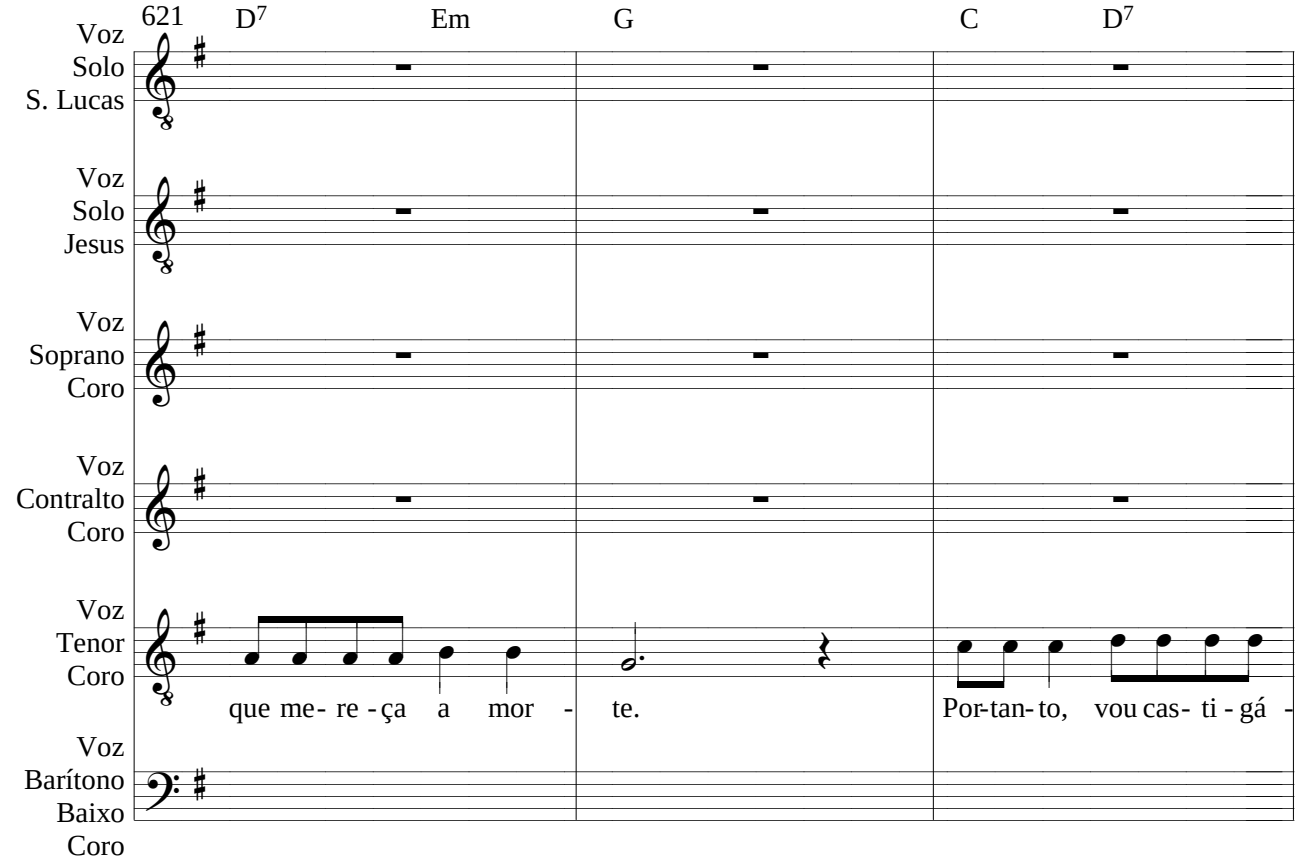
621
D7
Em
G
C
D7
Voz Solo S. Lucas
Voz Solo Jesus
Voz Soprano Coro
Voz Contralto Coro
Voz Tenor Coro
que me- re -ça a mor - te.
Por-tan- to, vou cas- ti - gá -
Voz Barítono Baixo Coro

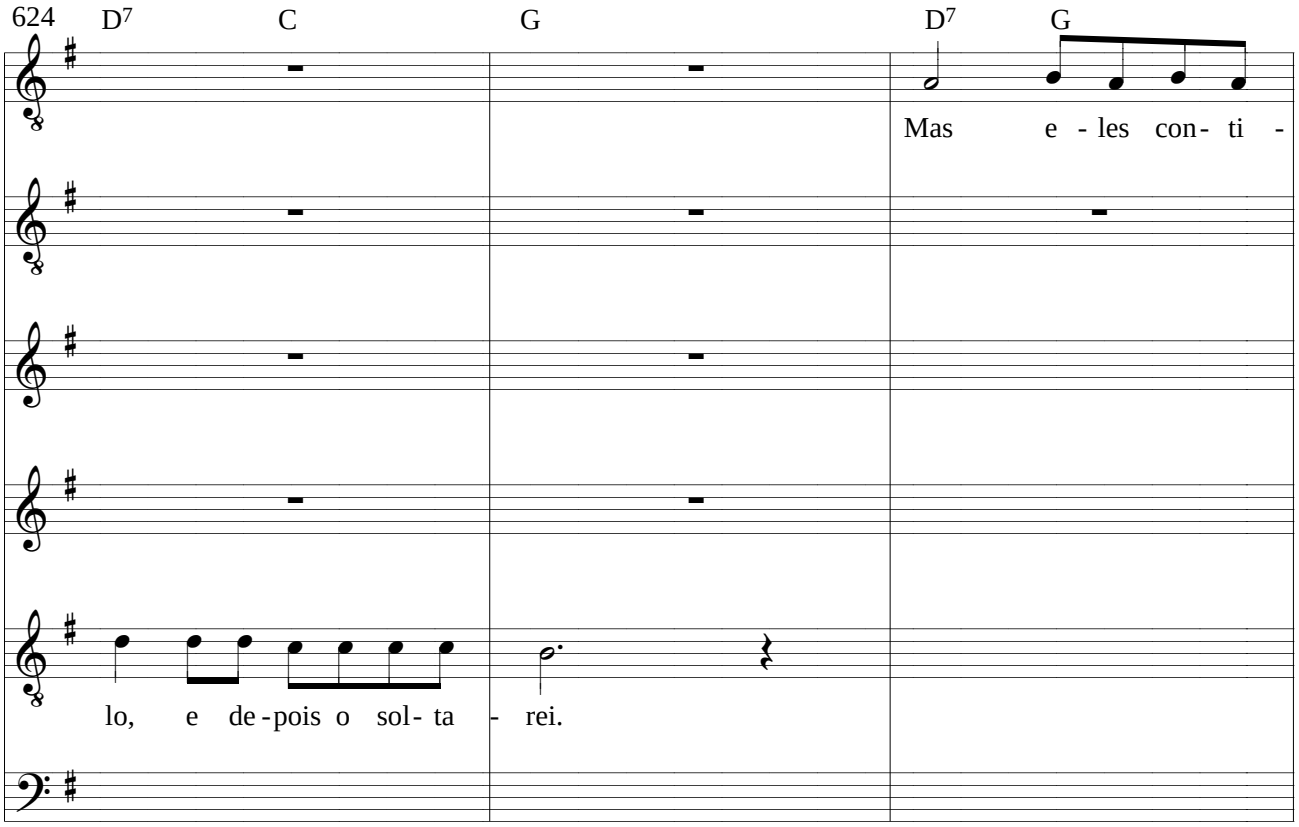
624
D7
C
G
D7
G
Mas e - les con- ti -
lo, e de -pois o sol- ta - rei.

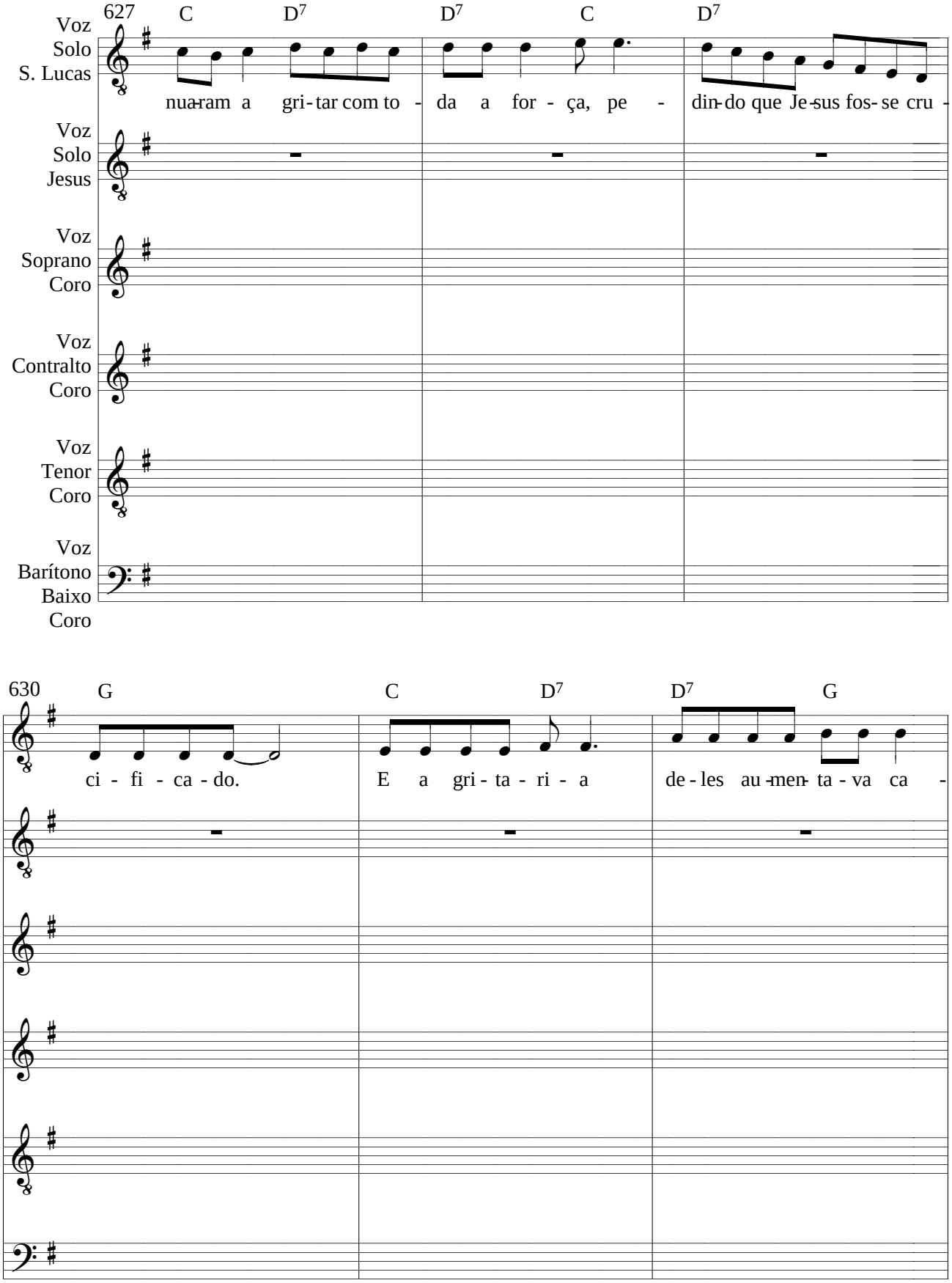
627
C
D7
D7
C
D7
Voz Solo S. Lucas
nua-ram a gri-tar com to - da a for - ça, pe - din-do que Je-sus fos-se cru -
Voz Solo Jesus
Voz Soprano Coro
Voz Contralto Coro
Voz Tenor Coro
Voz Barítono Baixo Coro
630
G
C
D7
D7
G
ci - fi - ca - do.
E a gri - ta - ri - a
de - les au-men-ta - va ca -

633 C D7 C G D7

Voz Solo S. Lucas

da vezmais. En-tão Pi-la-tos pro-nun-ci-ou a sen-

Voz Solo Jesus

Voz Soprano Coro

Voz Contralto Coro

Voz Tenor Coro

Voz Barítono Baixo Coro

636 G D7 G D7 C

ten-ça: que fos-se fei-to o que e-les pe-diam. Sol-tou o ho-mem que e-les

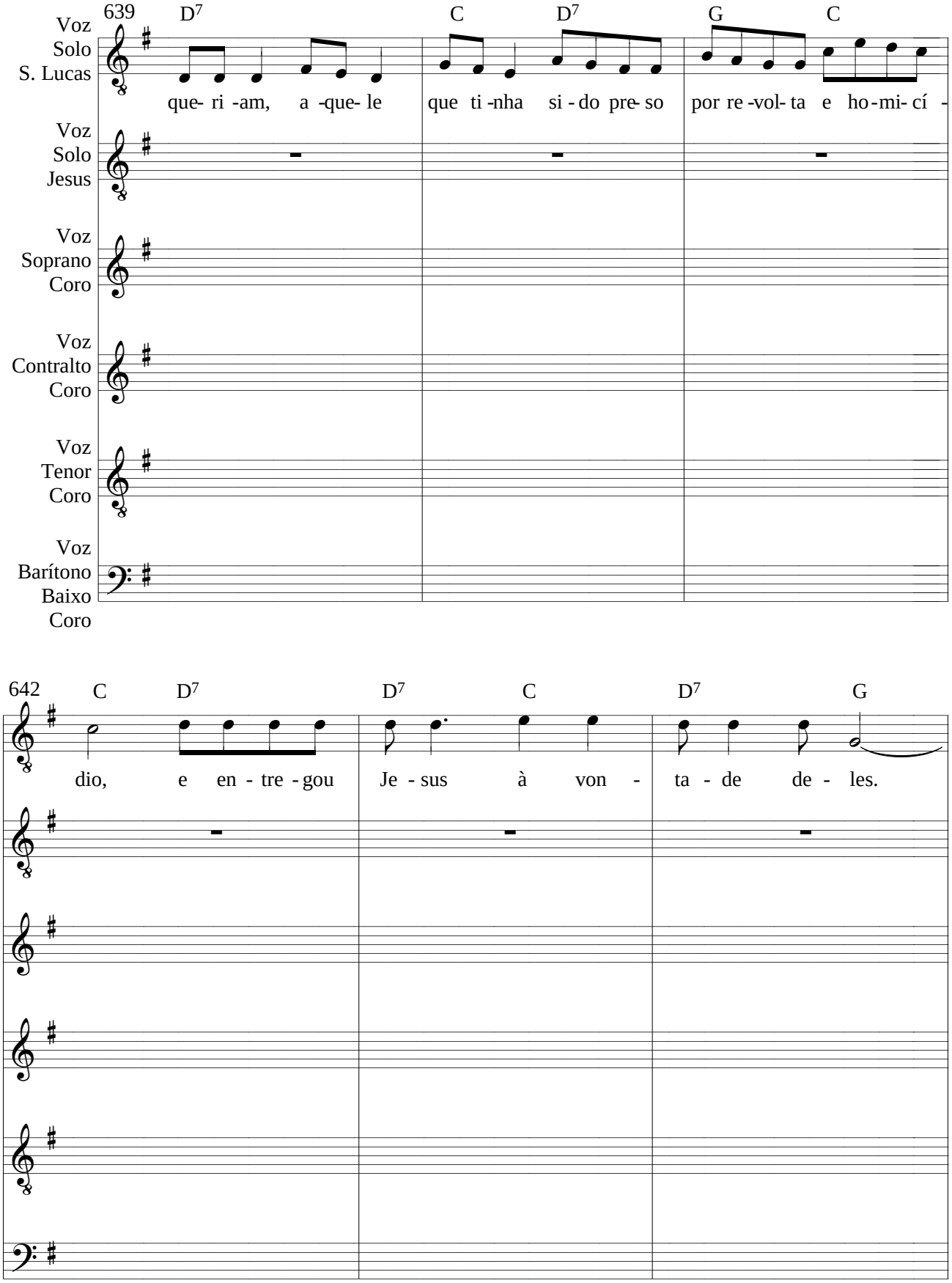
639
D7
C
D7
G
C
Voz Solo S. Lucas
que- ri -am, a -que- le que ti -nha si - do pre- so por re -vol- ta e ho -mi- cí -
Voz Solo Jesus
Voz Soprano Coro
Voz Contralto Coro
Voz Tenor Coro
Voz Barítono Baixo Coro
642
C
D7
D7
C
D7
G
dio, e en - tre - gou Je - sus à von - ta - de de - les.

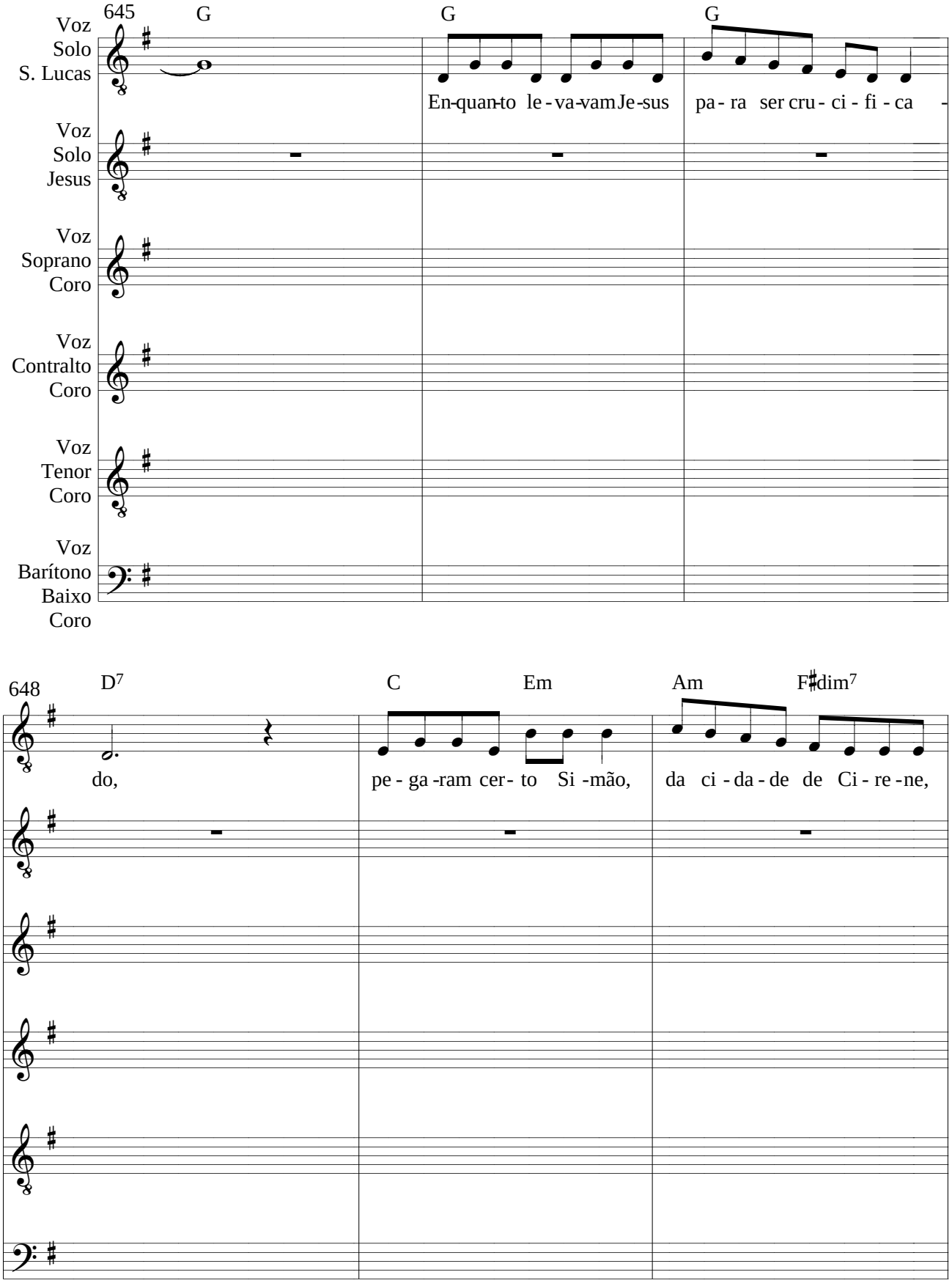
645
G
G
G
Voz Solo S. Lucas
En-quan-to le - va-vam Je-sus pa - ra ser cru - ci - fi - ca -
Voz Solo Jesus
Voz Soprano Coro
Voz Contralto Coro
Voz Tenor Coro
Voz Barítono Baixo Coro
648
D7
C
Em
Am
F♯dim7
do,
pe - ga -ram cer- to Si -mão,
da ci - da - de de Ci - re -ne,

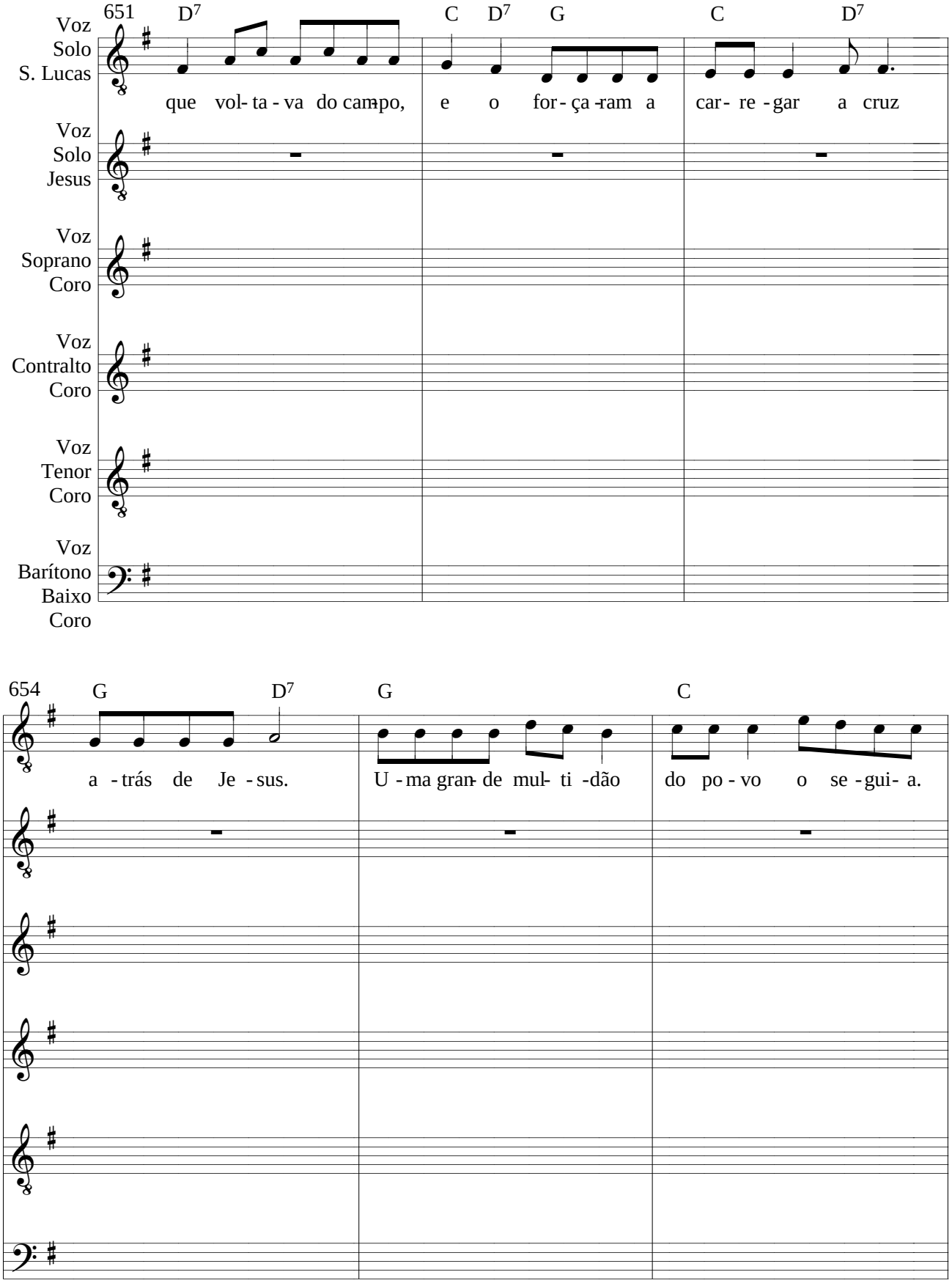
651
D7
C
D7
G
C
D7
Voz Solo S. Lucas
que vol- ta - va do cam-po, e o for - ça -ram a car - re - gar a cruz
Voz Solo Jesus
Voz Soprano Coro
Voz Contralto Coro
Voz Tenor Coro
Voz Barítono Baixo Coro
654
G
D7
G
C
a - trás de Je - sus.
U - ma gran- de mul- ti -dão do po - vo o se - gui- a.

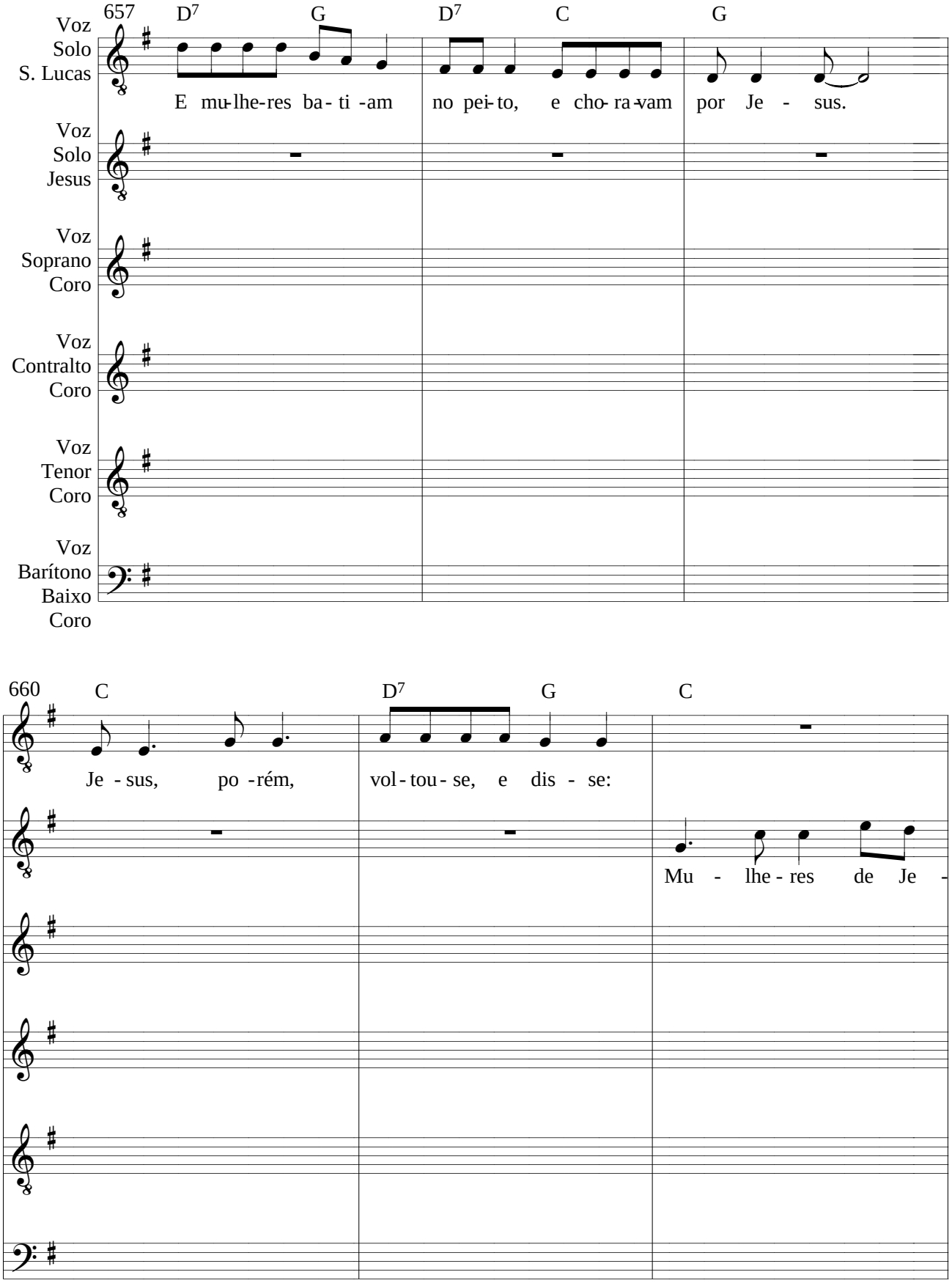
657
D7
G
D7
C
G
Voz Solo S. Lucas
E mu-lhe-res ba- ti -am no pei-to, e cho- ra-vam por Je - sus.
Voz Solo Jesus
Voz Soprano Coro
Voz Contralto Coro
Voz Tenor Coro
Voz Barítono Baixo Coro
660
C
D7
G
C
Je - sus, po -rém, vol - tou - se, e dis - se:
Mu - lhe - res de Je -

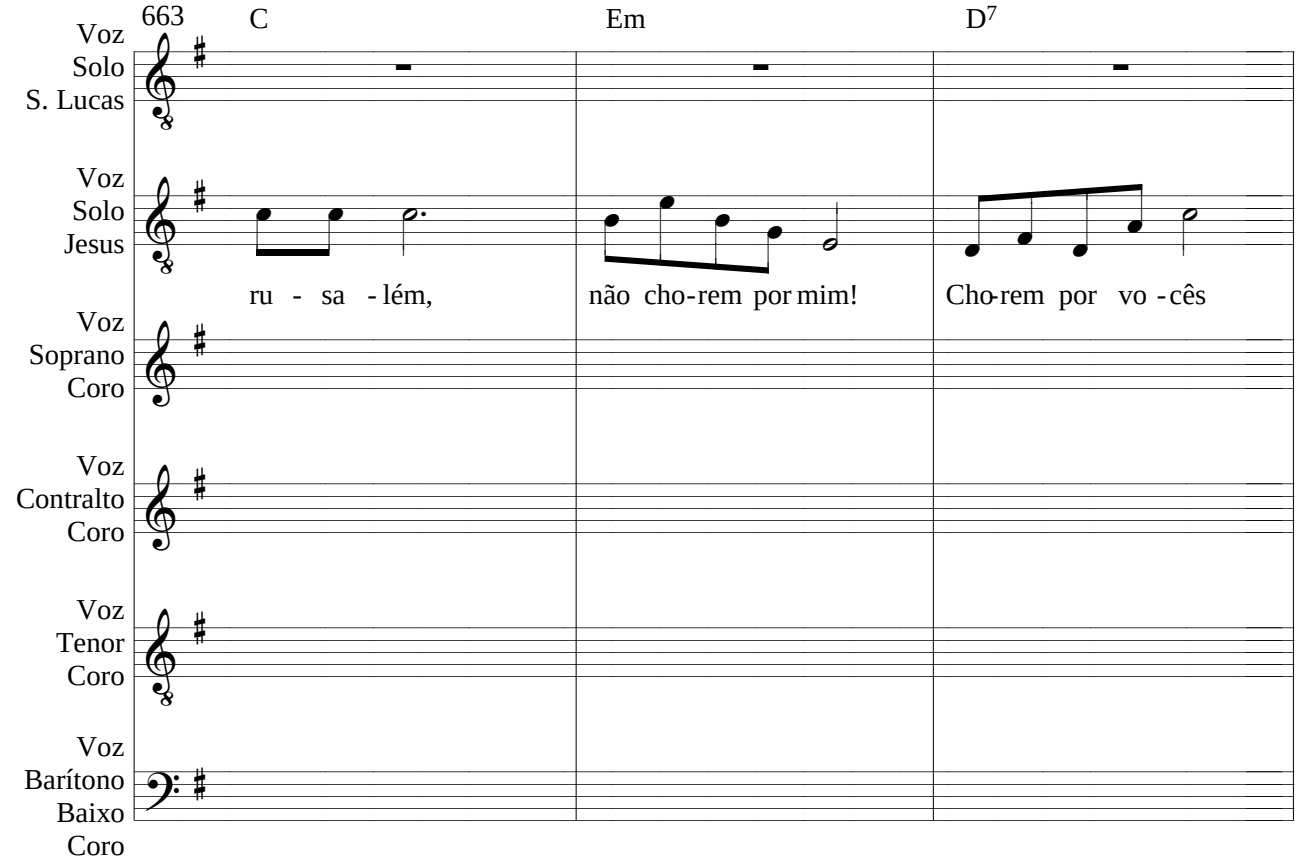
663
C
Em
D7
Voz Solo S. Lucas
Voz Solo Jesus
ru - sa - lém,
não cho-rem por mim!
Cho-rem por vo - cês
Voz Soprano Coro
Voz Contralto Coro
Voz Tenor Coro
Voz Barítono Baixo Coro

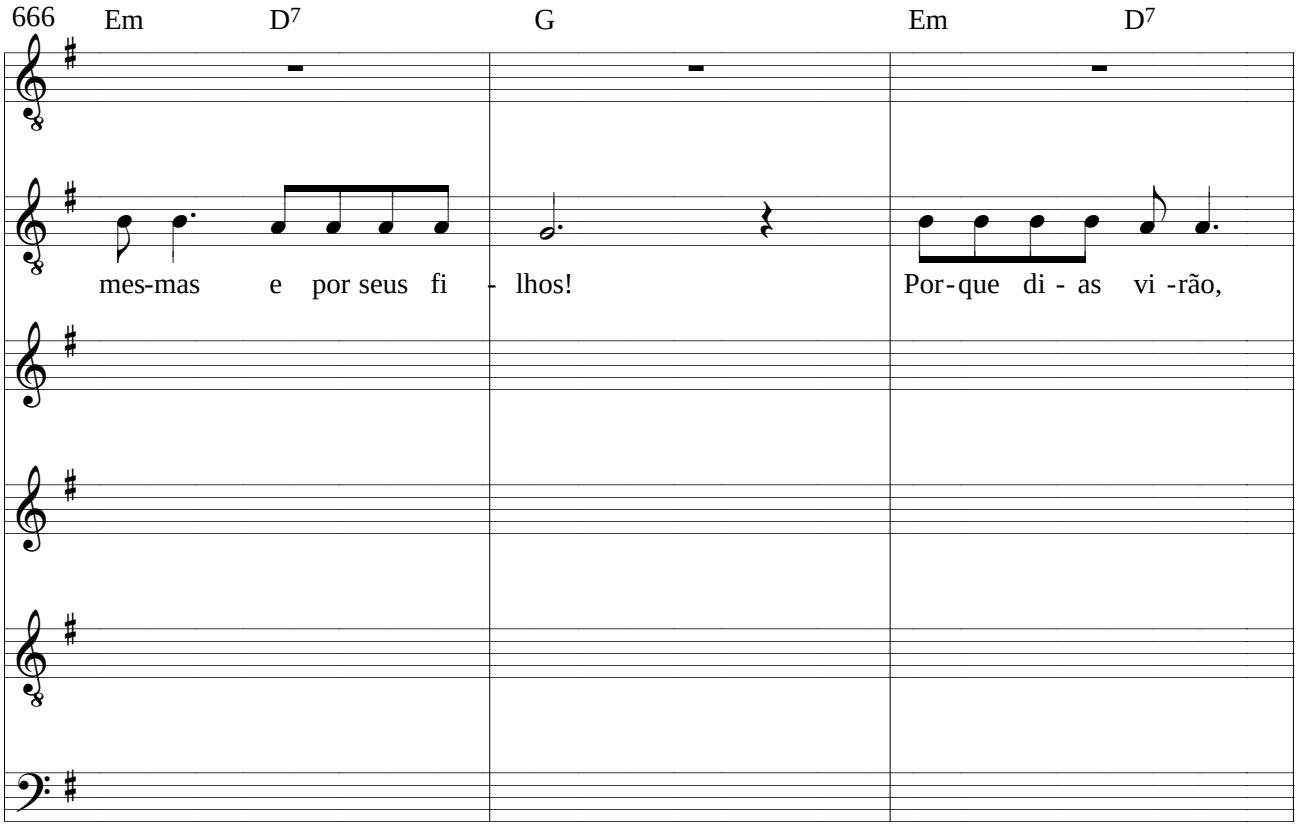
666
Em
D7
G
Em
D7
mes-mas e por seus fi - lhos!
Por-que di - as vi -rão,

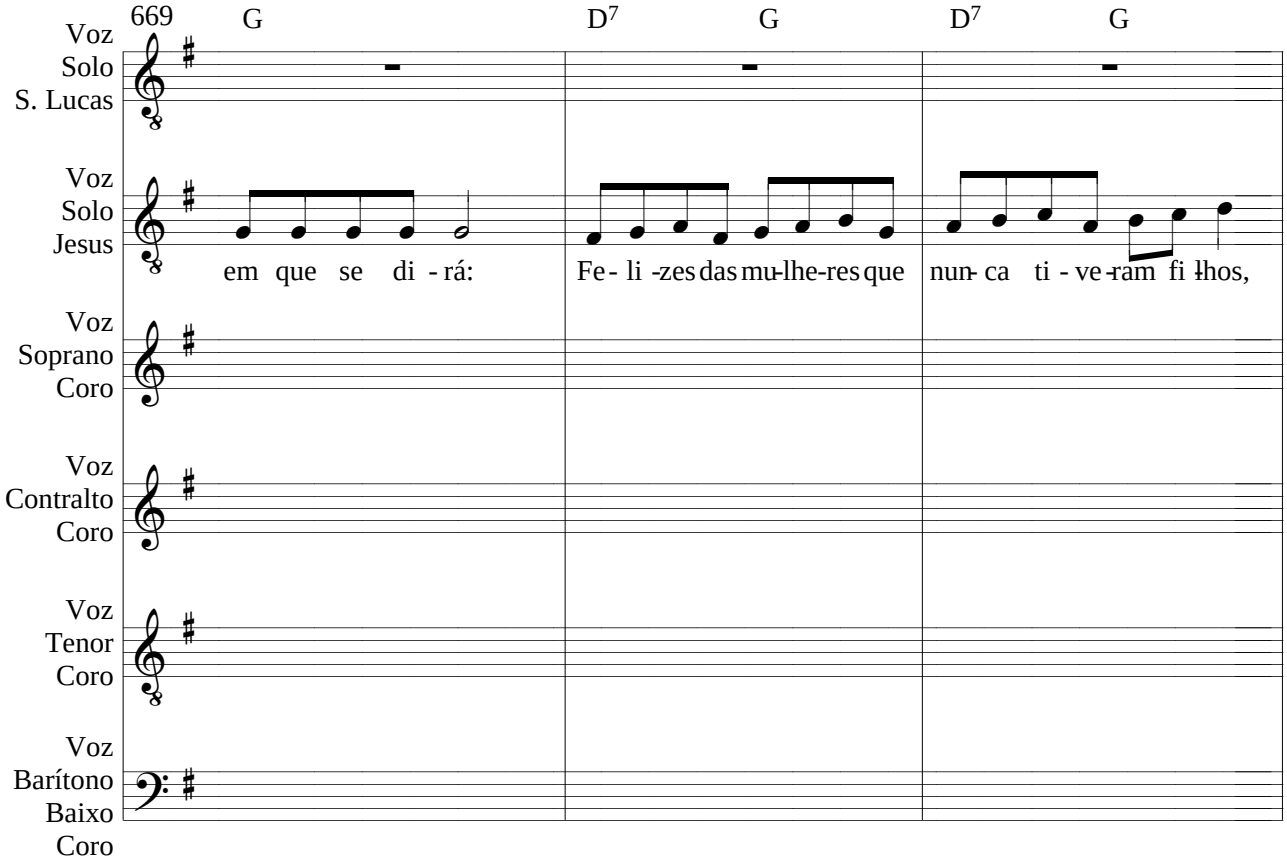
669
G
D7
G
D7
G
Voz Solo S. Lucas
Voz Solo Jesus
em que se di - rá:
Fe - li - zes das mu - lhe - res que
nun - ca ti - ve - ram fi - lhos,
Voz Soprano Coro
Voz Contralto Coro
Voz Tenor Coro
Voz Barítono Baixo Coro

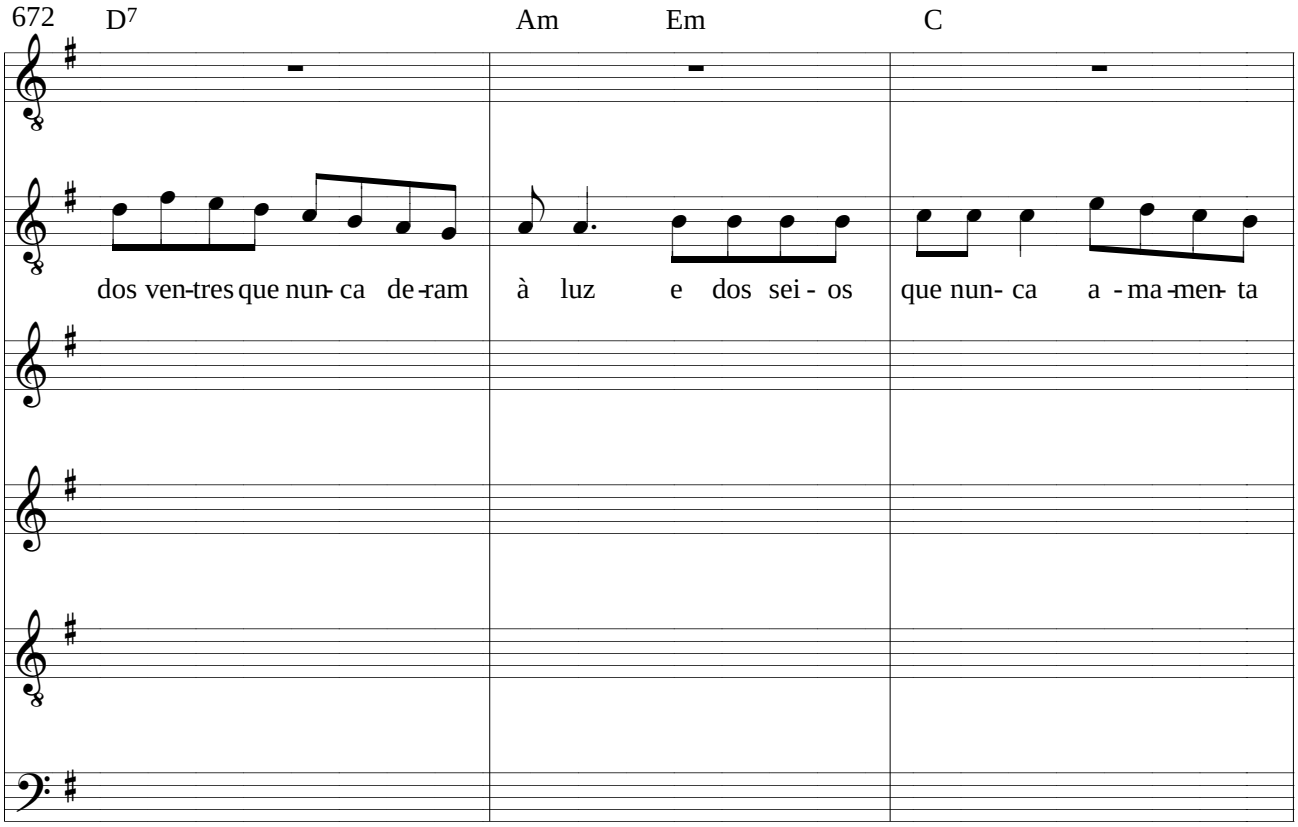
672
D7
Am
Em
C
dos ven - tres que nun - ca de - ram
à luz e dos sei - os
que nun - ca a - ma - men - ta

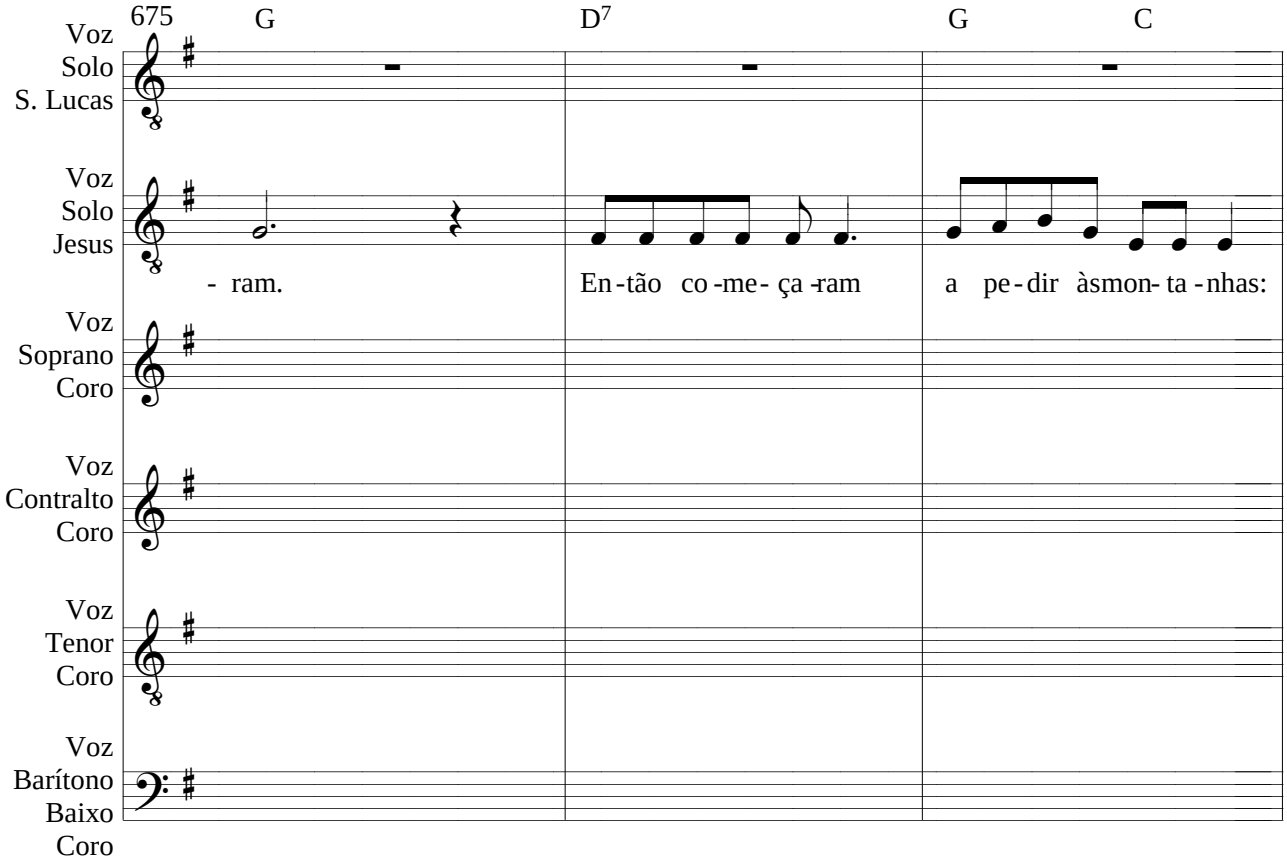
675
G
D7
G
C
Voz Solo S. Lucas
Voz Solo Jesus
- ram.
En-tão co-me-ça-ram
a pe-dir àsmon-ta-nhas:
Voz Soprano Coro
Voz Contralto Coro
Voz Tenor Coro
Voz Barítono Baixo Coro

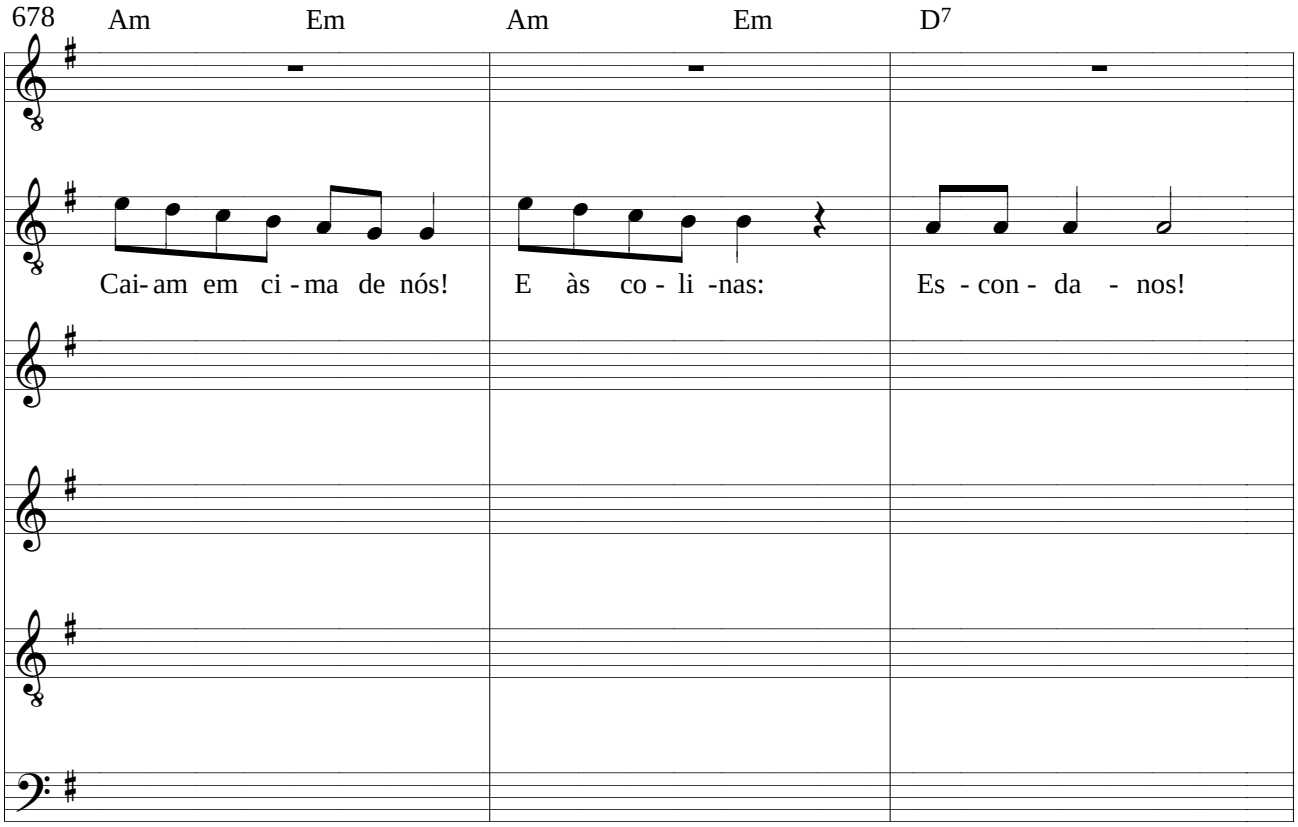
678
Am
Em
Am
Em
D7
Cai-am em ci-ma de nós!
E às co-li-nas:
Es-con-da-nos!

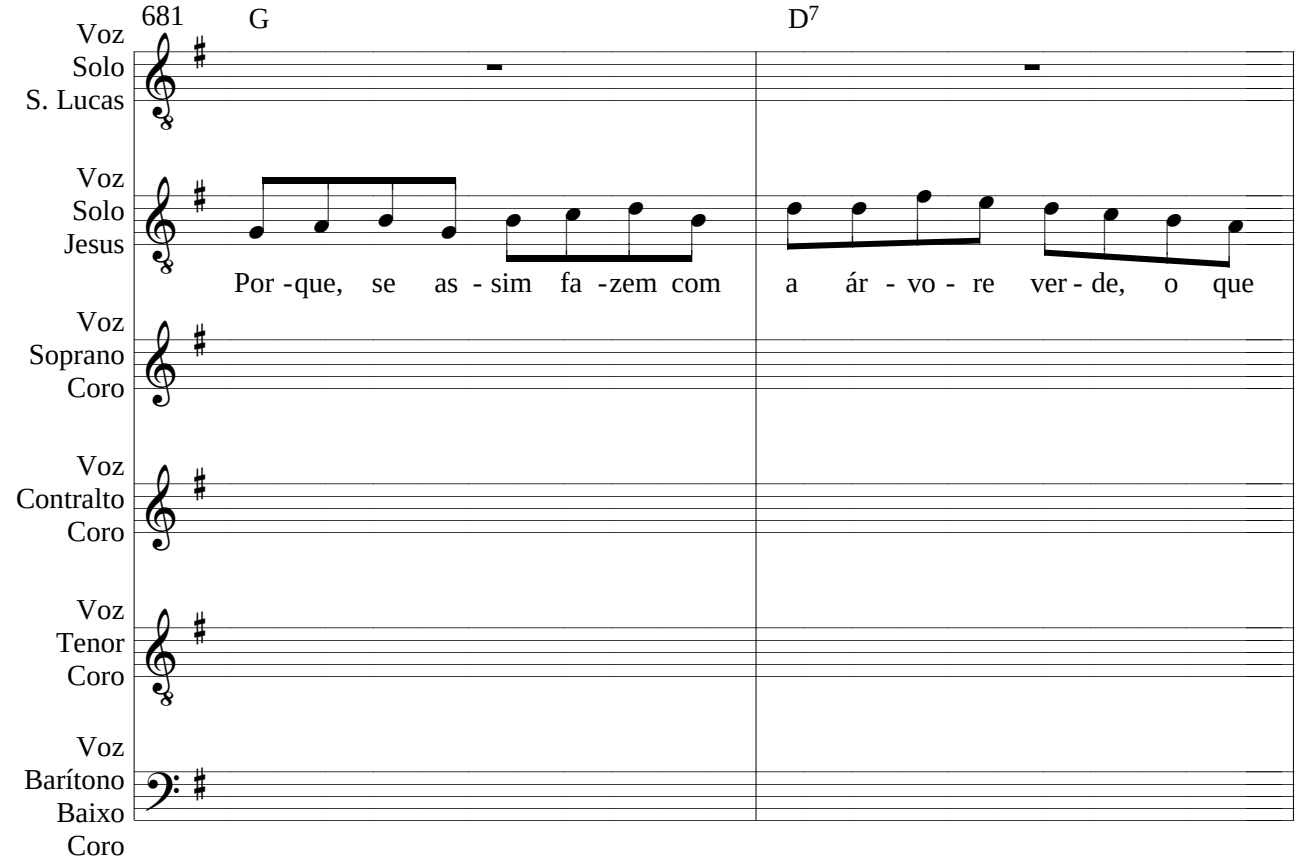
681
G
D7
Voz Solo S. Lucas
Voz Solo Jesus
Por -que, se as - sim fa -zem com a ár - vo - re ver - de, o que
Voz Soprano Coro
Voz Contralto Coro
Voz Tenor Coro
Voz Barítono Baixo Coro

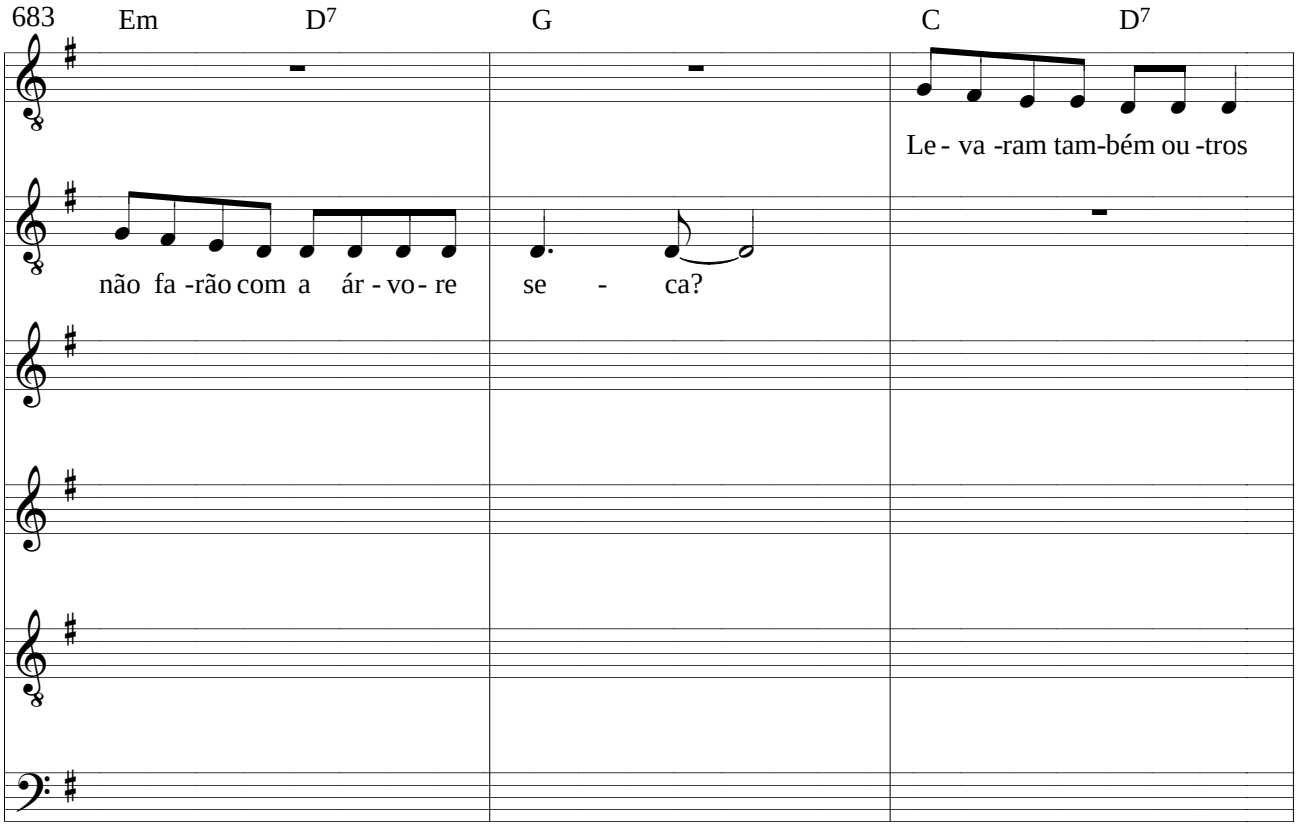
683
Em
D7
G
C
D7
Le - va -ram tam-bém ou -tros
não fa -rão com a ár - vo - re se - ca?

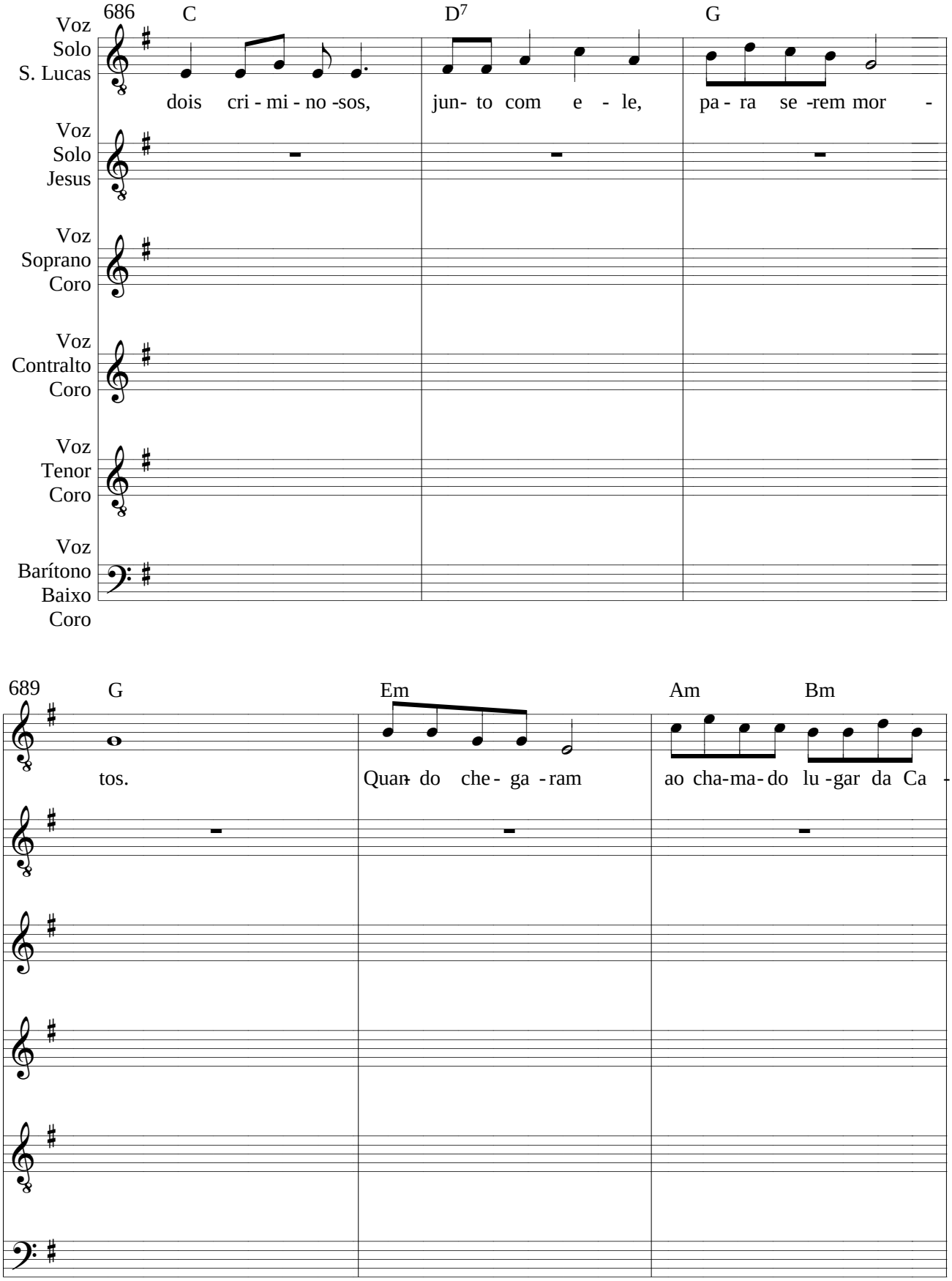
686
C
D7
G
Voz Solo S. Lucas
dois cri - mi - no -sos, jun- to com e - le, pa - ra se -rem mor -
Voz Solo Jesus
Voz Soprano Coro
Voz Contralto Coro
Voz Tenor Coro
Voz Barítono Baixo Coro
689
G
Em
Am
Bm
tos.
Quan do che - ga - ram ao cha-ma-do lu -gar da Ca -

692 D7 C C

Voz Solo S. Lucas: vei - ra, a - í cru- ci - fi - ca -ram Je - sus

Voz Solo Jesus

Voz Soprano Coro

Voz Contralto Coro

Voz Tenor Coro

Voz Barítono Baixo Coro

695 G C D7

e os cri - mi - no -sos, um à su - a di - rei - ta e ou - tro à su - a es -

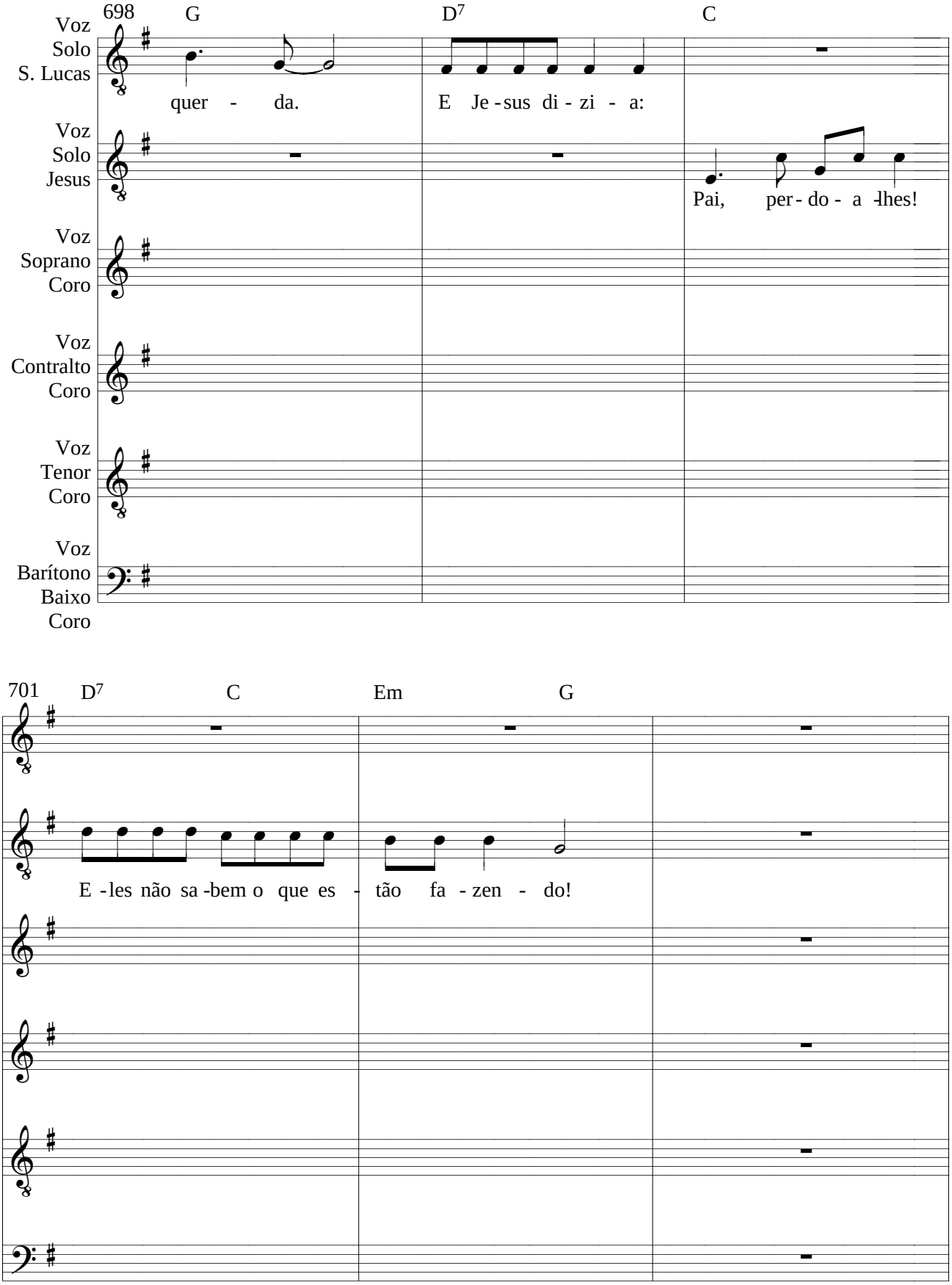
698
G
D7
C
Voz Solo S. Lucas
quer - da.
E Je - sus di - zi - a:
Voz Solo Jesus
Pai, per - do - a - lhes!
Voz Soprano Coro
Voz Contralto Coro
Voz Tenor Coro
Voz Barítono Baixo Coro
701
D7
C
Em
G
E - les não sa - bem o que es - tão fa - zen - do!

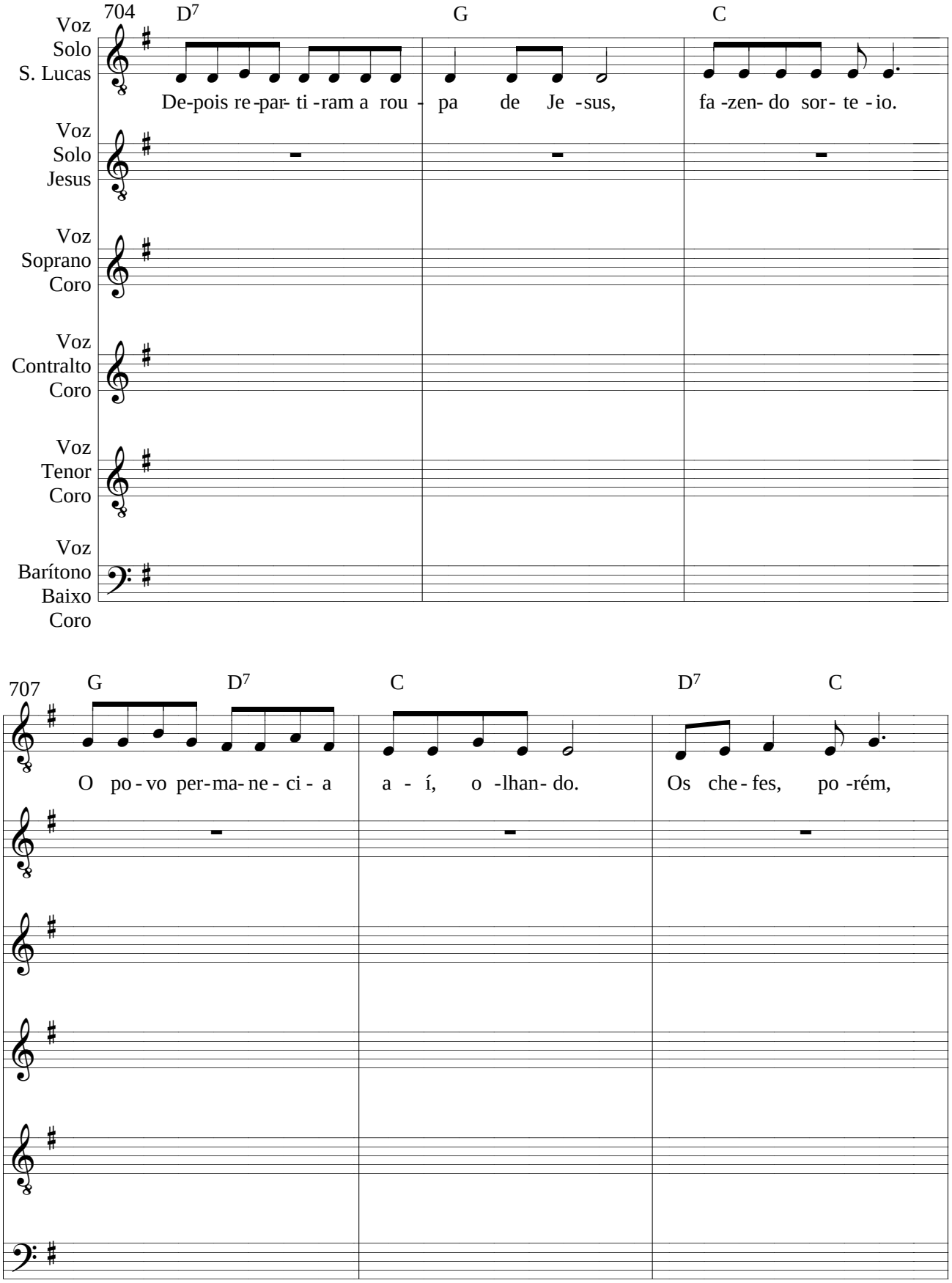
704
D7
G
C
Voz Solo S. Lucas
De-pois re-par- ti -ram a rou - pa de Je -sus, fa -zen- do sor- te - io.
Voz Solo Jesus
Voz Soprano Coro
Voz Contralto Coro
Voz Tenor Coro
Voz Barítono Baixo Coro
707
G
D7
C
D7
C
O po - vo per-ma- ne - ci - a a - í, o -lhan- do. Os che - fes, po -rém,

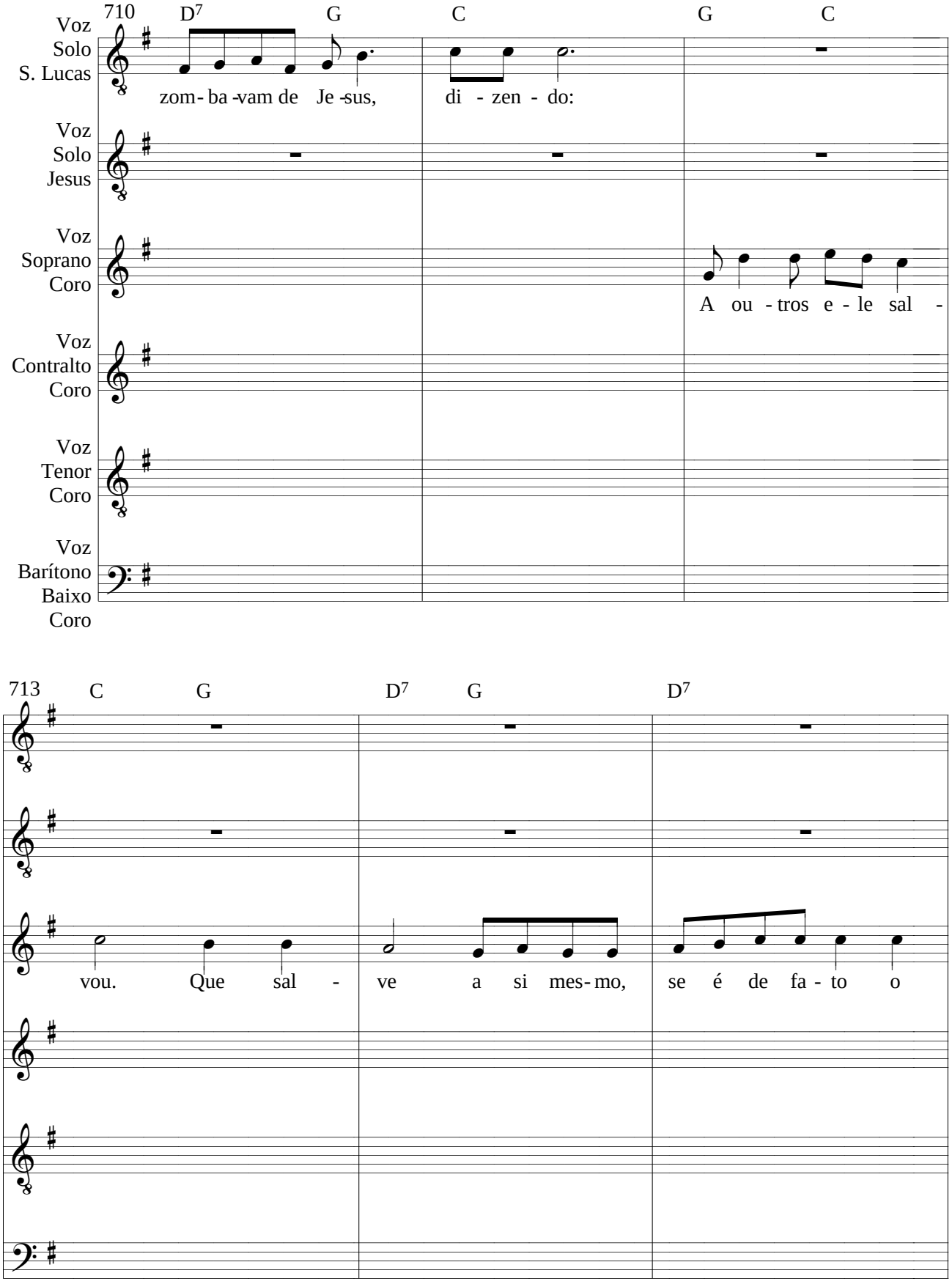
710
D7
G
C
G
C
Voz Solo S. Lucas
zom- ba -vam de Je -sus, di - zen - do:
Voz Solo Jesus
Voz Soprano Coro
A ou - tros e - le sal -
Voz Contralto Coro
Voz Tenor Coro
Voz Barítono Baixo Coro
713
C
G
D7
G
D7
vou. Que sal - ve a si mes- mo, se é de fa - to o

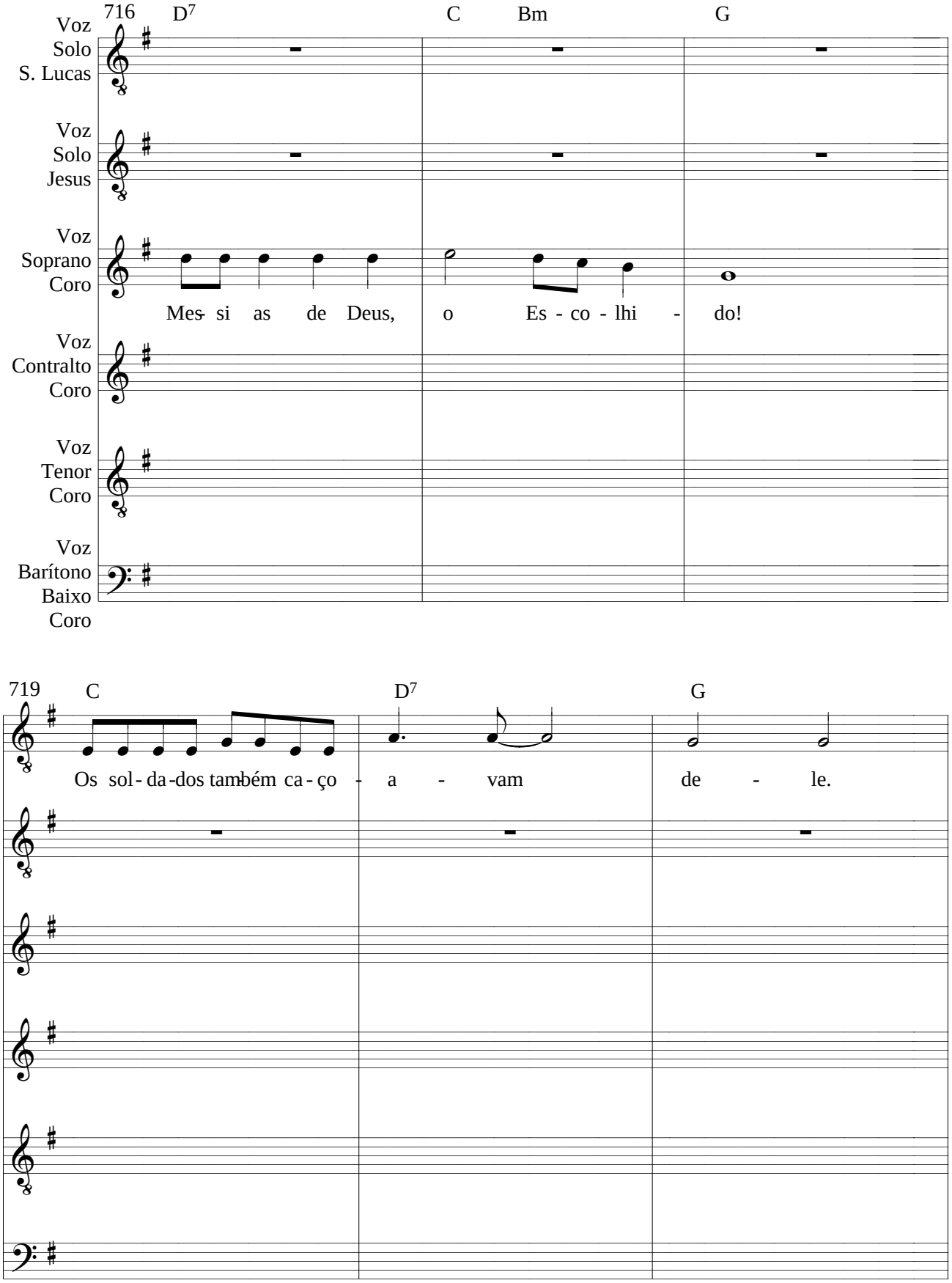
716
D7
C
Bm
G
Voz Solo S. Lucas
Voz Solo Jesus
Voz Soprano Coro
Mes- si as de Deus, o Es - co - lhi - do!
Voz Contralto Coro
Voz Tenor Coro
Voz Barítono Baixo Coro
719
C
D7
G
Os sol - da -dos tam-bém ca - ço - a - vam de - le.

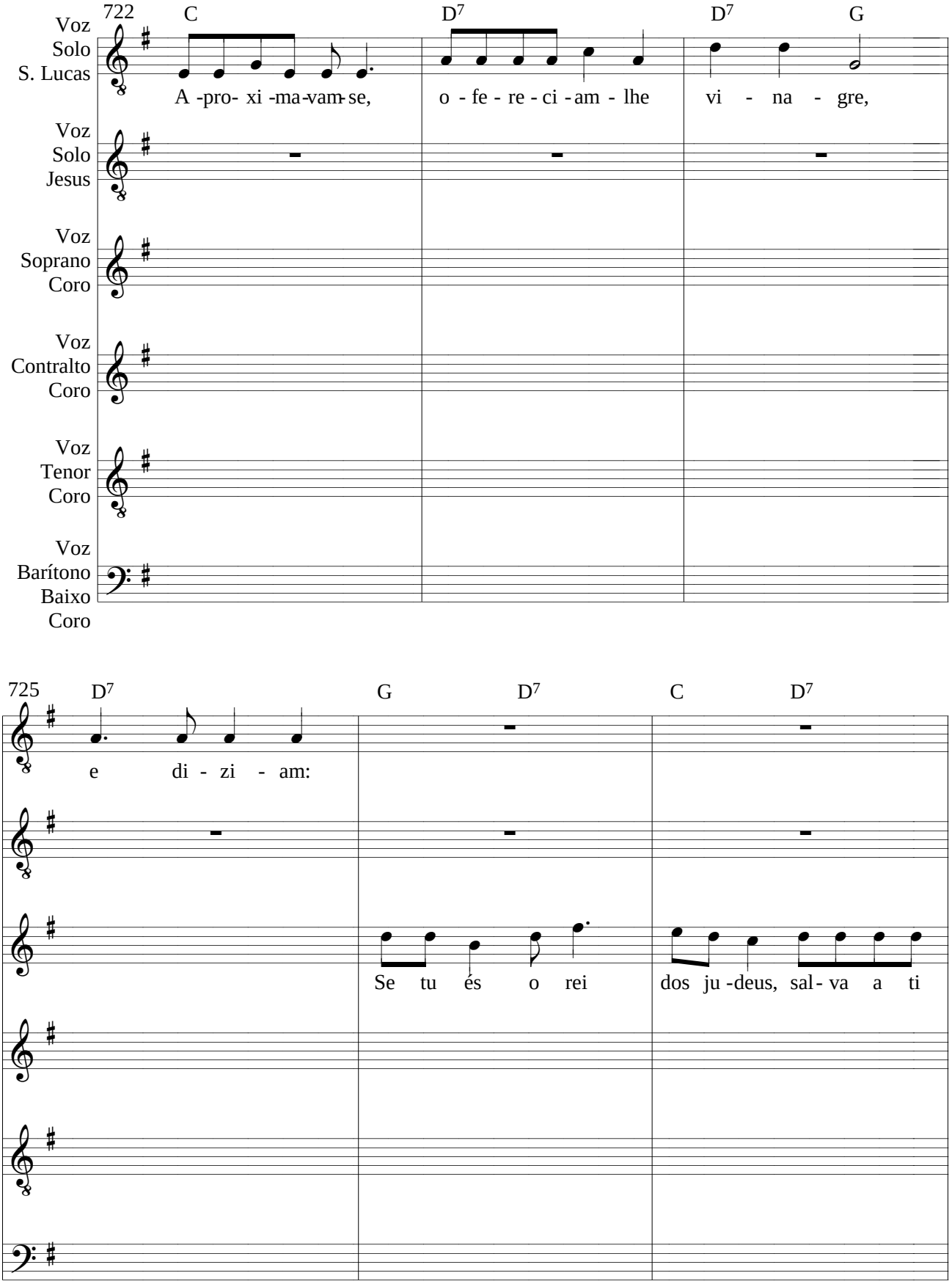
722
C
D7
D7
G
Voz Solo S. Lucas
A -pro- xi -ma-vam-se, o - fe - re - ci - am - lhe vi - na - gre,
Voz Solo Jesus
Voz Soprano Coro
Voz Contralto Coro
Voz Tenor Coro
Voz Barítono Baixo Coro
725
D7
G
D7
C
D7
e di - zi - am:
Se tu és o rei dos ju -deus, sal- va a ti

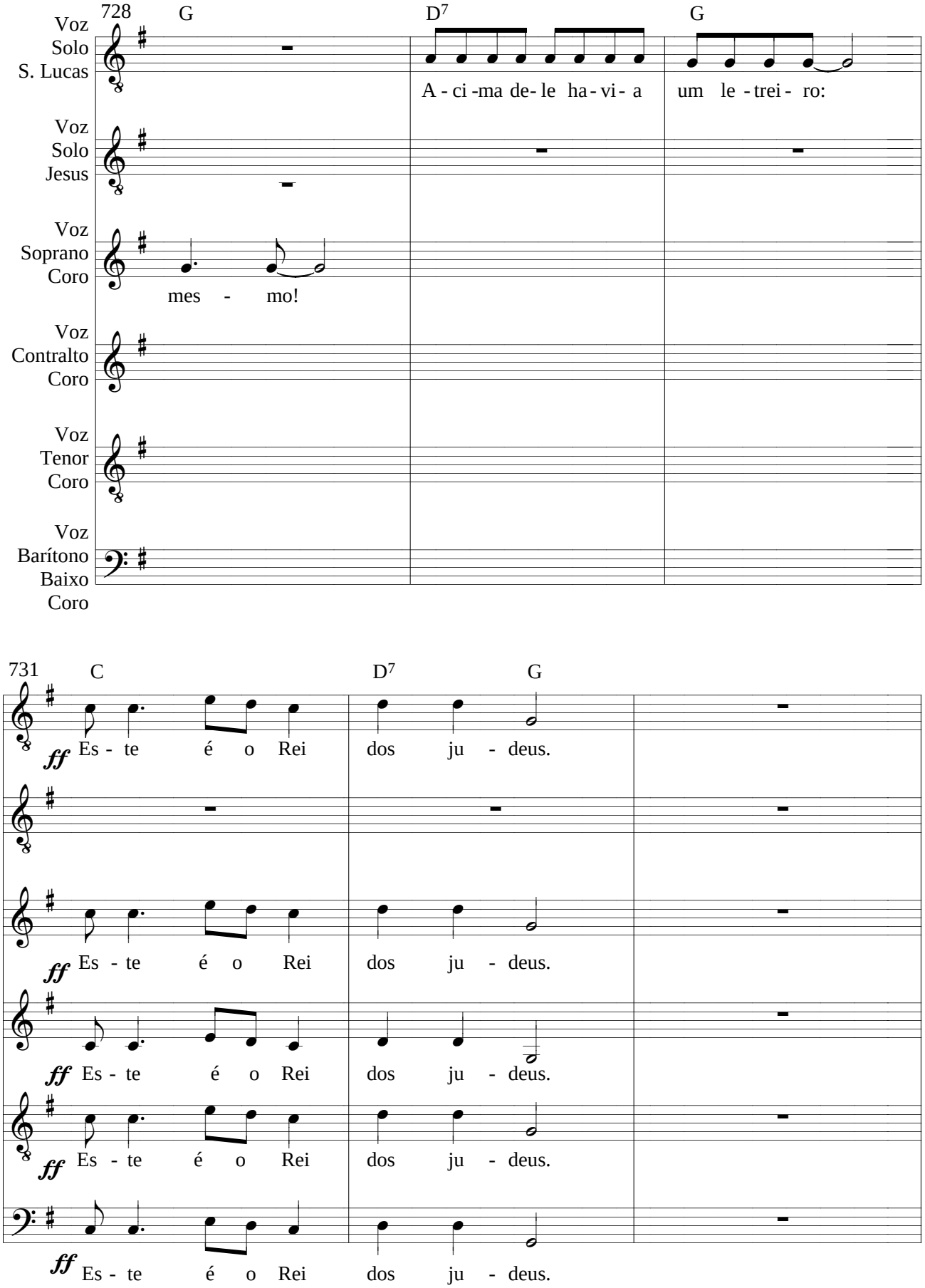
728
G
D7
G
Voz Solo S. Lucas
A - ci -ma de- le ha - vi - a um le - trei - ro:
Voz Solo Jesus
Voz Soprano Coro
mes - mo!
Voz Contralto Coro
Voz Tenor Coro
Voz Barítono Baixo Coro
731
C
D7
G
ff Es - te é o Rei dos ju - deus.
ff Es - te é o Rei dos ju - deus.
ff Es - te é o Rei dos ju - deus.
ff Es - te é o Rei dos ju - deus.
ff Es - te é o Rei dos ju - deus.

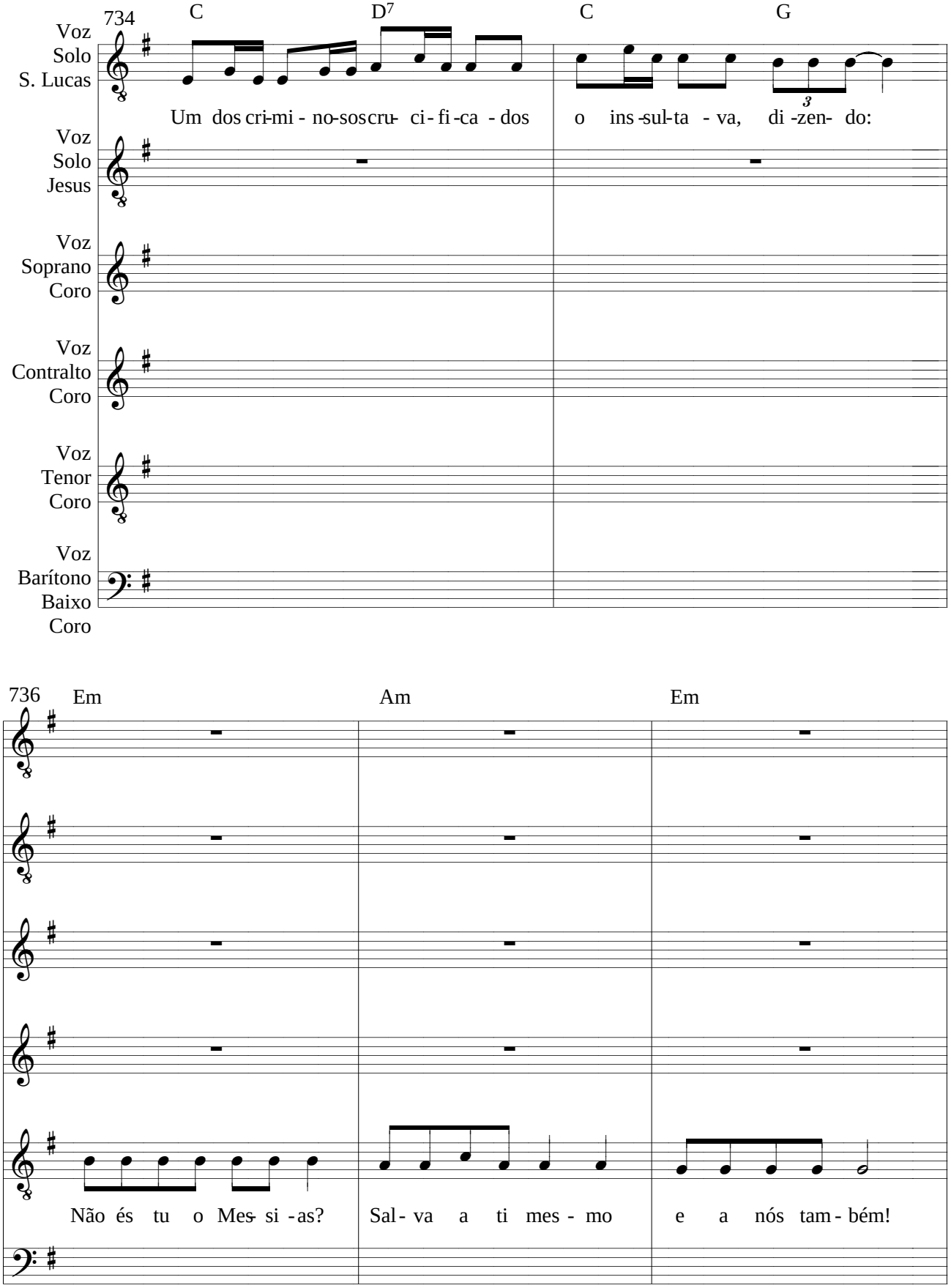
734
C
D7
C
G
Voz Solo S. Lucas
Um dos cri-mi - no-sos cru- ci - fi -ca - dos
o ins -sul-ta - va, di -zen- do:
Voz Solo Jesus
Voz Soprano Coro
Voz Contralto Coro
Voz Tenor Coro
Voz Barítono Baixo Coro
736
Em
Am
Em
Não és tu o Mes- si - as?
Sal - va a ti mes - mo
e a nós tam - bém!

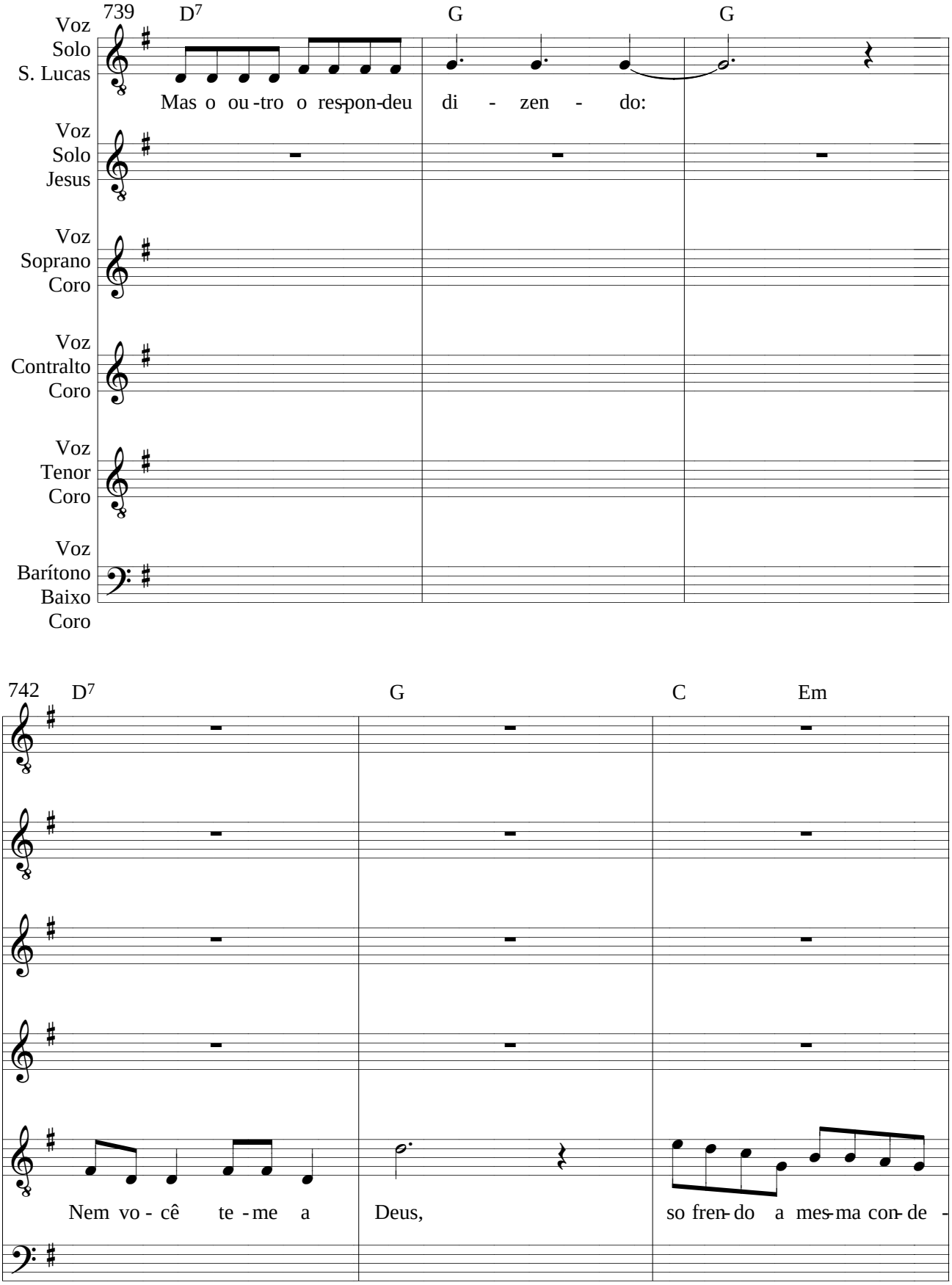
739
D7
G
G
Voz Solo S. Lucas
Mas o ou-tro o res-pon-deu di - zen - do:
Voz Solo Jesus
Voz Soprano Coro
Voz Contralto Coro
Voz Tenor Coro
Voz Barítono Baixo Coro
742
D7
G
C
Em
Nem vo - cê te - me a
Deus,
so fren-do a mes-ma con-de -

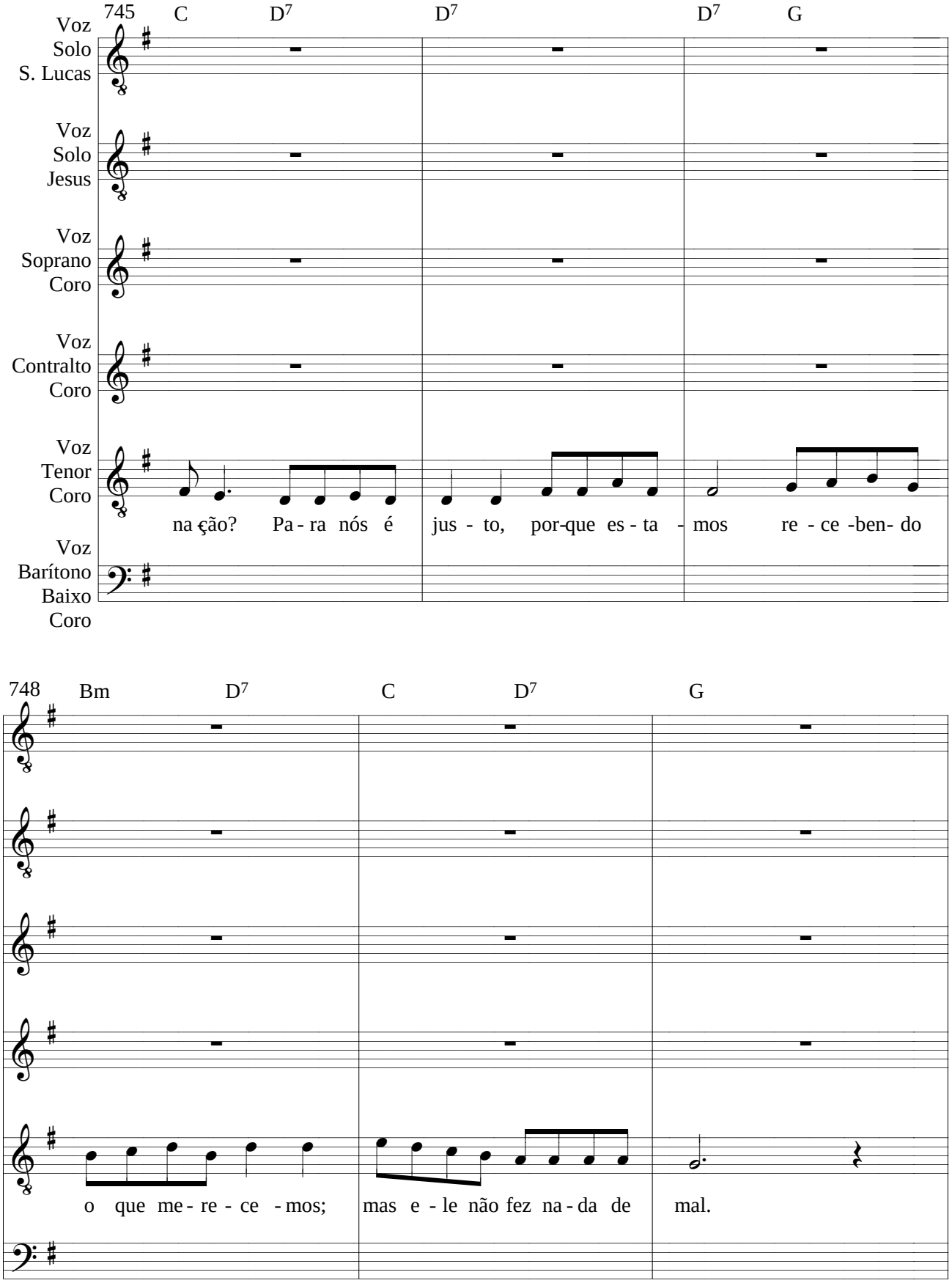
745
C
D7
D7
D7
G
Voz Solo S. Lucas
Voz Solo Jesus
Voz Soprano Coro
Voz Contralto Coro
Voz Tenor Coro
Voz Barítono Baixo Coro
na ção? Pa - ra nós é jus - to, por-que es - ta - mos re - ce -ben- do
748
Bm
D7
C
D7
G
o que me - re - ce - mos; mas e - le não fez na - da de mal.

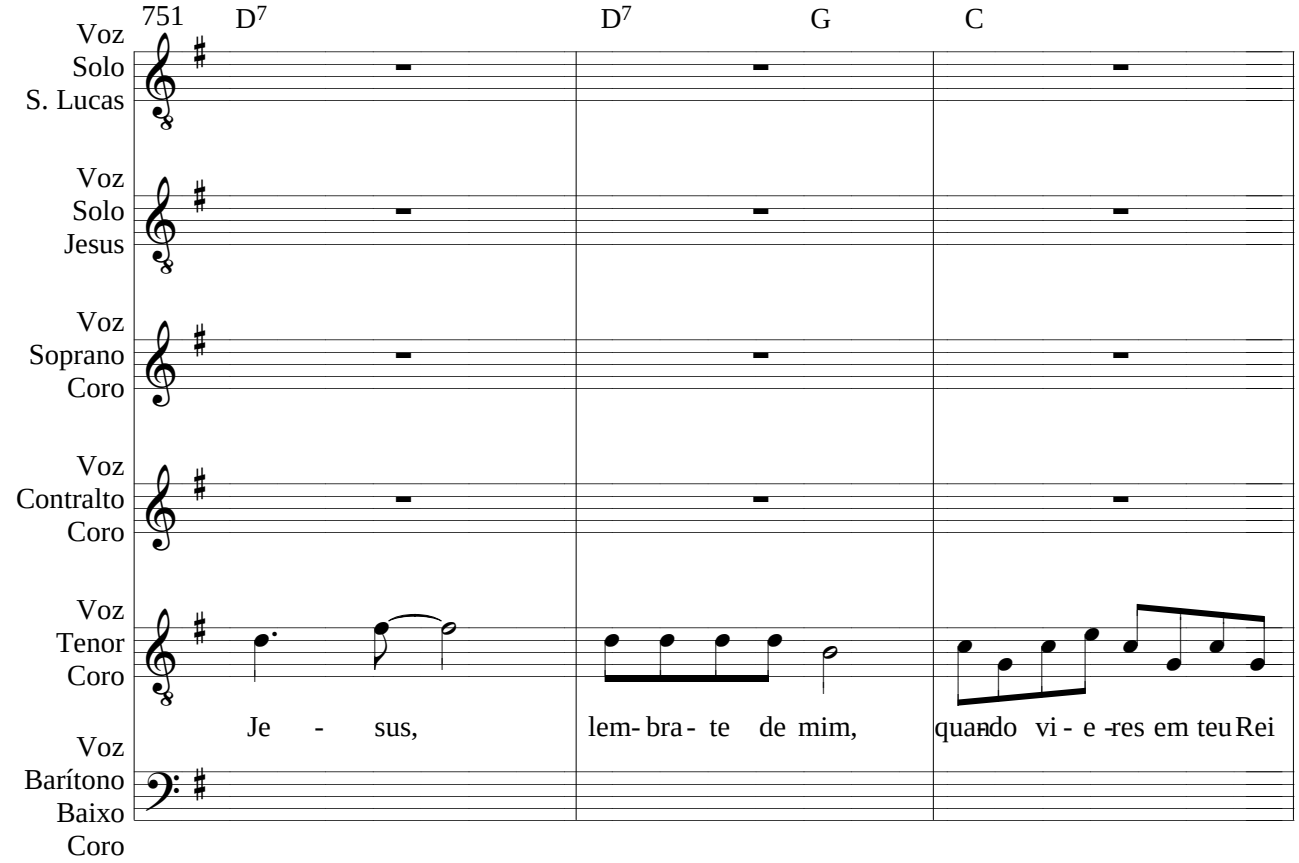
751
D7
D7
G
C
Voz Solo S. Lucas
Voz Solo Jesus
Voz Soprano Coro
Voz Contralto Coro
Voz Tenor Coro
Voz Barítono Baixo Coro
Je - sus,
lem- bra - te de mim,
quando vi - e - res em teu Rei

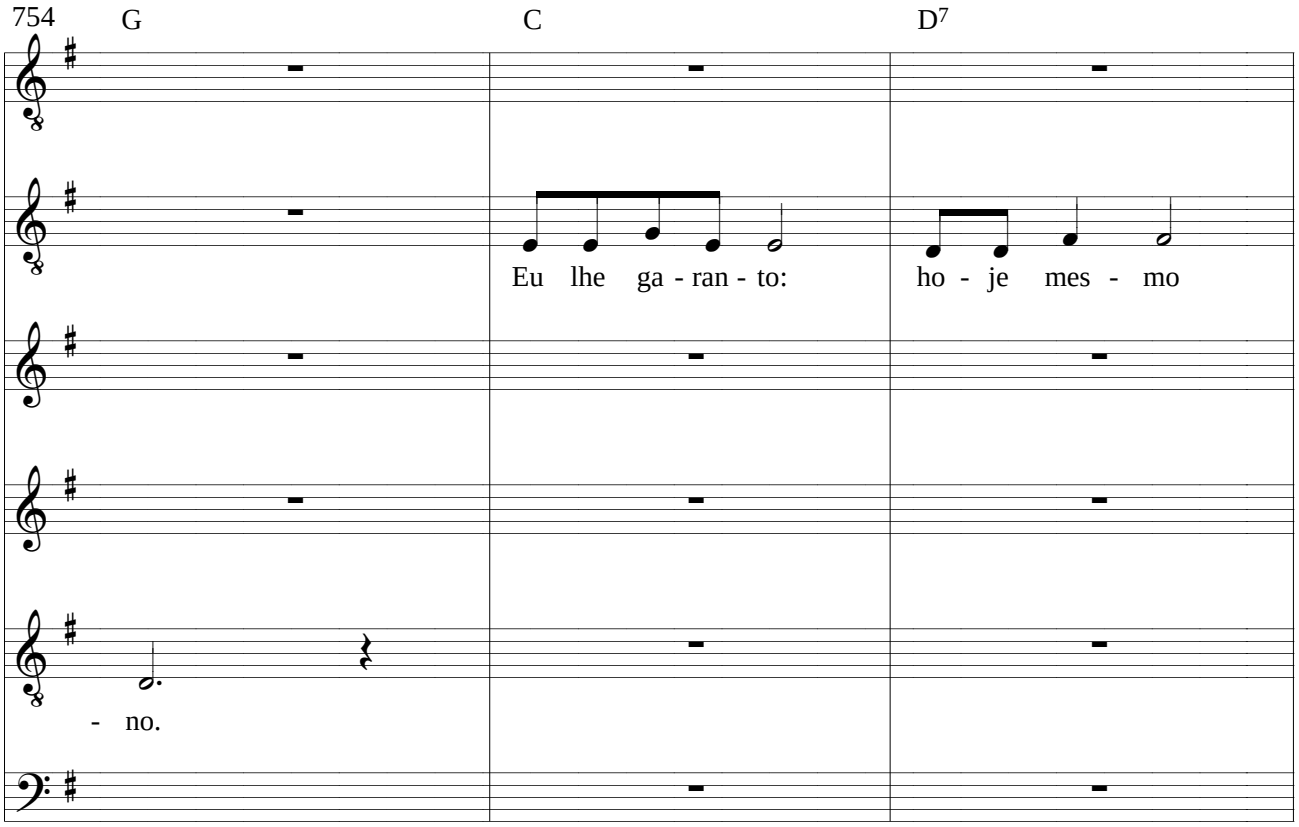
754
G
C
D7
Eu lhe ga - ran - to:
ho - je mes - mo
- no.

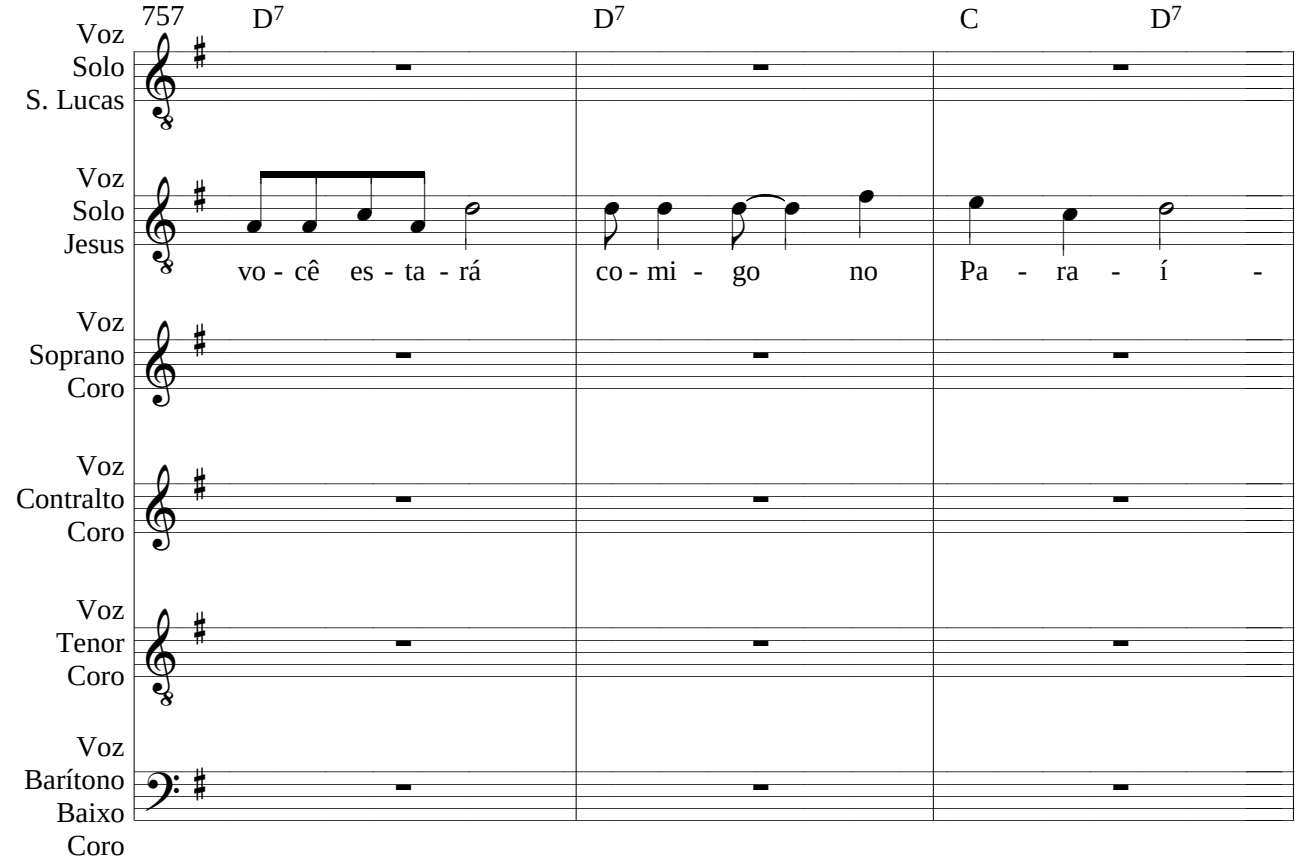
757
D7
D7
C
D7
Voz Solo S. Lucas
Voz Solo Jesus
vo - cê es - ta - rá
co - mi - go no
Pa - ra - í -
Voz Soprano Coro
Voz Contralto Coro
Voz Tenor Coro
Voz Barítono Baixo Coro

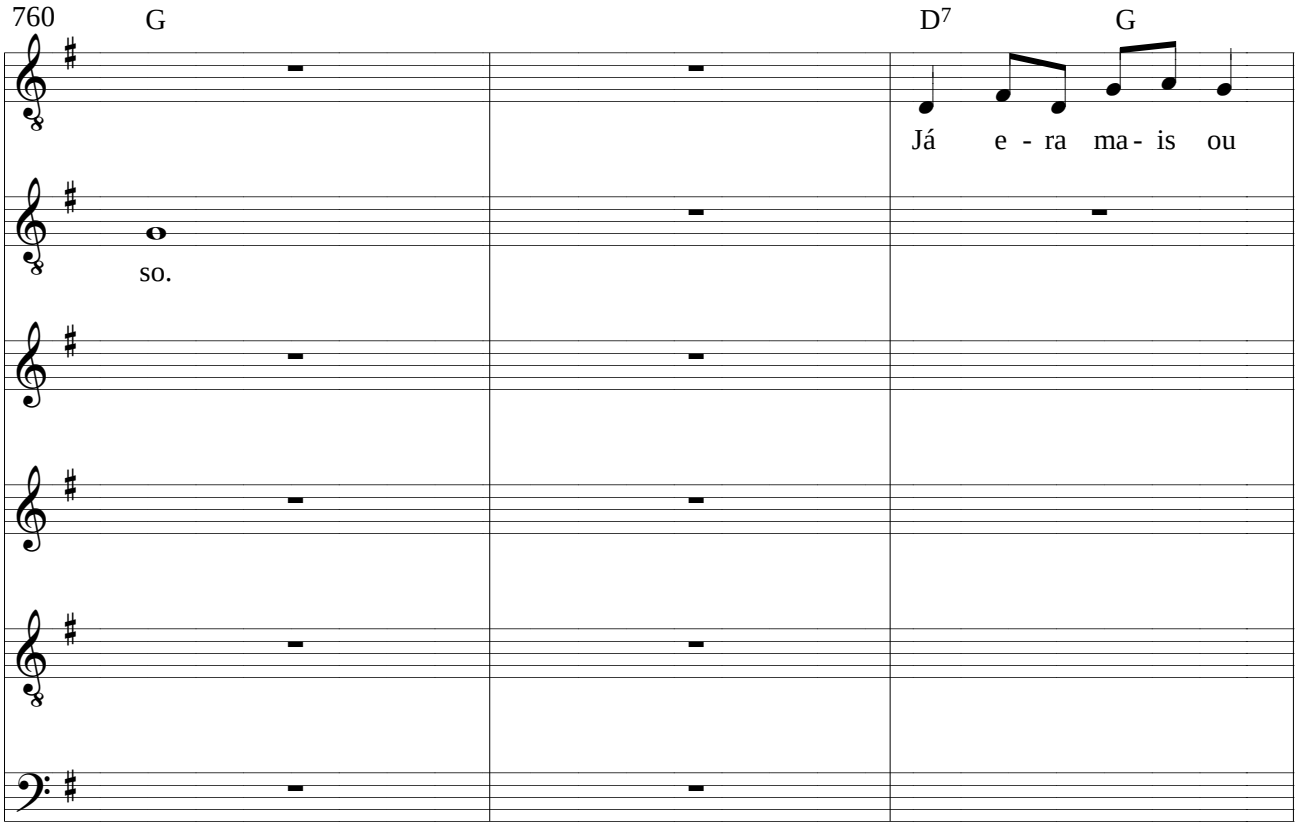
760
G
D7
G
Já e - ra ma - is ou
so.

763 G D7 G C G C

Voz Solo S. Lucas: me - nos me - io - dia, e u - ma es-cu- ri -dão co -briu

Voz Solo Jesus

Voz Soprano Coro

Voz Contralto Coro

Voz Tenor Coro

Voz Barítono Baixo Coro

766 D7 G Am Am

to -da a re - gi - ão a - té às três ho - ras da tar - de, pois o sol pa - rou de bri -

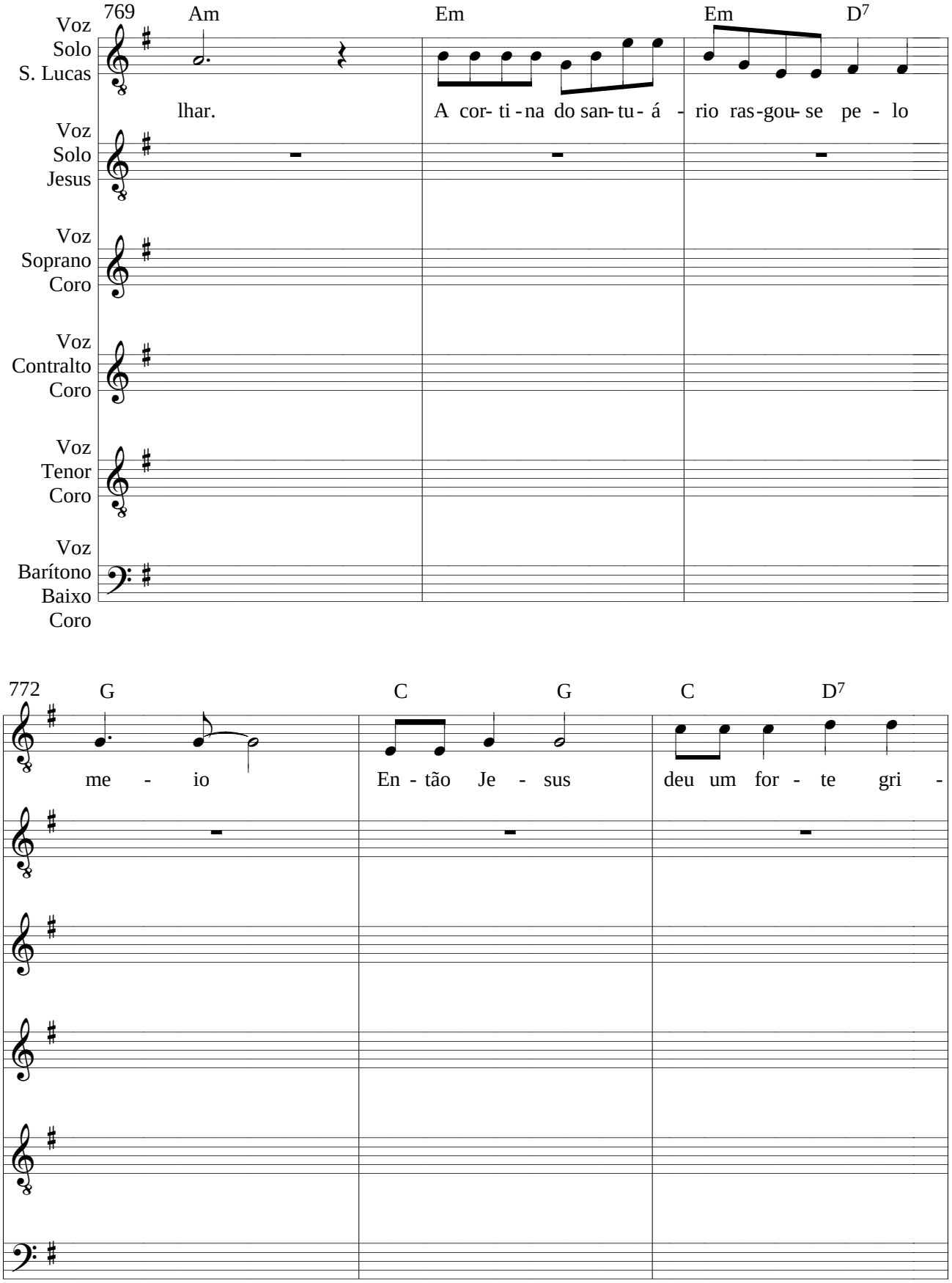
769
Am
Em
Em
D7
Voz Solo S. Lucas
lhar.
A cor- ti - na do san- tu - á - rio ras - gou- se pe - lo
Voz Solo Jesus
Voz Soprano Coro
Voz Contralto Coro
Voz Tenor Coro
Voz Barítono Baixo Coro
772
G
C
G
C
D7
me - io
En - tão Je - sus
deu um for - te gri -

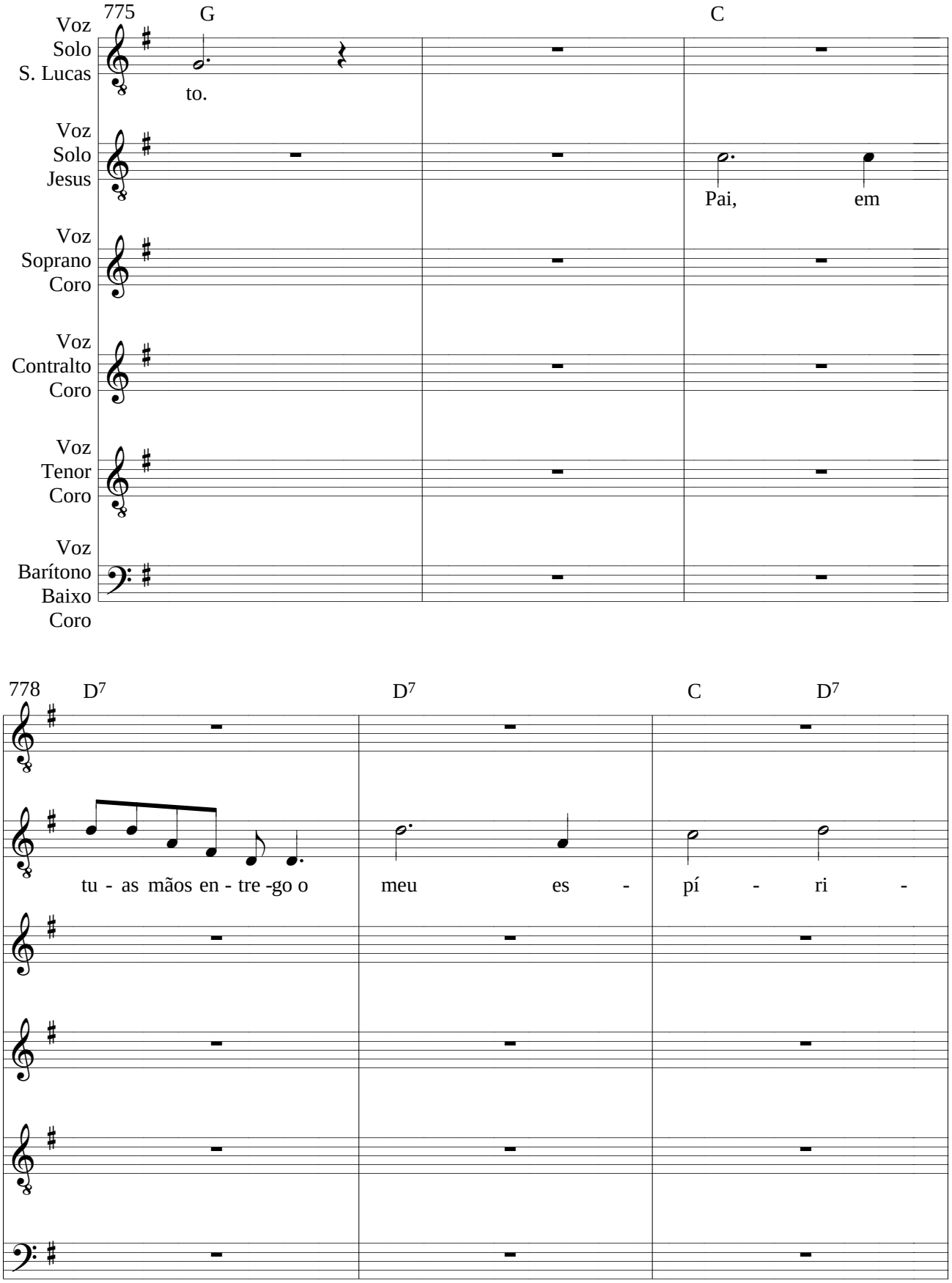
775
G
C
Voz Solo S. Lucas
to.
Voz Solo Jesus
Pai, em
Voz Soprano Coro
Voz Contralto Coro
Voz Tenor Coro
Voz Barítono Baixo Coro
778
D7
D7
C
D7
tu - as mãos en - tre -go o
meu es - pí - ri -

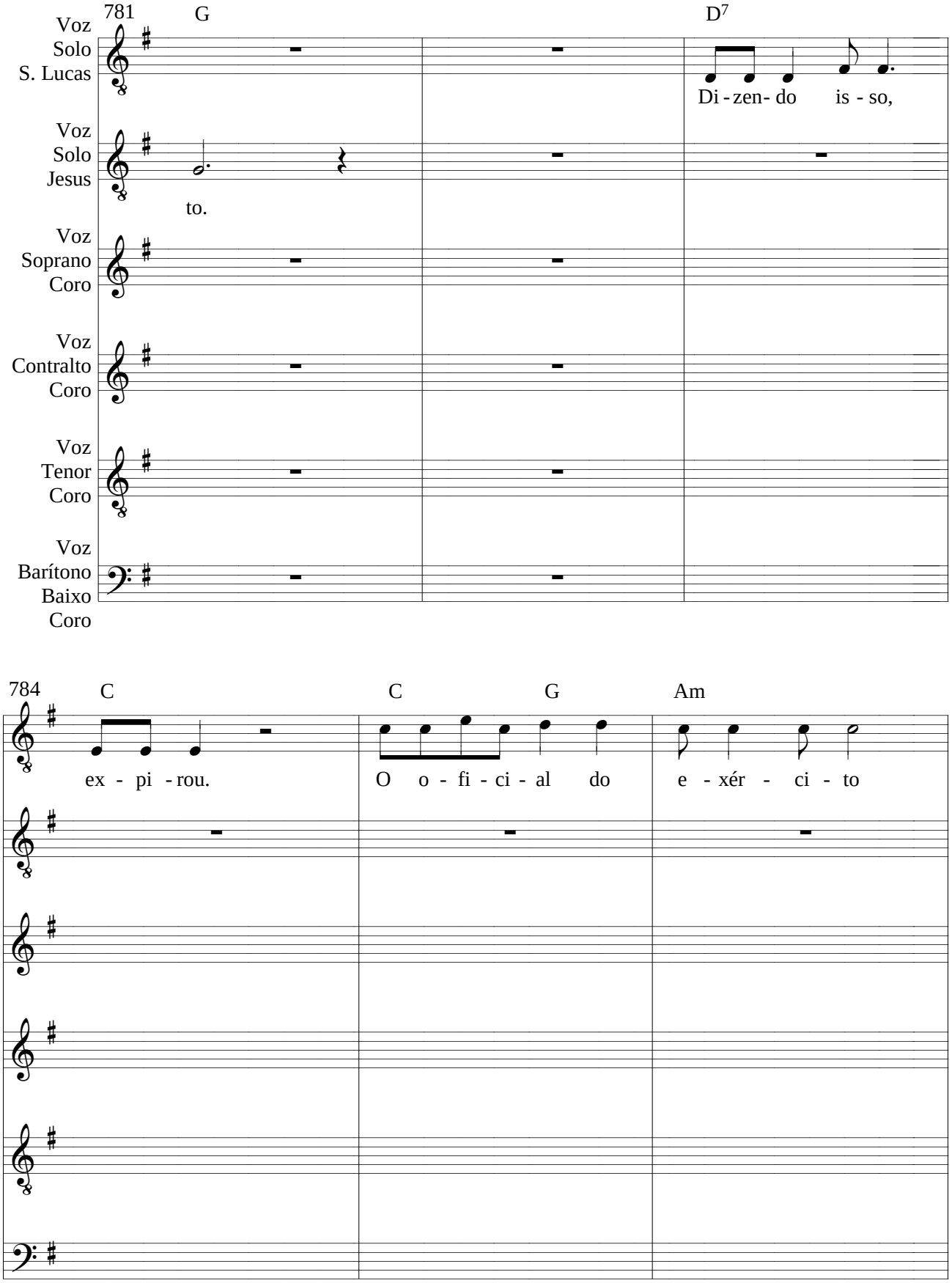
781
G
D7
Voz Solo S. Lucas
Di - zen- do is - so,
Voz Solo Jesus
to.
Voz Soprano Coro
Voz Contralto Coro
Voz Tenor Coro
Voz Barítono Baixo Coro
784
C
C
G
Am
ex - pi - rou.
O o - fi - ci - al do
e - xér - ci - to

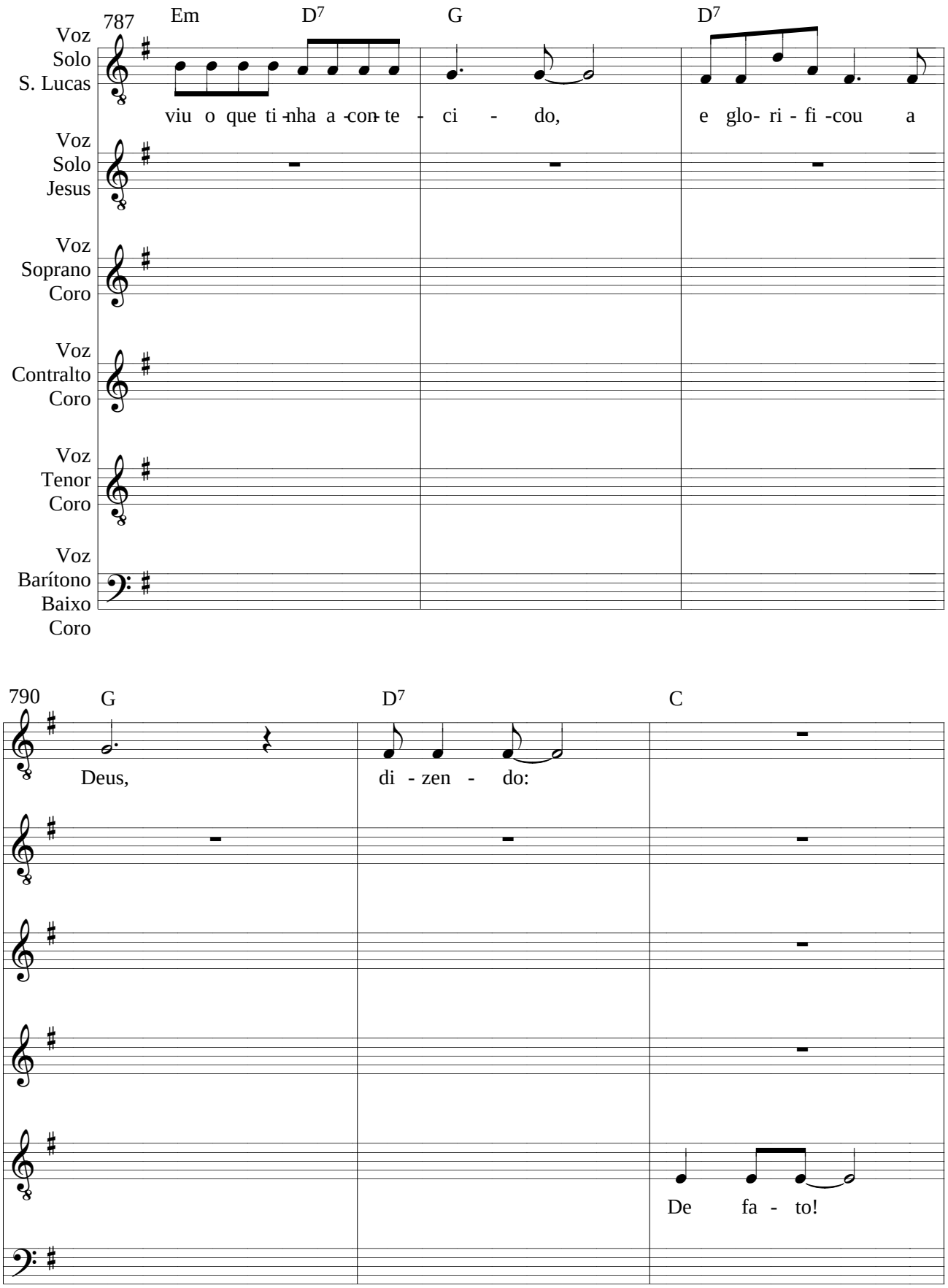
787
Em
D7
G
D7
Voz Solo S. Lucas
viu o que ti-nha a con-te - ci - do, e glo- ri - fi -cou a
Voz Solo Jesus
Voz Soprano Coro
Voz Contralto Coro
Voz Tenor Coro
Voz Barítono Baixo Coro
790
G
D7
C
Deus, di - zen - do:
De fa - to!

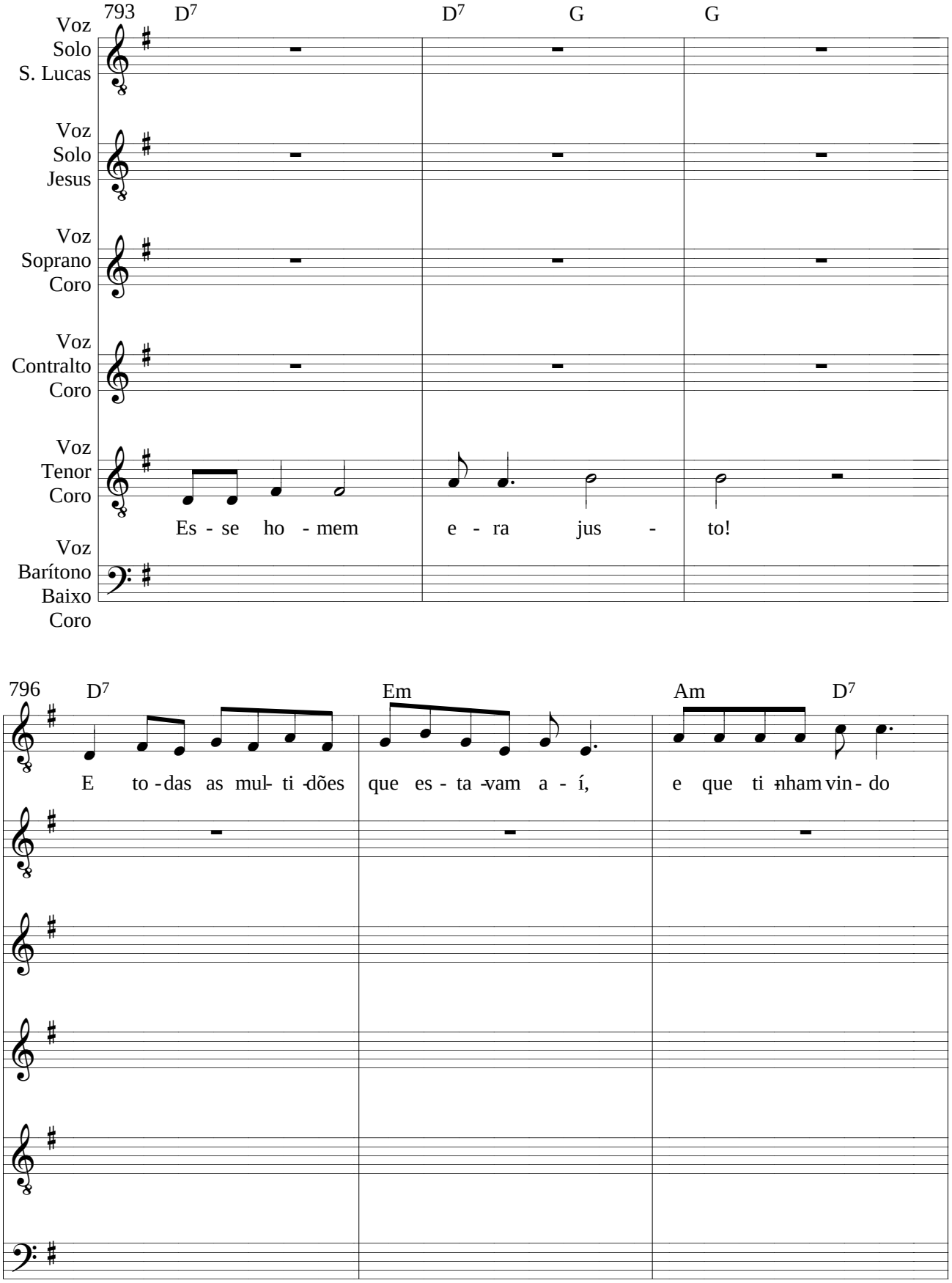
793
D7
D7
G
G
Voz Solo S. Lucas
Voz Solo Jesus
Voz Soprano Coro
Voz Contralto Coro
Voz Tenor Coro
Es - se ho - mem e - ra jus - to!
Voz Barítono Baixo Coro
796
D7
Em
Am
D7
E to - das as mul- ti -dões que es - ta -vam a - í, e que ti -nham vin - do

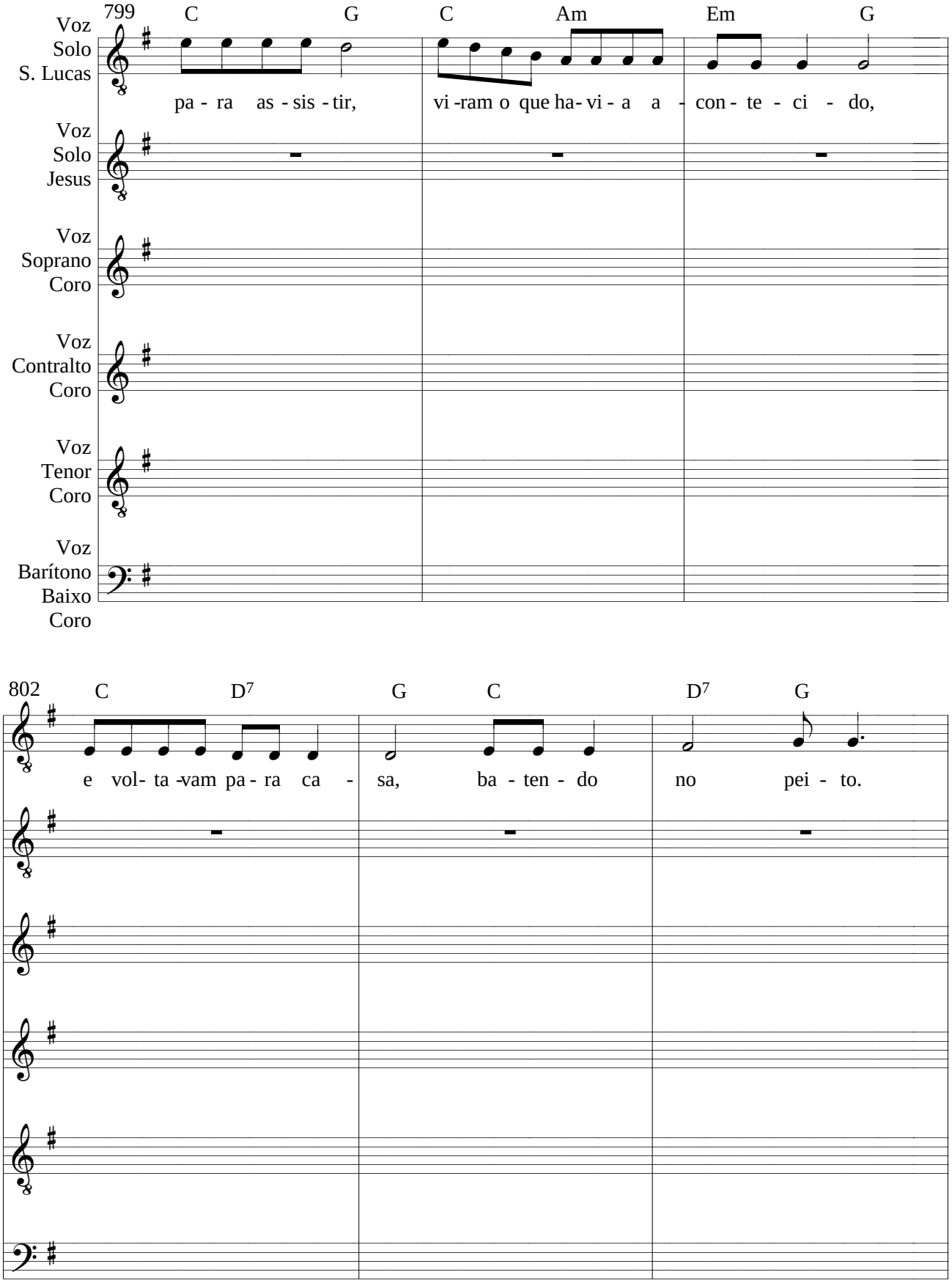
799
C G C Am Em G
Voz Solo S. Lucas
pa - ra as - sis - tir, vi -ram o que ha- vi - a a - con - te - ci - do,
Voz Solo Jesus
Voz Soprano Coro
Voz Contralto Coro
Voz Tenor Coro
Voz Barítono Baixo Coro
802
C D7 G C D7 G
e vol- ta -vam pa - ra ca - sa, ba - ten - do no pei - to.

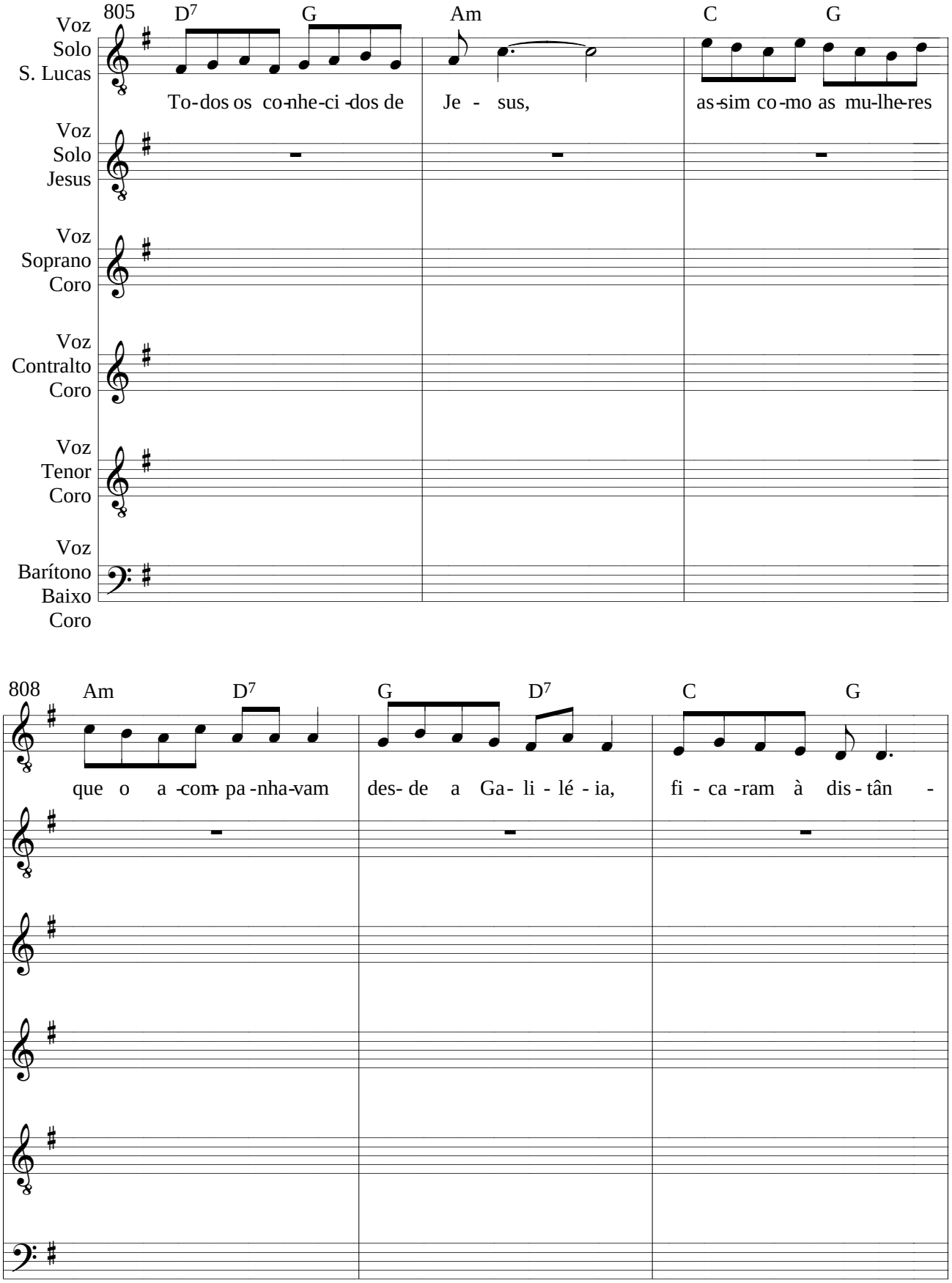
805
D7
G
Am
C
G
Voz Solo S. Lucas
To-dos os co-nhe-ci-dos de Je - sus, as-sim co-mo as mu-lhe-res
Voz Solo Jesus
Voz Soprano Coro
Voz Contralto Coro
Voz Tenor Coro
Voz Barítono Baixo Coro
808
Am
D7
G
D7
C
G
que o a-com-pa-nha-vam des- de a Ga- li - lé - ia, fi - ca-ram à dis - tân -

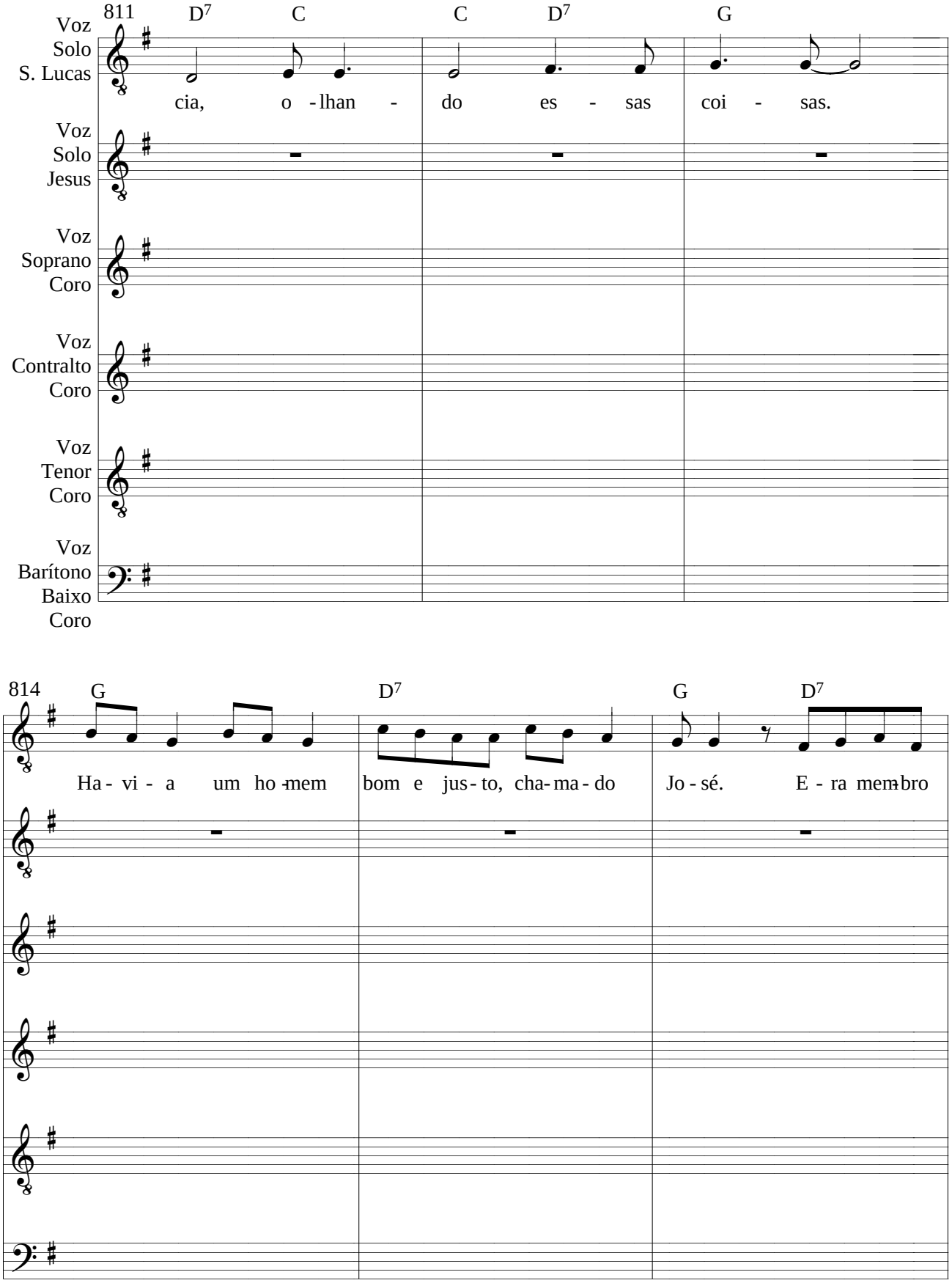
811
D7 C C D7 G
Voz Solo S. Lucas
cia, o - lhan - do es - sas coi - sas.
Voz Solo Jesus
Voz Soprano Coro
Voz Contralto Coro
Voz Tenor Coro
Voz Barítono Baixo Coro
814
G D7 G D7
Ha - vi - a um ho - mem bom e jus - to, cha - ma - do Jo - sé. E - ra mem - bro

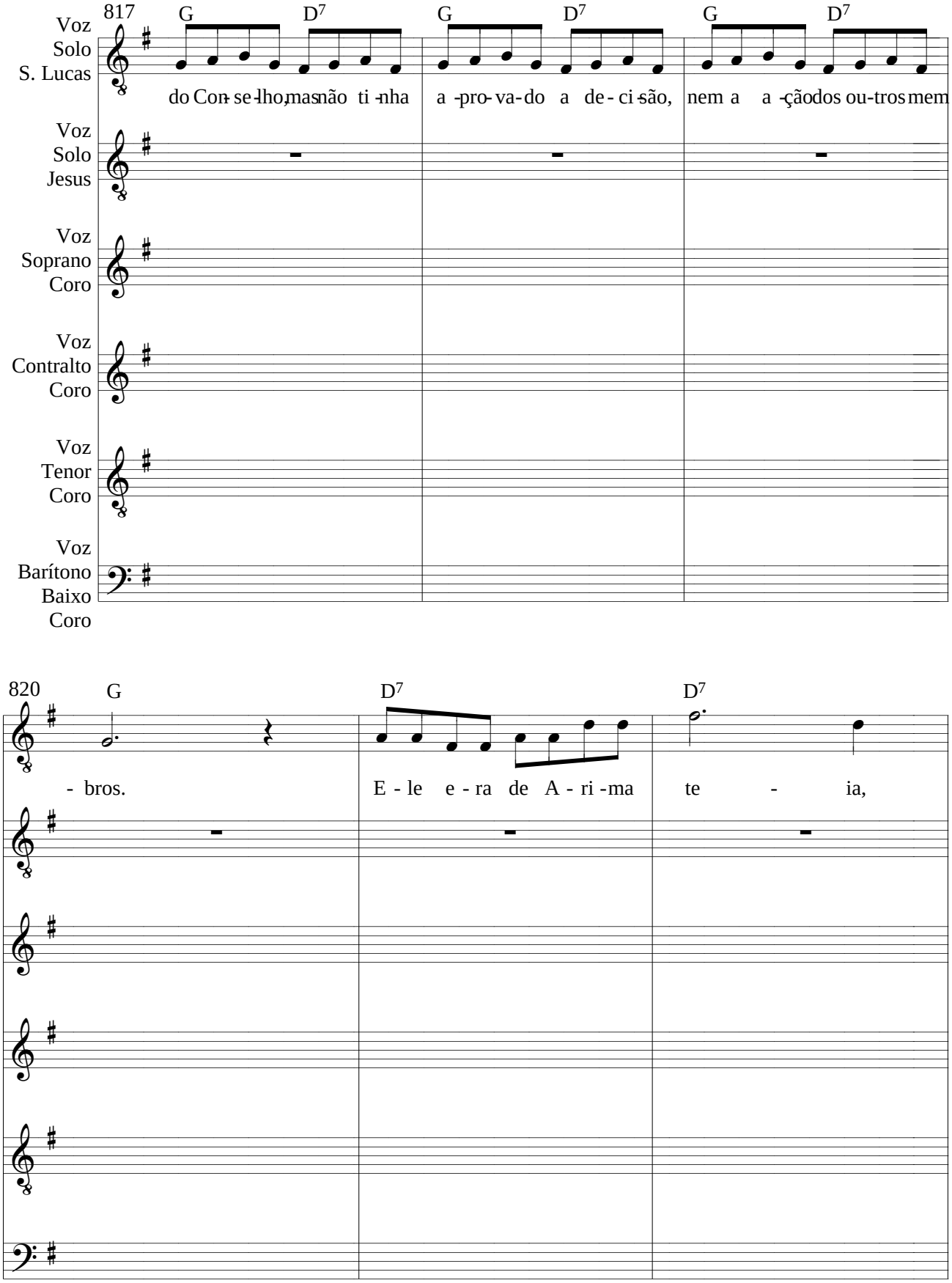
817
G
D7
G
D7
G
D7
Voz Solo S. Lucas
do Con- se-lho, mas não ti-nha a -pro- va- do a de- ci-são, nem a a -ção dos ou-tros mem
Voz Solo Jesus
Voz Soprano Coro
Voz Contralto Coro
Voz Tenor Coro
Voz Barítono Baixo Coro
820
G
D7
D7
- bros.
E - le e - ra de A - ri -ma te - ia,

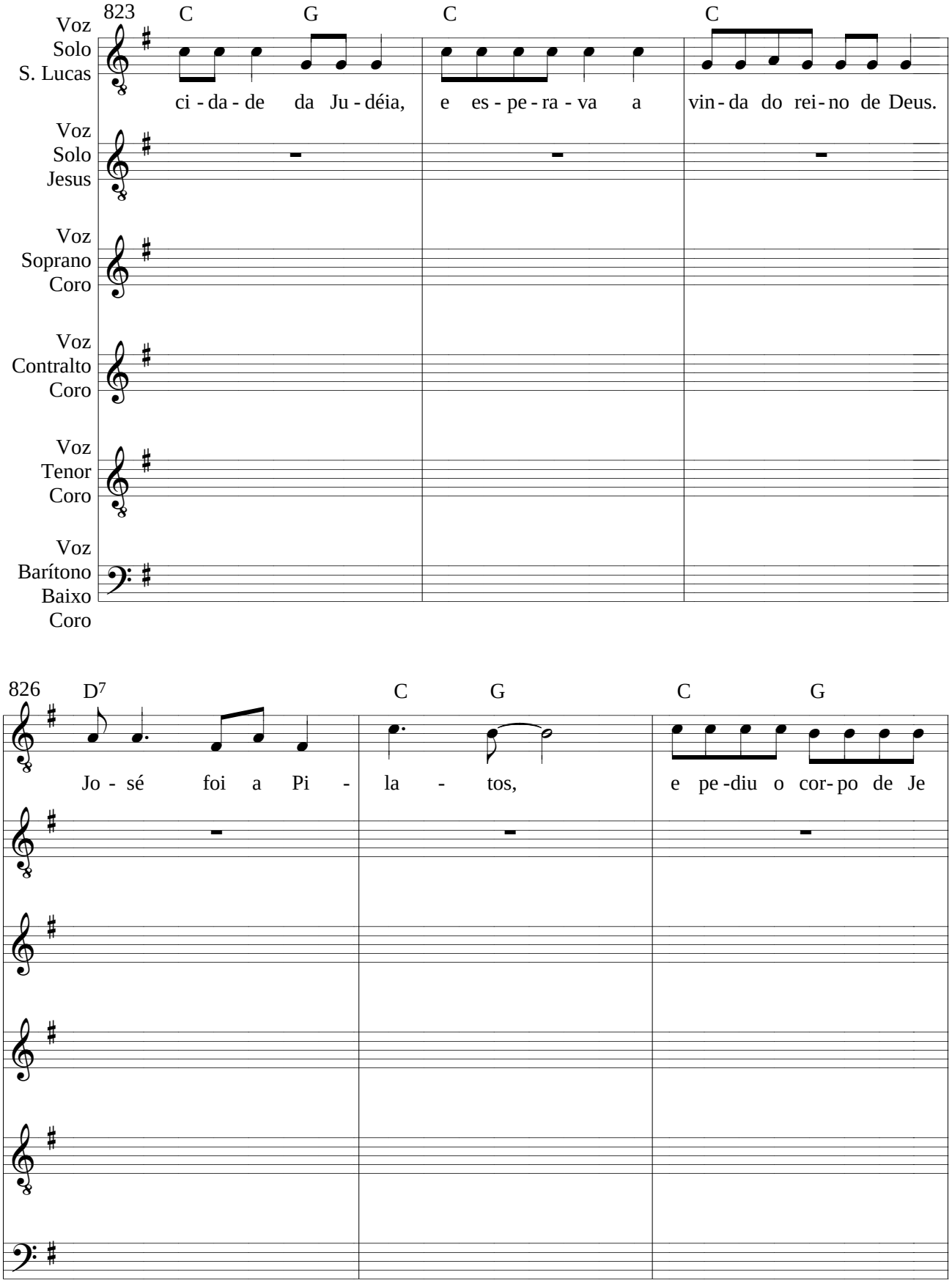
823
C
G
C
C
Voz
Solo
S. Lucas
ci - da - de da Ju - déia, e es - pe - ra - va a vin - da do rei - no de Deus.
Voz
Solo
Jesus
Voz
Soprano
Coro
Voz
Contralto
Coro
Voz
Tenor
Coro
Voz
Barítono
Baixo
Coro
826
D7
C
G
C
G
Jo - sé foi a Pi - la - tos, e pe - diu o cor - po de Je

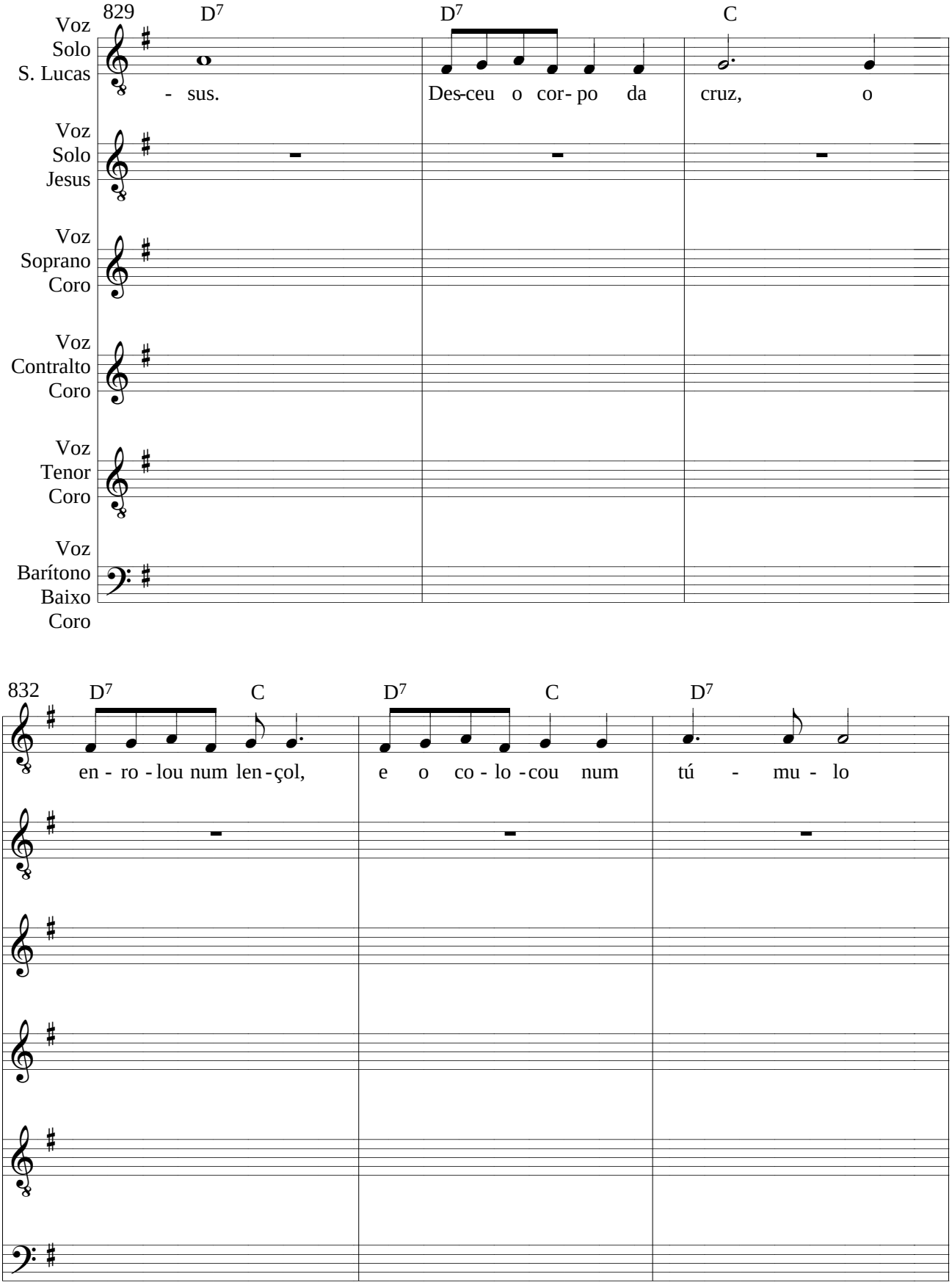
829
D7
D7
C
Voz Solo S. Lucas
- sus.
Des-ceu o cor- po da cruz, o
Voz Solo Jesus
Voz Soprano Coro
Voz Contralto Coro
Voz Tenor Coro
Voz Barítono Baixo Coro
832
D7
C
D7
C
D7
en - ro - lou num len - çol,
e o co - lo - cou num
tú - mu - lo

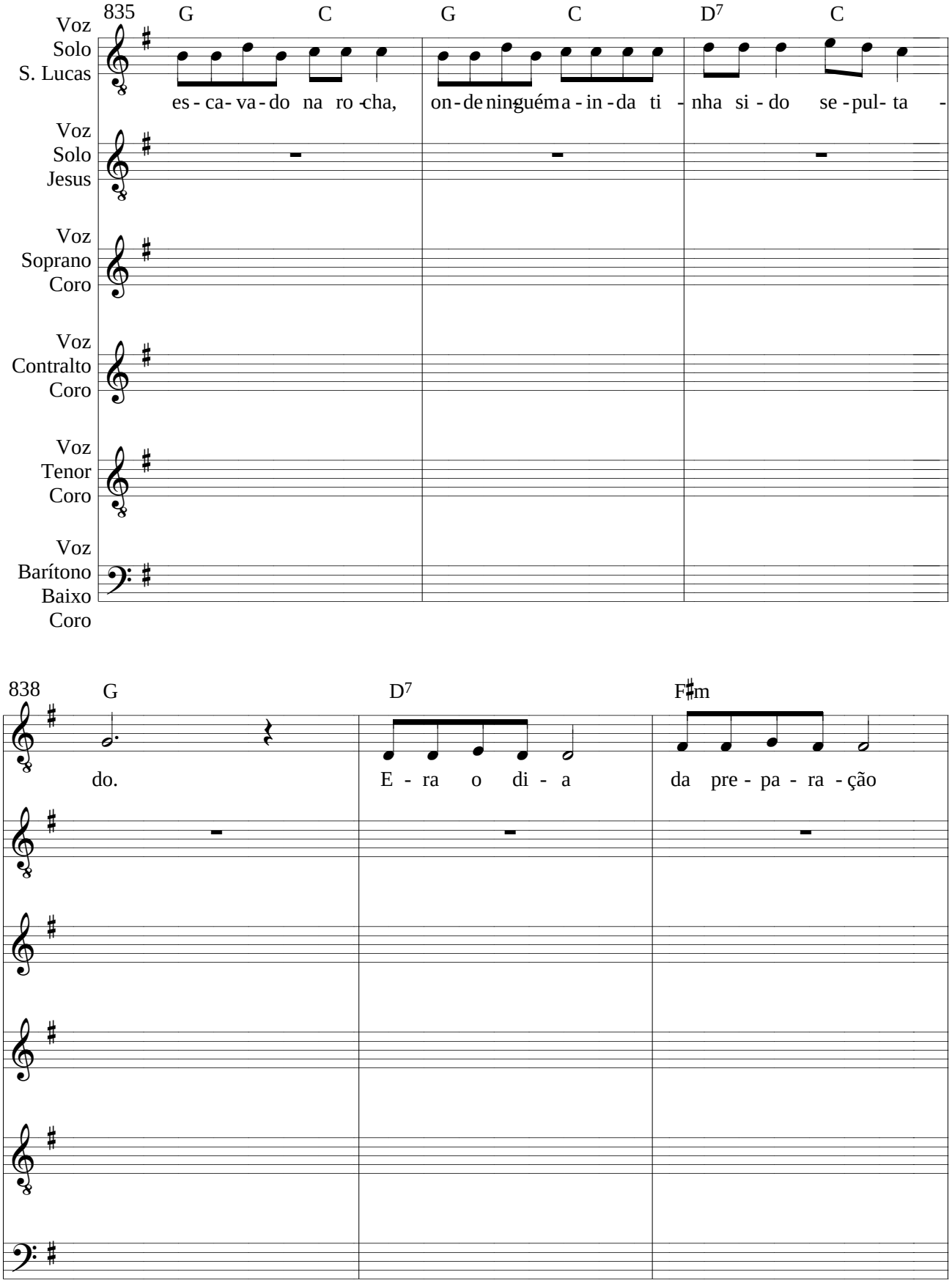
835
G C G C D7 C
Voz Solo S. Lucas
es - ca- va - do na ro -cha, on - de ninguém a - in - da ti - nha si - do se - pul- ta -
Voz Solo Jesus
Voz Soprano Coro
Voz Contralto Coro
Voz Tenor Coro
Voz Barítono Baixo Coro
838
G D7 F♯m
do. E - ra o di - a da pre - pa - ra - ção

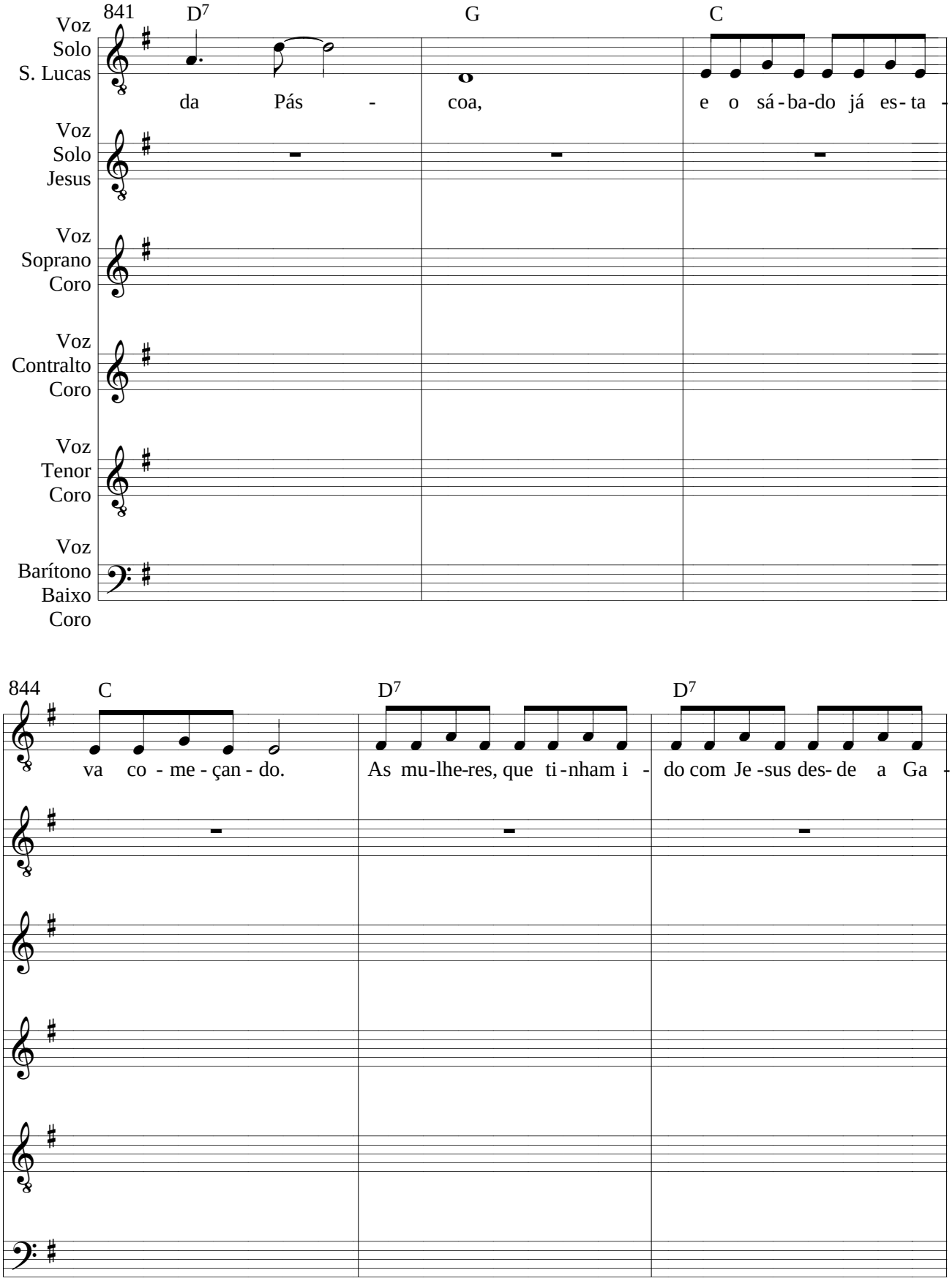
841
D7
G
C
Voz Solo S. Lucas
da Pás - coa, e o sá-ba-do já es-ta -
Voz Solo Jesus
Voz Soprano Coro
Voz Contralto Coro
Voz Tenor Coro
Voz Barítono Baixo Coro
844
C
D7
D7
va co - me - çan - do. As mu-lhe-res, que ti-nham i - do com Je-sus des- de a Ga -

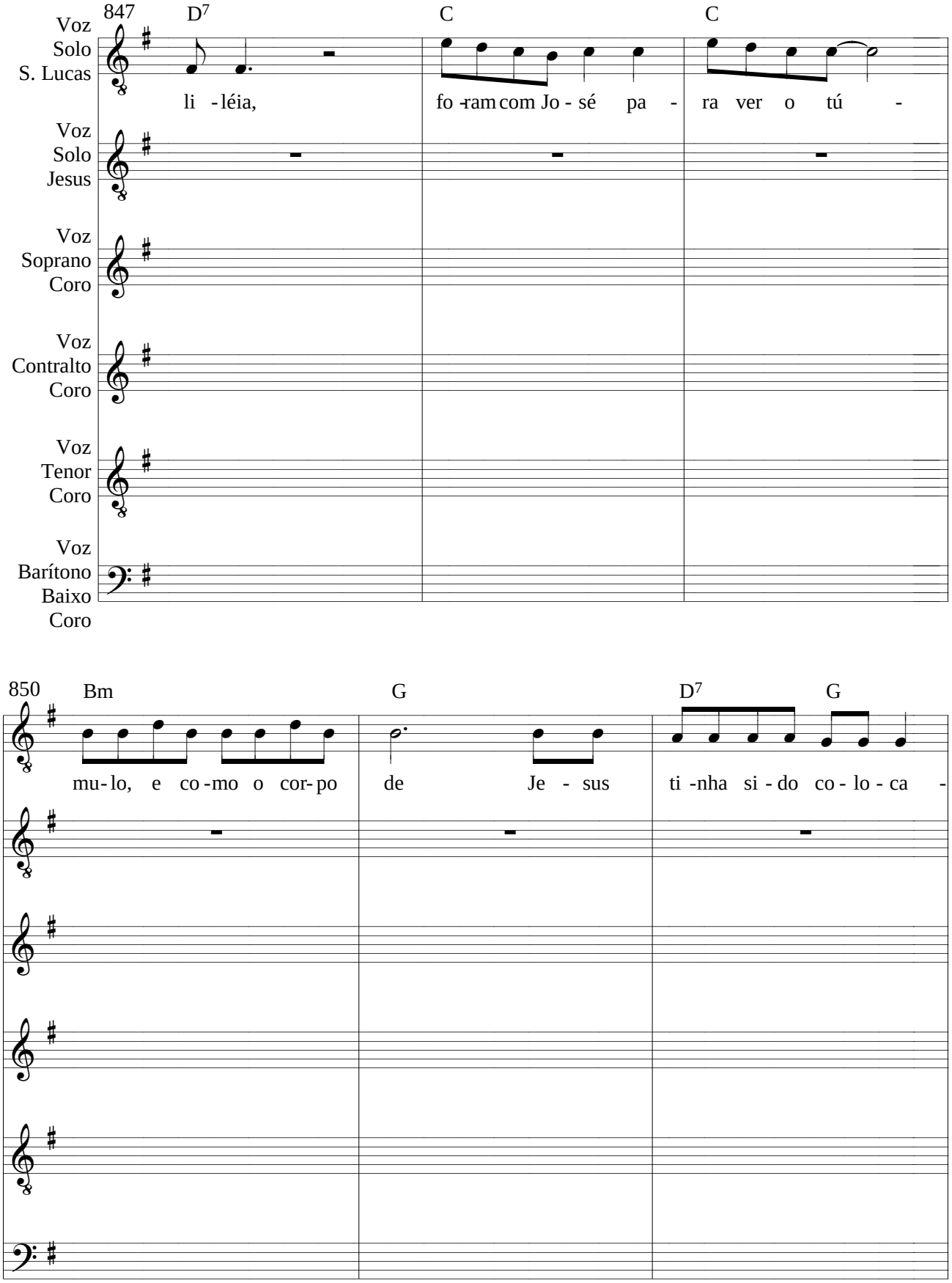
847
D7
C
C
Voz Solo S. Lucas
li - léia,
fo - ram com Jo - sé pa - ra ver o tú -
Voz Solo Jesus
Voz Soprano Coro
Voz Contralto Coro
Voz Tenor Coro
Voz Barítono Baixo Coro
850
Bm
G
D7
G
mu- lo, e co - mo o cor- po de Je - sus ti - nha si - do co - lo - ca -

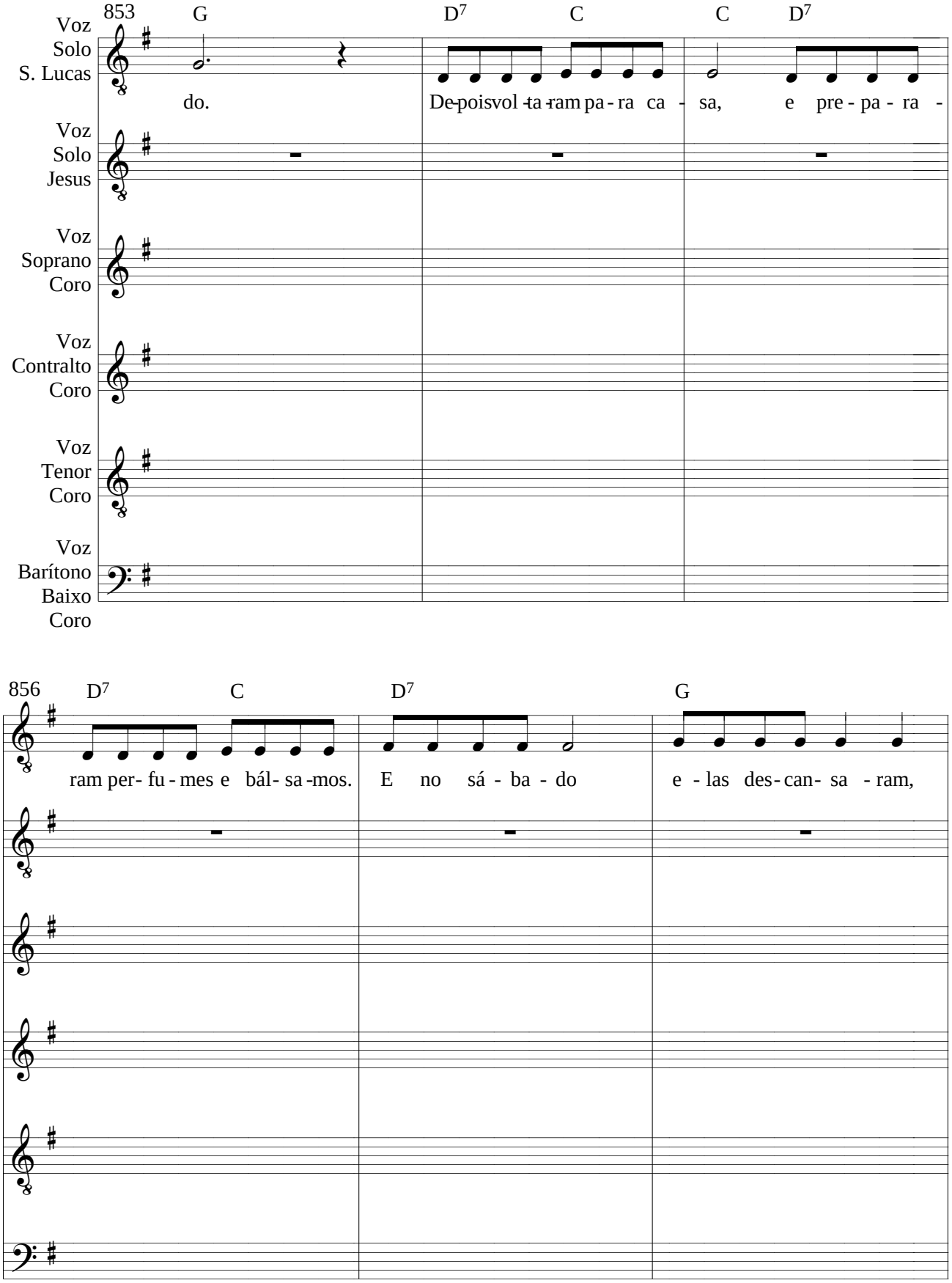
853
G
D7
C
C
D7
Voz Solo S. Lucas
do.
De-poisvol-ta-ram pa-ra ca - sa, e pre-pa-ra -
Voz Solo Jesus
Voz Soprano Coro
Voz Contralto Coro
Voz Tenor Coro
Voz Barítono Baixo Coro
856
D7
C
D7
G
ram per- fu-mes e bál- sa-mos.
E no sá - ba - do
e - las des-can- sa - ram,

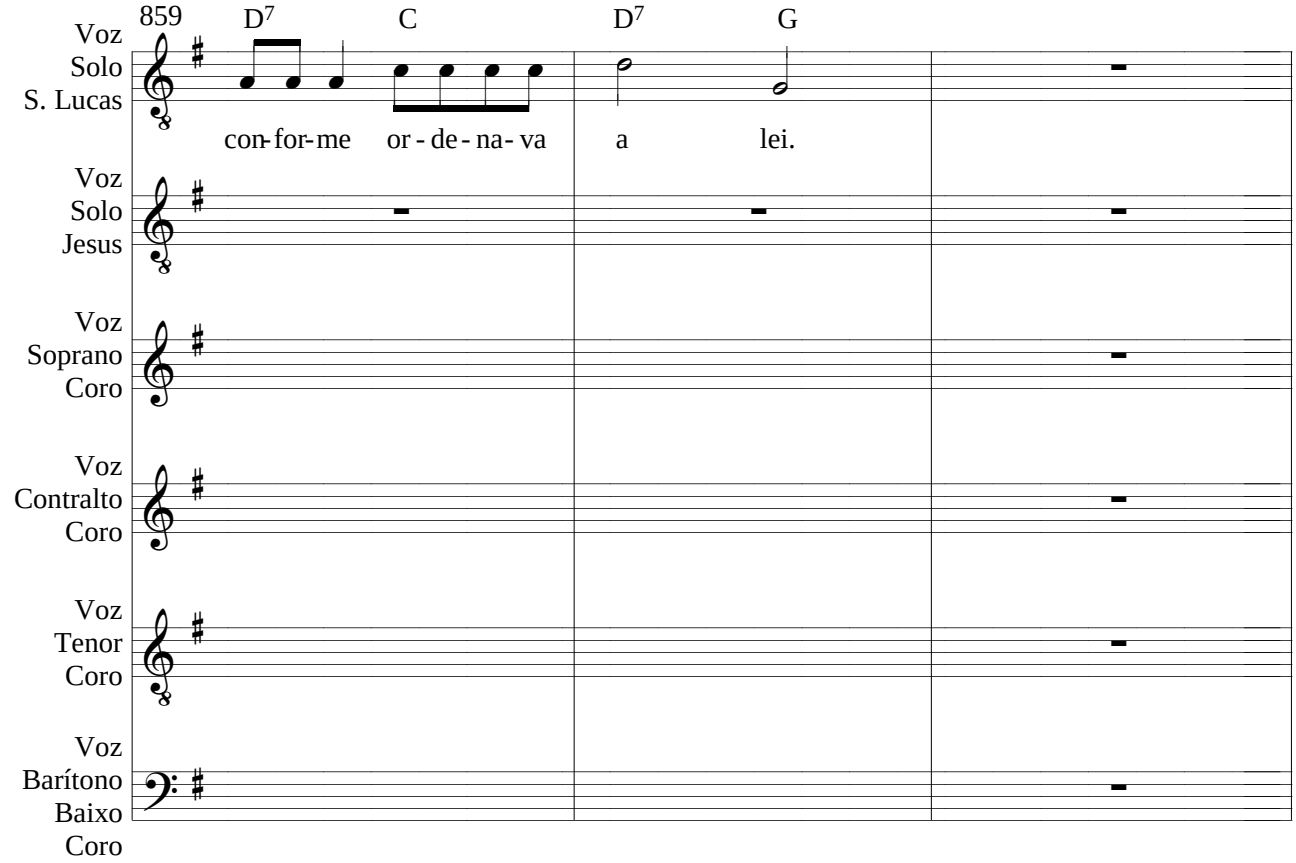
859
D7
C
D7
G
Voz Solo S. Lucas
con-for-me or-de-na-va a lei.
Voz Solo Jesus
Voz Soprano Coro
Voz Contralto Coro
Voz Tenor Coro
Voz Barítono Baixo Coro

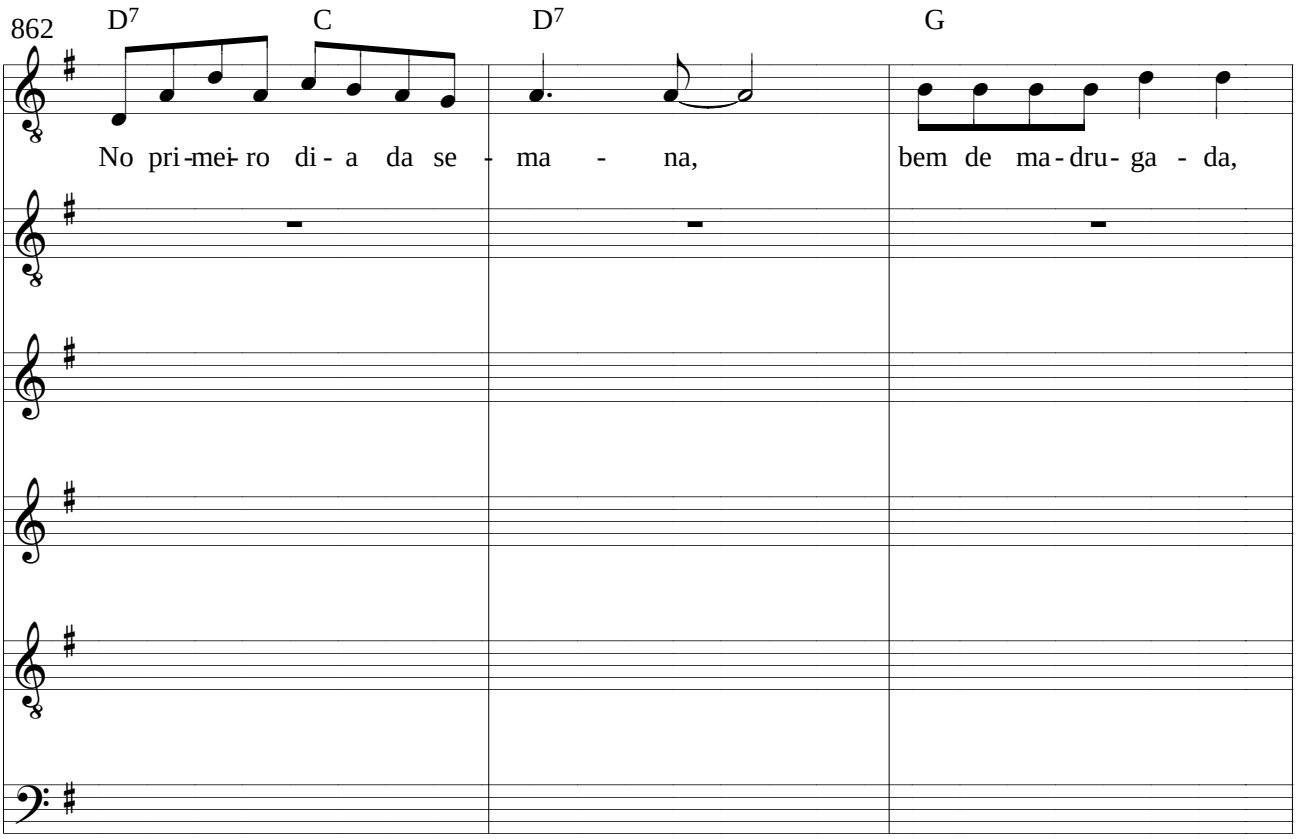
862
D7
C
D7
G
No pri-mei-ro di-a da se-ma-na, bem de ma-dru-ga-da,

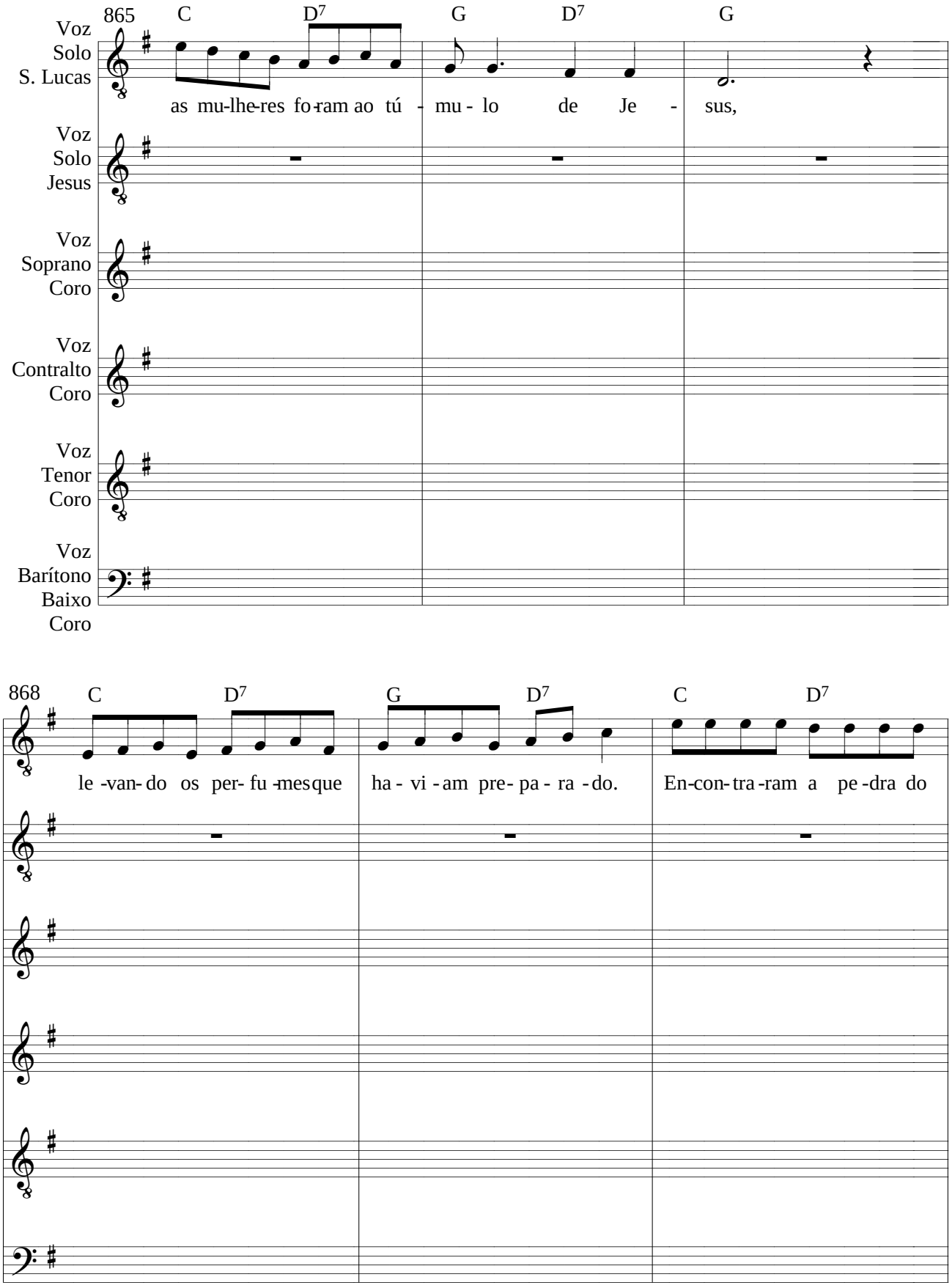
865
C
D7
G
D7
G
Voz Solo S. Lucas
as mu-lhe-res fo-ram ao tú - mu - lo de Je - sus,
Voz Solo Jesus
Voz Soprano Coro
Voz Contralto Coro
Voz Tenor Coro
Voz Barítono Baixo Coro
868
C
D7
G
D7
C
D7
le -van- do os per- fu -mes que ha - vi - am pre- pa - ra - do. En-con- tra -ram a pe -dra do

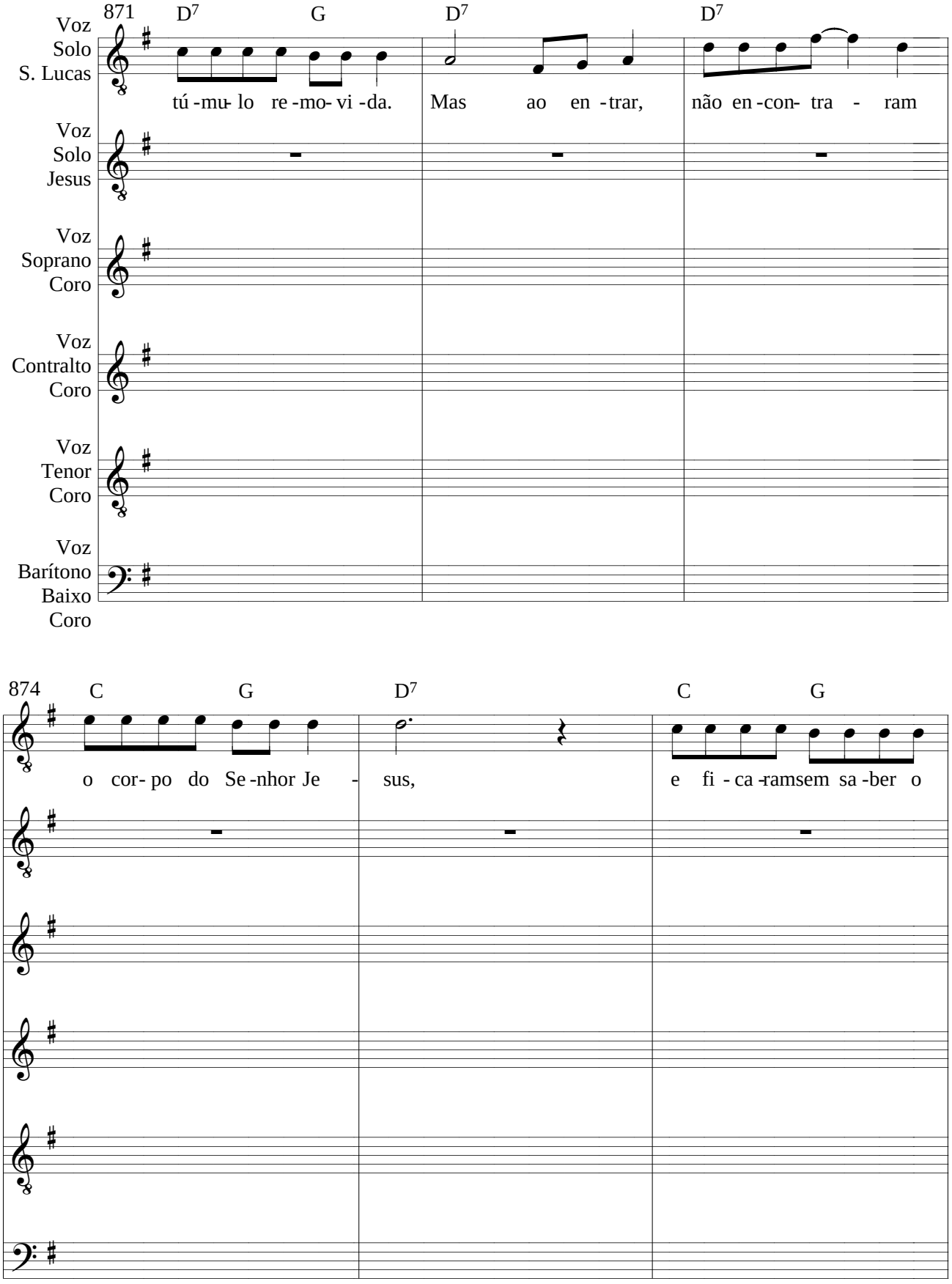
871
D7
G
D7
D7
Voz Solo S. Lucas
tú -mu- lo re -mo- vi -da.
Mas ao en -trar,
não en -con- tra - ram
Voz Solo Jesus
Voz Soprano Coro
Voz Contralto Coro
Voz Tenor Coro
Voz Barítono Baixo Coro
874
C
G
D7
C
G
o cor- po do Se -nhor Je - sus,
e fi - ca -ramsem sa -ber o

877 D7 G G D7

Voz Solo S. Lucas: que es - ta - va a -con- te -cen - do. Nis- so, dois ho -mens,

Voz Solo Jesus

Voz Soprano Coro

Voz Contralto Coro

Voz Tenor Coro

Voz Barítono Baixo Coro

880 C D7 G C

com rou - pas bri -lhan - tes, pa - ra -ram per- to de -las. Che- ias de me - do,

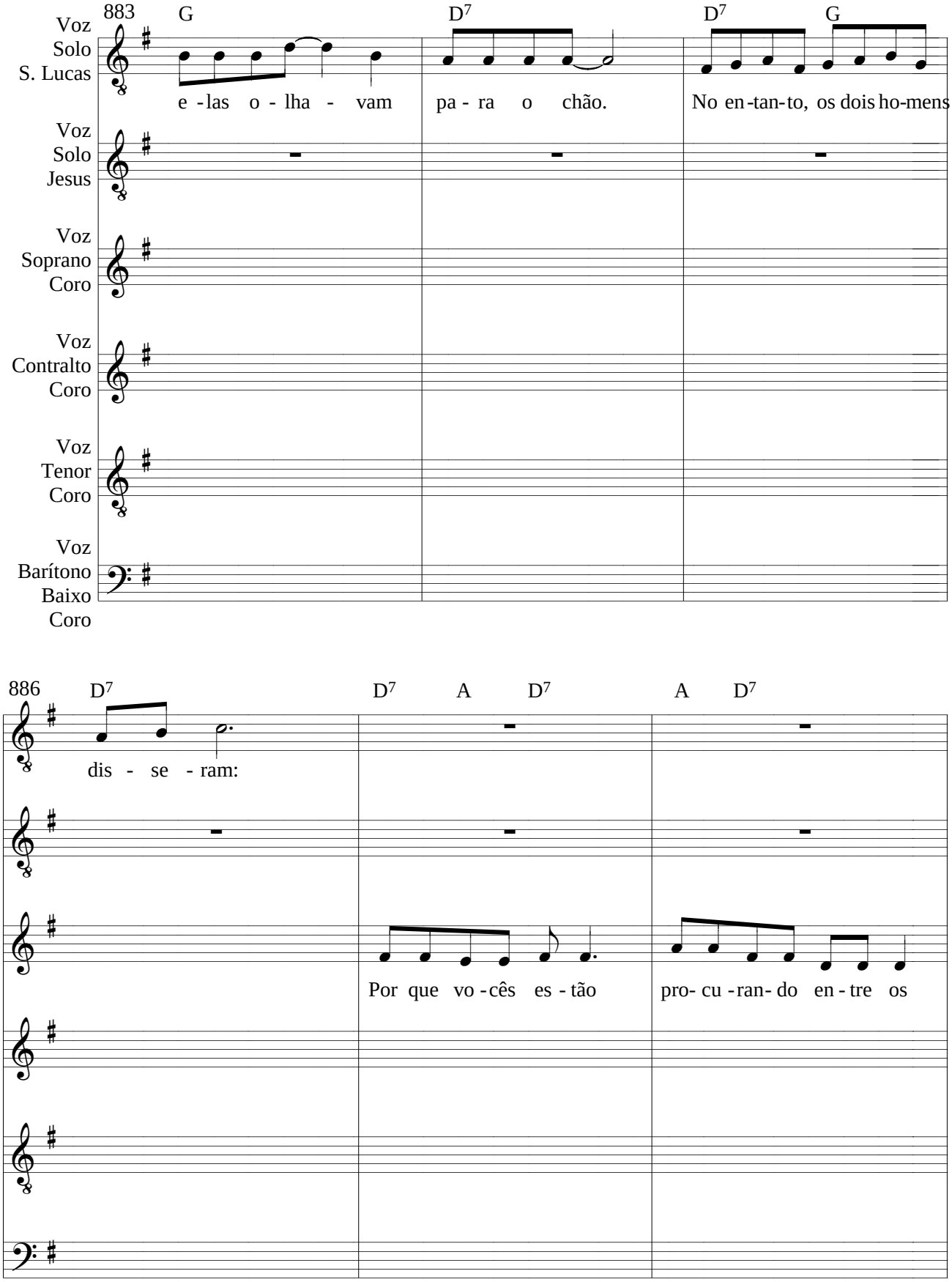
883
G
D7
D7
G
Voz Solo S. Lucas
e - las o - lha - vam pa - ra o chão. No en - tan - to, os dois ho - mens
Voz Solo Jesus
Voz Soprano Coro
Voz Contralto Coro
Voz Tenor Coro
Voz Barítono Baixo Coro
886
D7
D7 A D7
A D7
dis - se - ram:
Por que vo - cês es - tão pro - cu - ran - do en - tre os

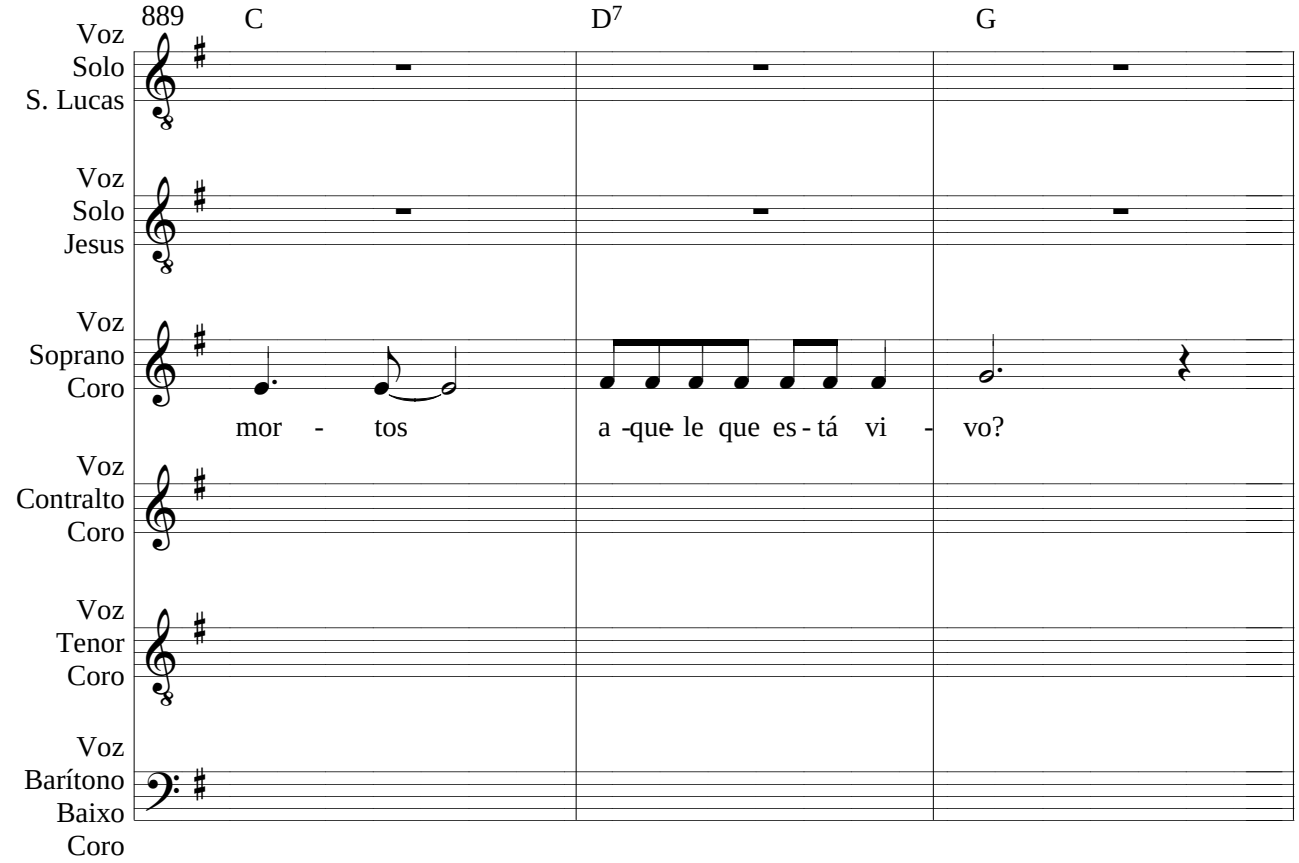
889
C
D7
G
Voz Solo S. Lucas
Voz Solo Jesus
Voz Soprano Coro
mor - tos
a - que le que es - tá vi - vo?
Voz Contralto Coro
Voz Tenor Coro
Voz Barítono Baixo Coro

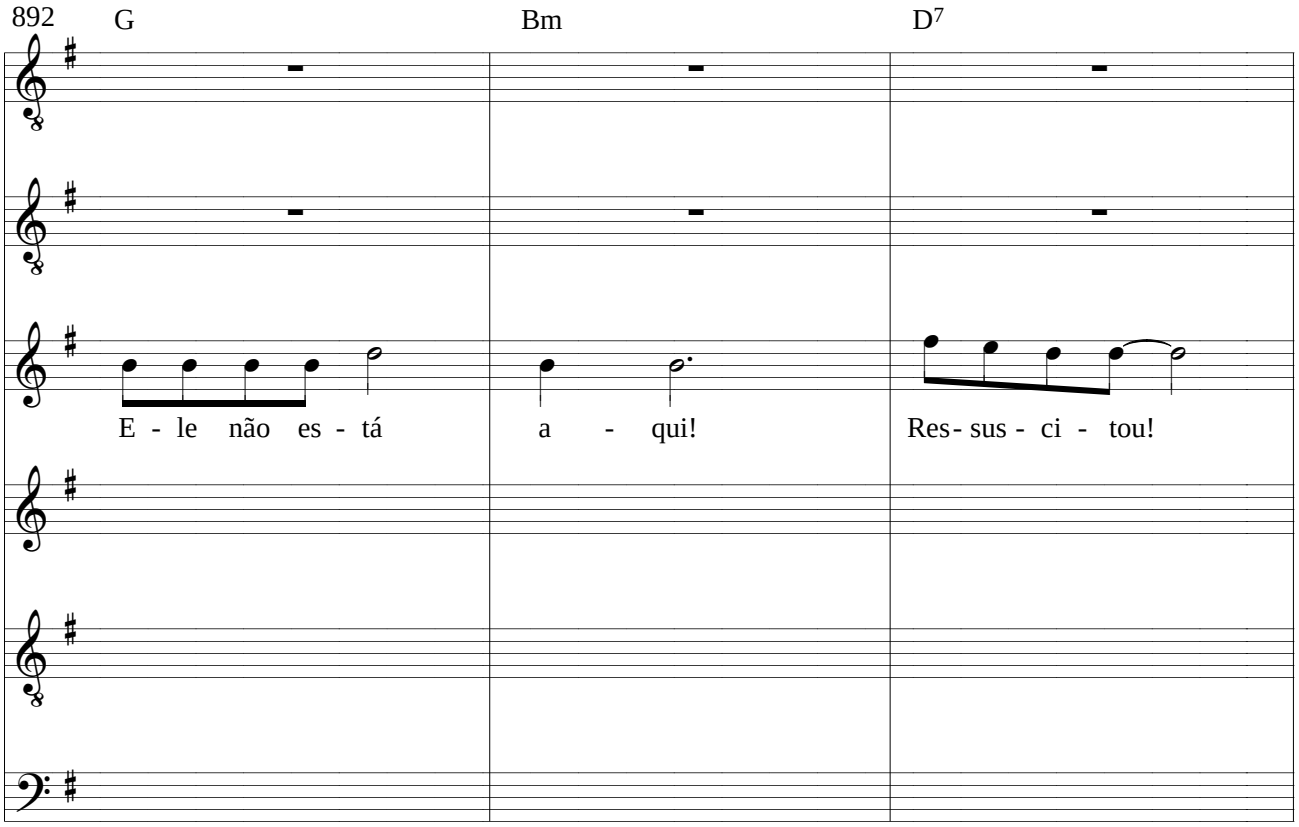
892
G
Bm
D7
E - le não es - tá
a - qui!
Res - sus - ci - tou!

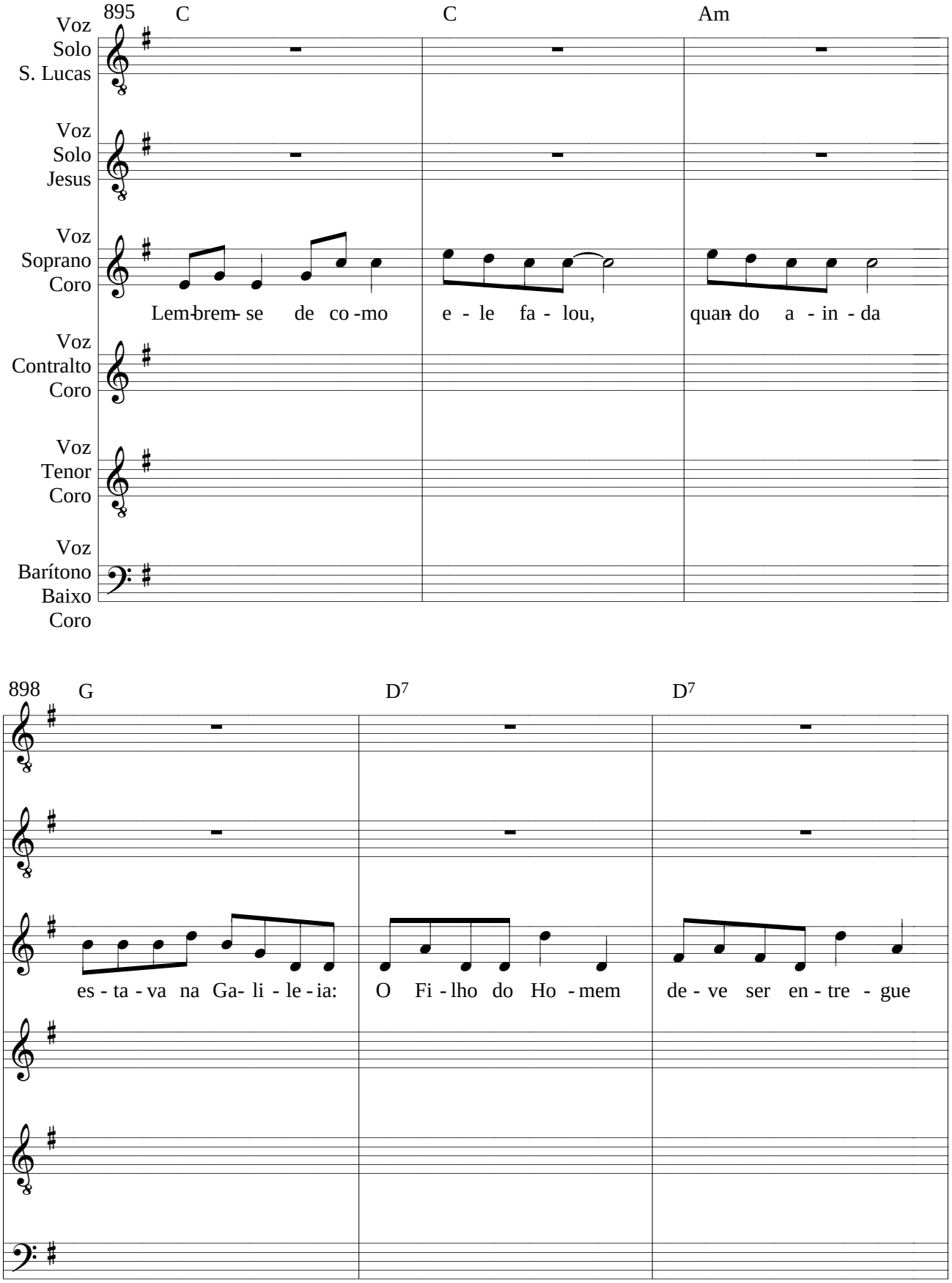
895
C
C
Am
Voz
Solo
S. Lucas
Voz
Solo
Jesus
Voz
Soprano
Coro
Lem-brem- se de co -mo e - le fa - lou, quan- do a - in - da
Voz
Contralto
Coro
Voz
Tenor
Coro
Voz
Barítono
Baixo
Coro
898
G
D7
D7
es - ta - va na Ga- li - le - ia: O Fi - lho do Ho - mem de - ve ser en - tre - gue

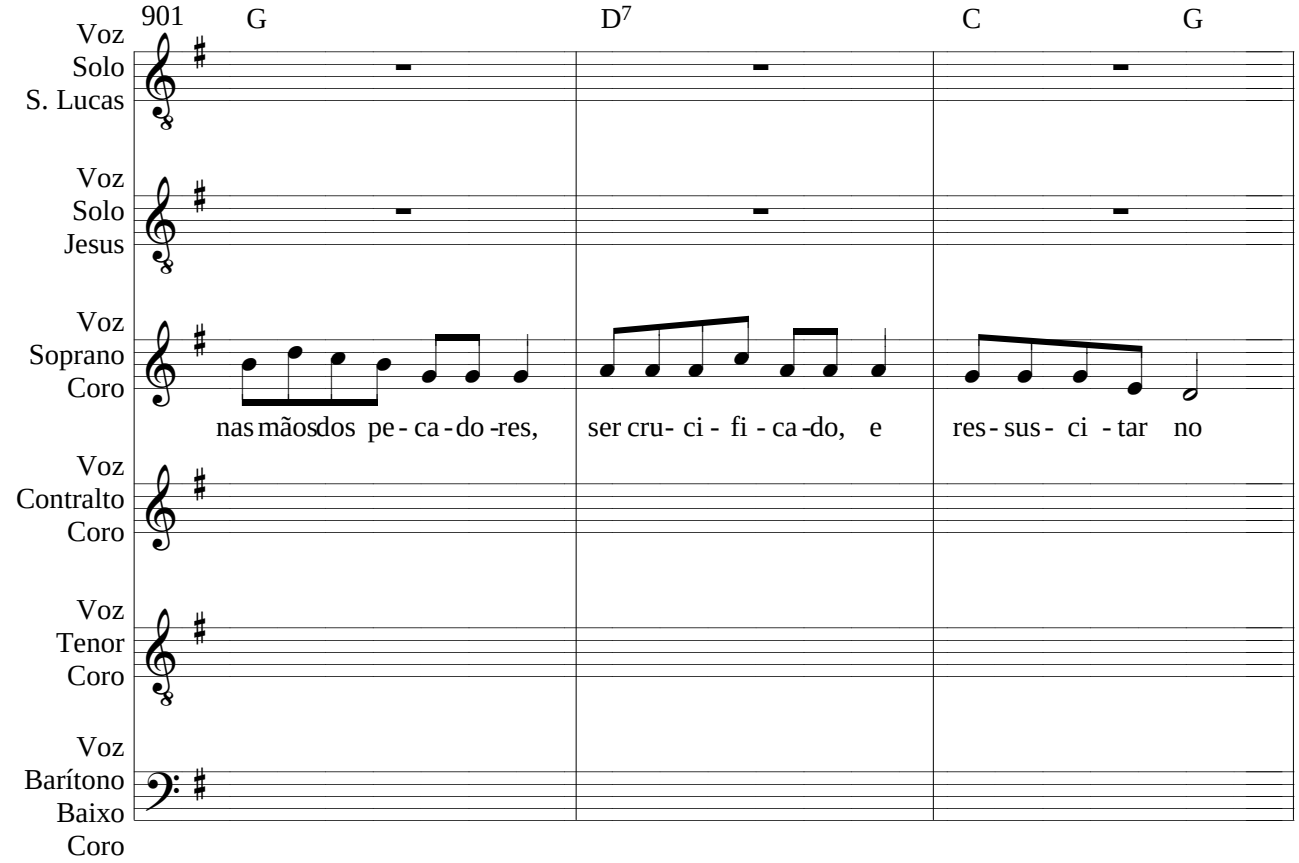
901
G
D7
C
G
Voz
Solo
S. Lucas
Voz
Solo
Jesus
Voz
Soprano
Coro
nas mãos dos pe - ca - do - res,
ser cru- ci - fi - ca - do, e
res - sus - ci - tar no
Voz
Contralto
Coro
Voz
Tenor
Coro
Voz
Barítono
Baixo
Coro

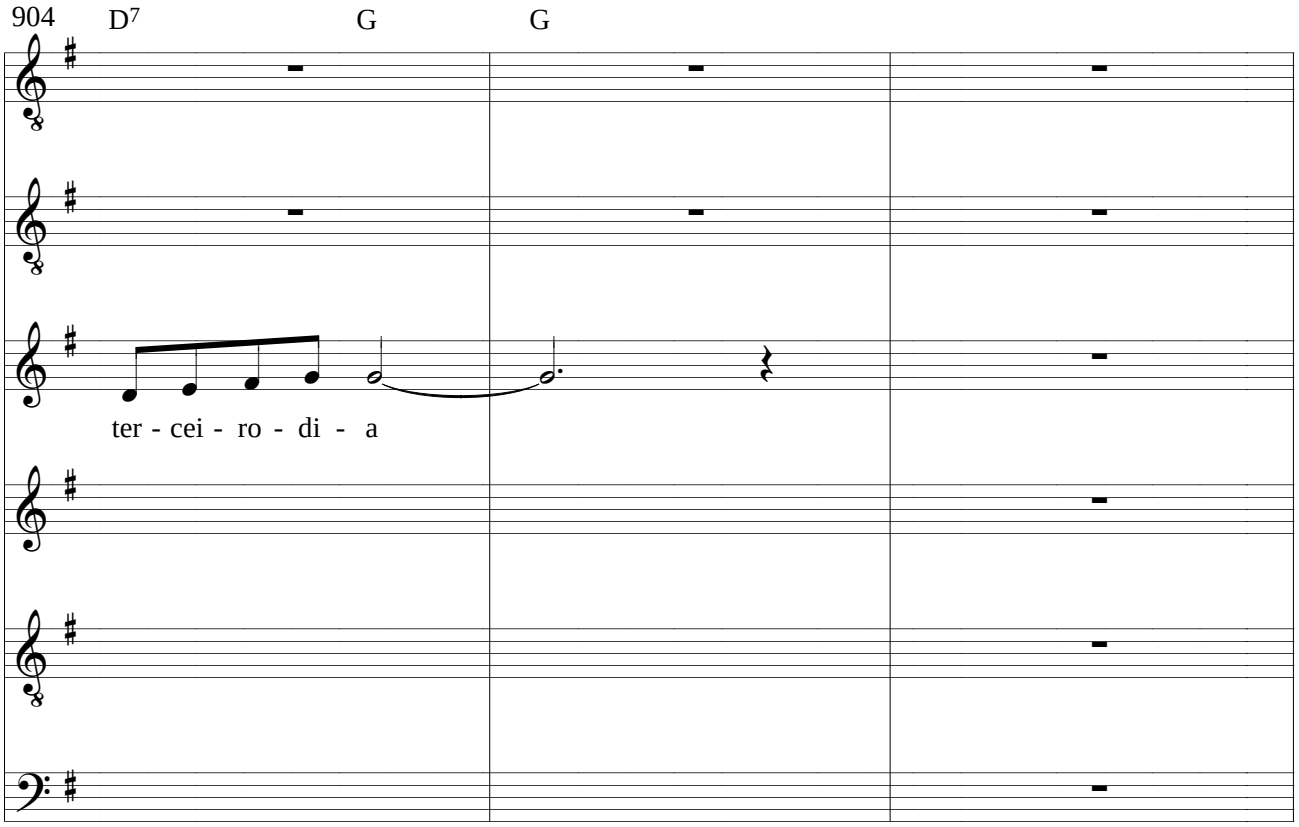
904
D7
G
G
ter - cei - ro - di - a

907

C D7 G C

Voz Solo S. Lucas

En-tão as mu-lhe-res se lem-bra-ram das pa-la-vras de Je-sus.

Voz Solo Jesus

Voz Soprano Coro

Voz Contralto Coro

Voz Tenor Coro

Voz Barítono Baixo Coro

910

D7 G D7 G D7 G

Vol- ta-ram do tú-mu-lo, e a-nun-ci-a-ram tu-do is-so aos

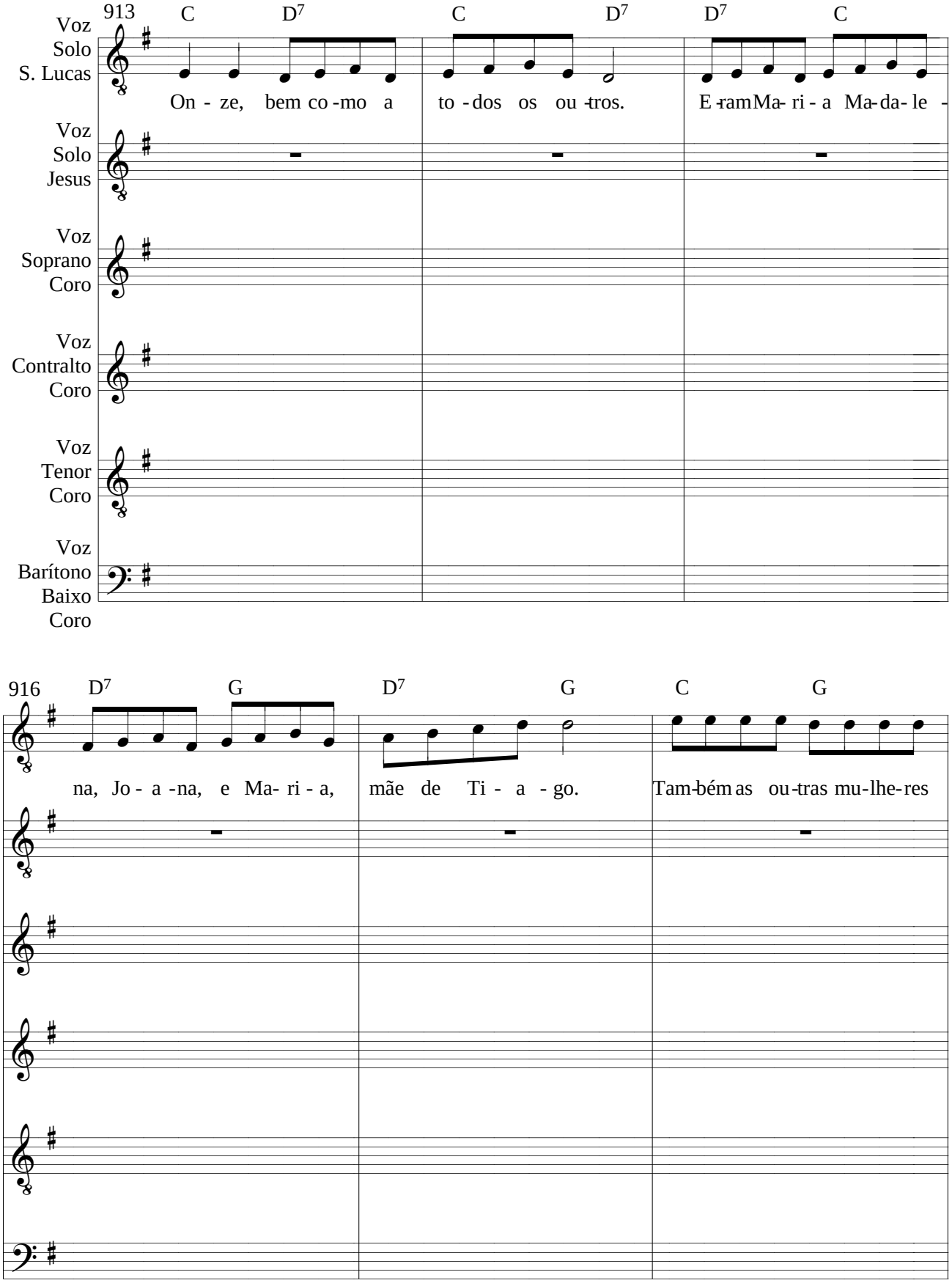
913
C
D7
C
D7
D7
C
Voz Solo S. Lucas
On - ze, bem co -mo a to - dos os ou -tros. E -ram Ma- ri - a Ma- da- le -
Voz Solo Jesus
Voz Soprano Coro
Voz Contralto Coro
Voz Tenor Coro
Voz Barítono Baixo Coro
916
D7
G
D7
G
C
G
na, Jo - a -na, e Ma- ri - a, mãe de Ti - a - go. Tam- bém as ou -tras mu- lhe- res

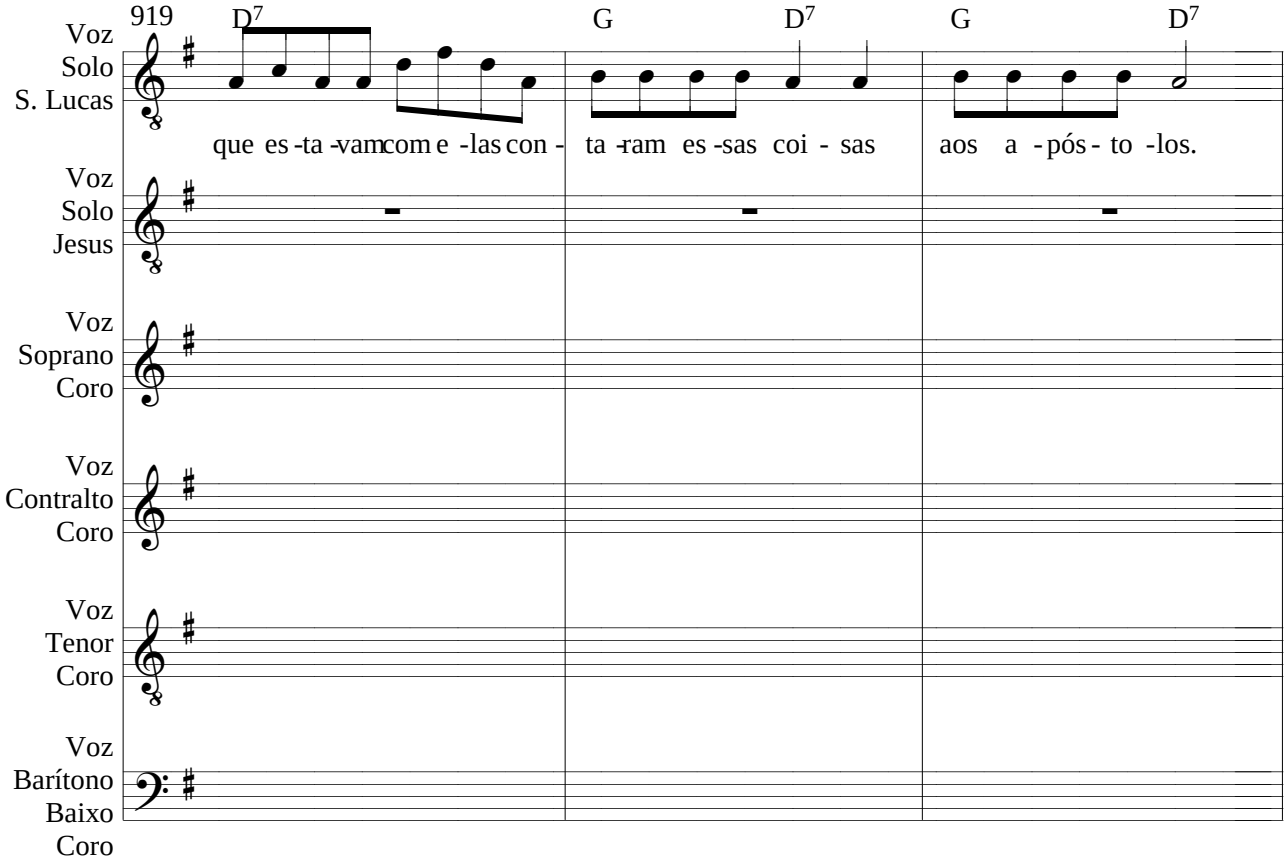
919
D7
G
D7
G
D7
Voz Solo S. Lucas
que es-ta-vam com e-las con-ta-ram es-sas coi-sas aos a-pós-to-los.
Voz Solo Jesus
Voz Soprano Coro
Voz Contralto Coro
Voz Tenor Coro
Voz Barítono Baixo Coro

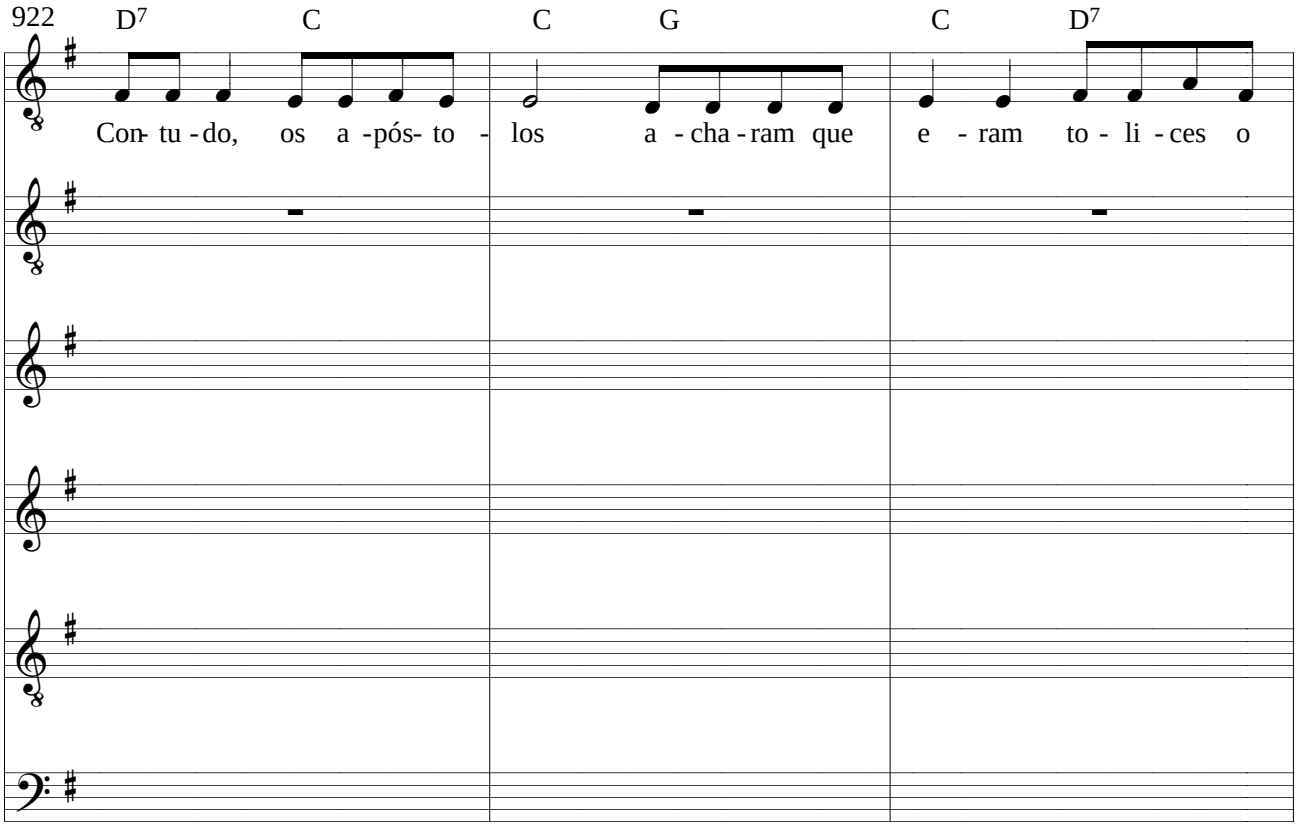
922
D7
C
C
G
C
D7
Con-tu-do, os a-pós-to-los a-cha-ram que e-ram to-li-ces o

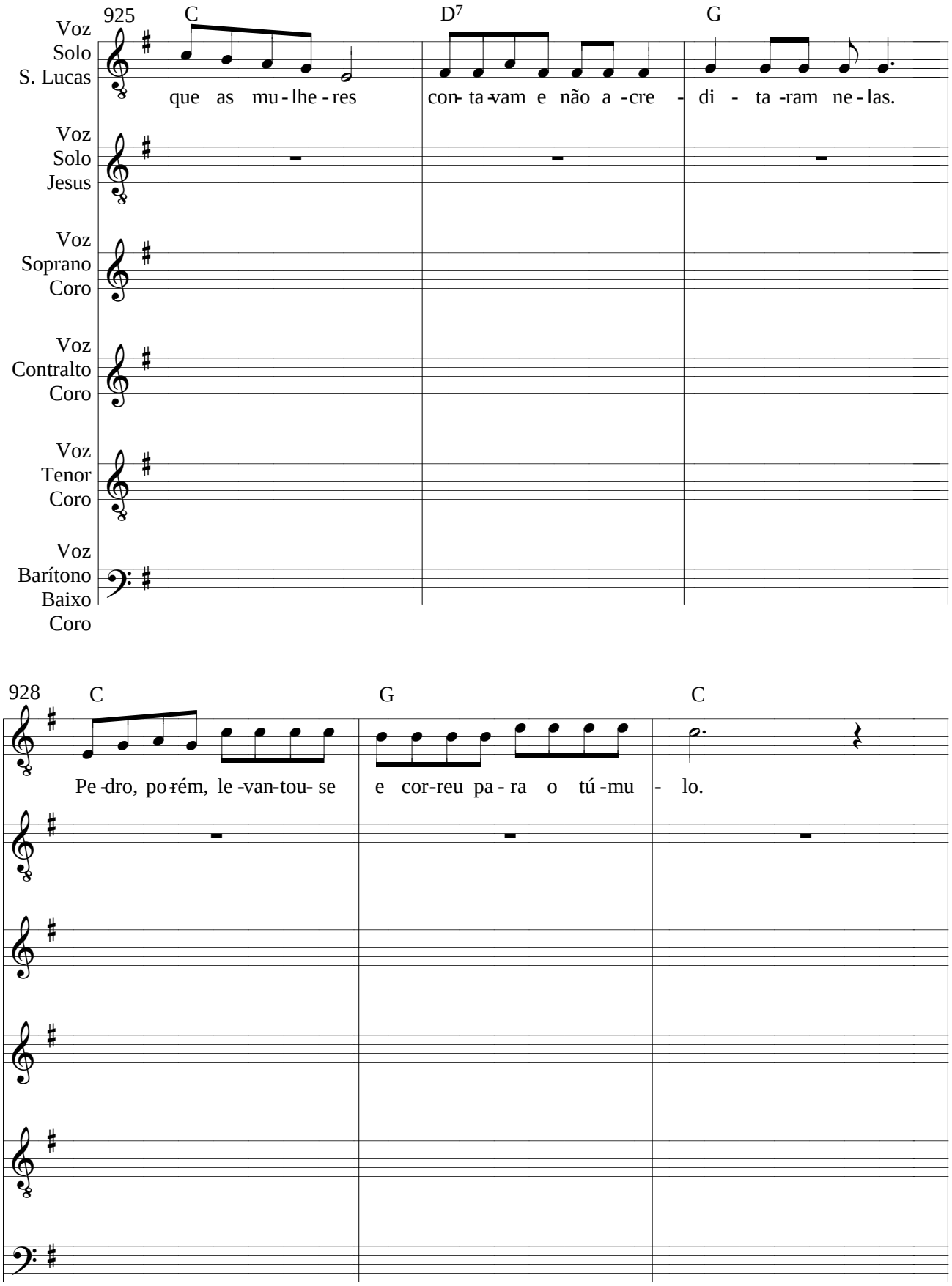
925
C
D7
G
Voz Solo S. Lucas
que as mu-lhe-res con-ta-vam e não a-cre-di-ta-ram ne-las.
Voz Solo Jesus
Voz Soprano Coro
Voz Contralto Coro
Voz Tenor Coro
Voz Barítono Baixo Coro
928
C
G
C
Pe-dro, po-rém, le-van-tou-se e cor-reu pa-ra o tú-mu-lo.

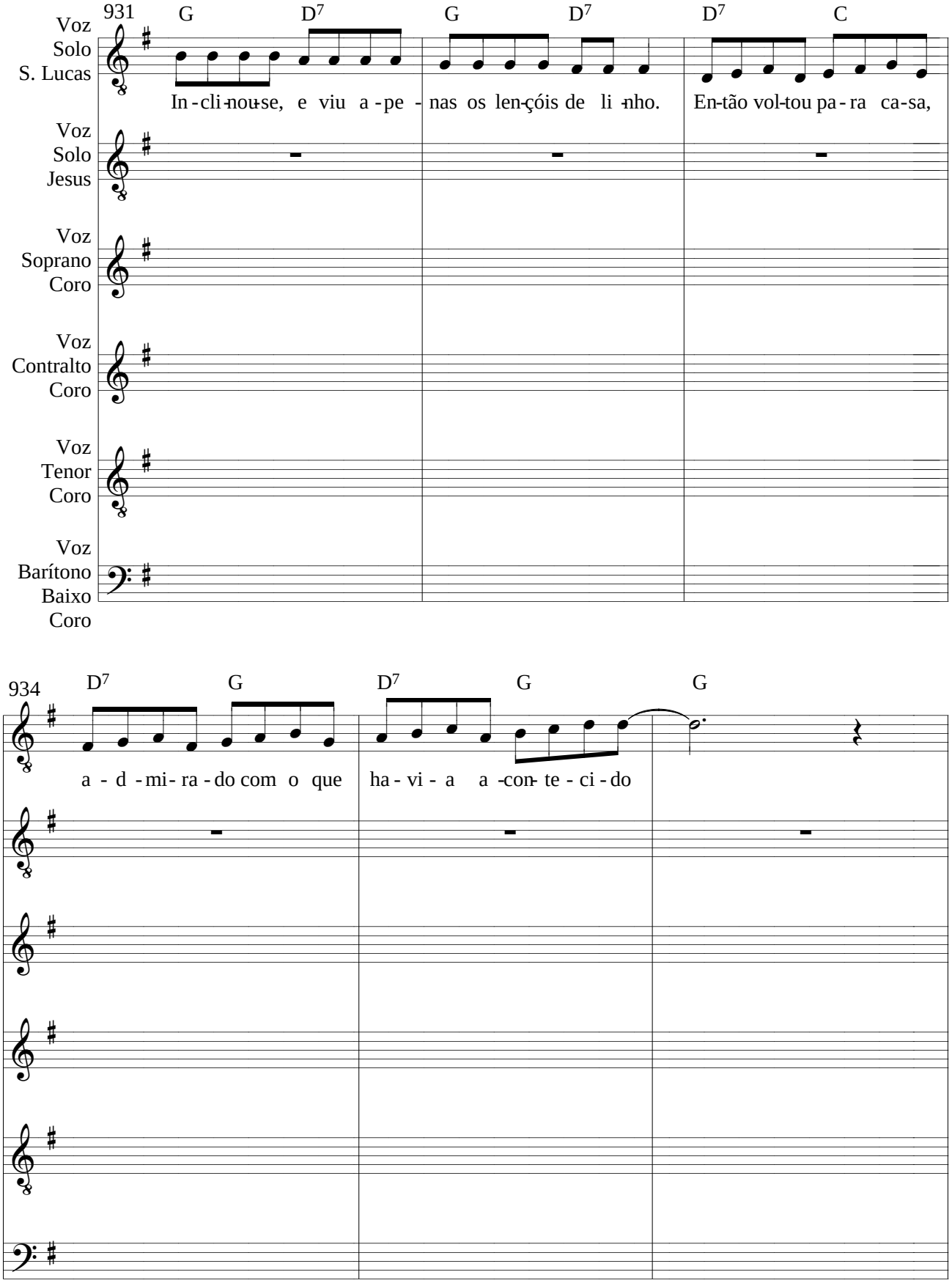
931
G
D7
G
D7
D7
C
Voz
Solo
S. Lucas
In - cli - nou - se, e viu a - pe - nas os len - çóis de li - nho.
En - tão vol - tou pa - ra ca - sa,
Voz
Solo
Jesus
Voz
Soprano
Coro
Voz
Contralto
Coro
Voz
Tenor
Coro
Voz
Barítono
Baixo
Coro
934
D7
G
D7
G
G
a - d - mi - ra - do com o que
ha - vi - a a - con - te - ci - do

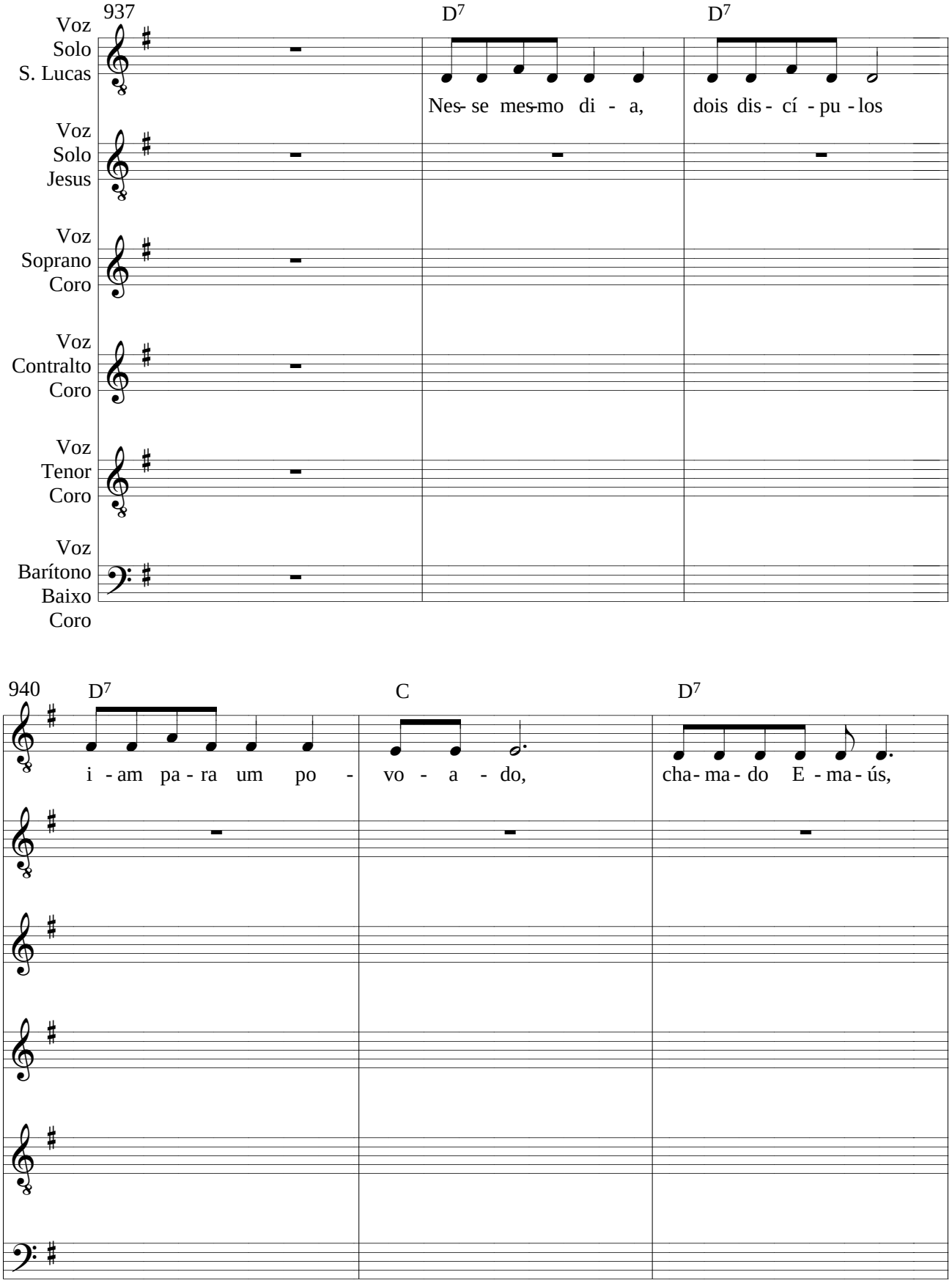
937
D7
D7
Voz Solo S. Lucas
Nes- se mes-mo di - a,
dois dis - cí - pu - los
Voz Solo Jesus
Voz Soprano Coro
Voz Contralto Coro
Voz Tenor Coro
Voz Barítono Baixo Coro
940
D7
C
D7
i - am pa - ra um po - vo - a - do,
cha - ma - do E - ma - ús,

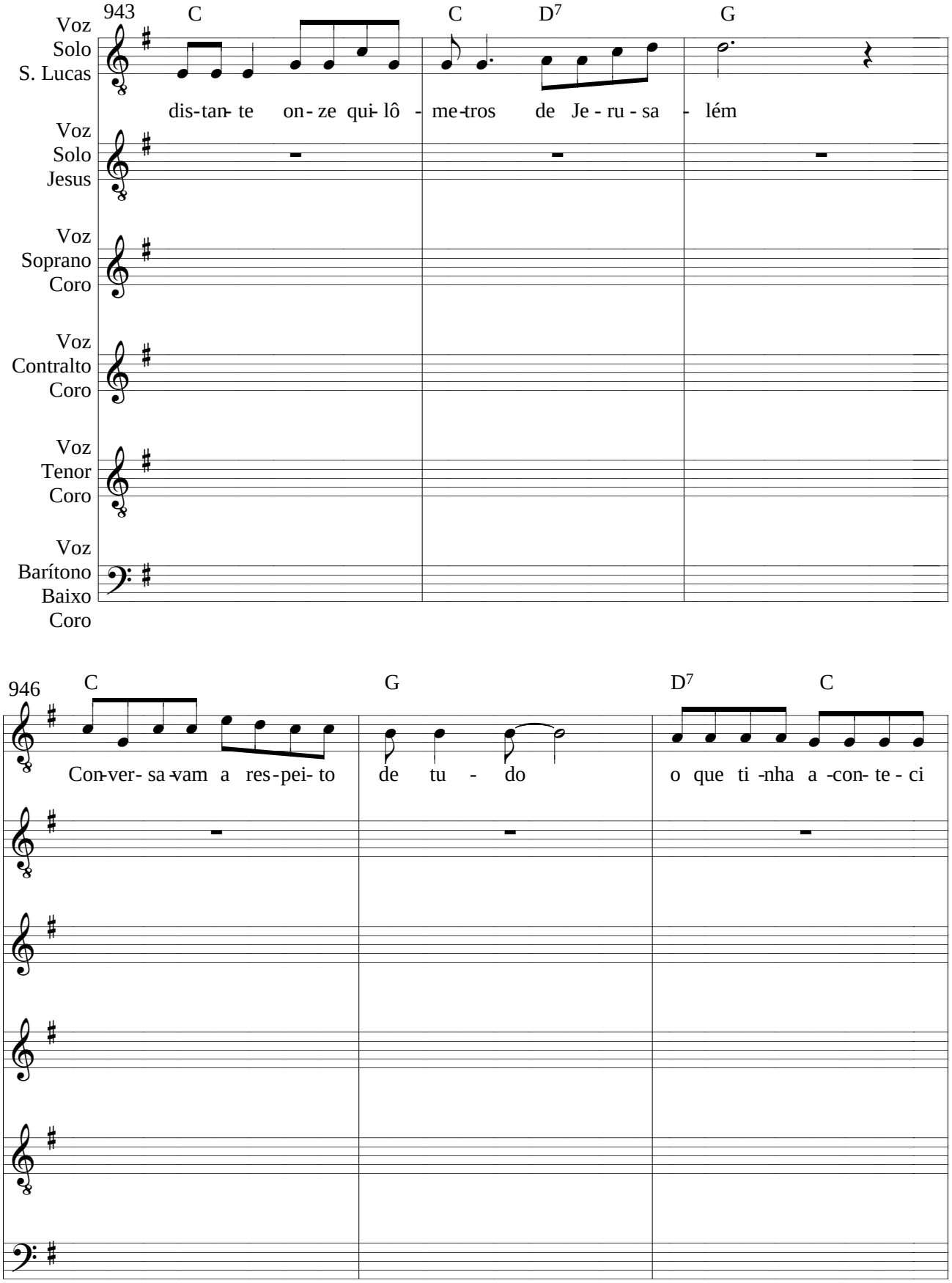
943
C
C
D7
G
Voz
Solo
S. Lucas
dis-tan- te on- ze qui- lô - me-tros de Je - ru - sa - lém
Voz
Solo
Jesus
Voz
Soprano
Coro
Voz
Contralto
Coro
Voz
Tenor
Coro
Voz
Barítono
Baixo
Coro
946
C
G
D7
C
Con-ver- sa-vam a res-pei- to de tu - do o que ti -nha a -con- te - ci

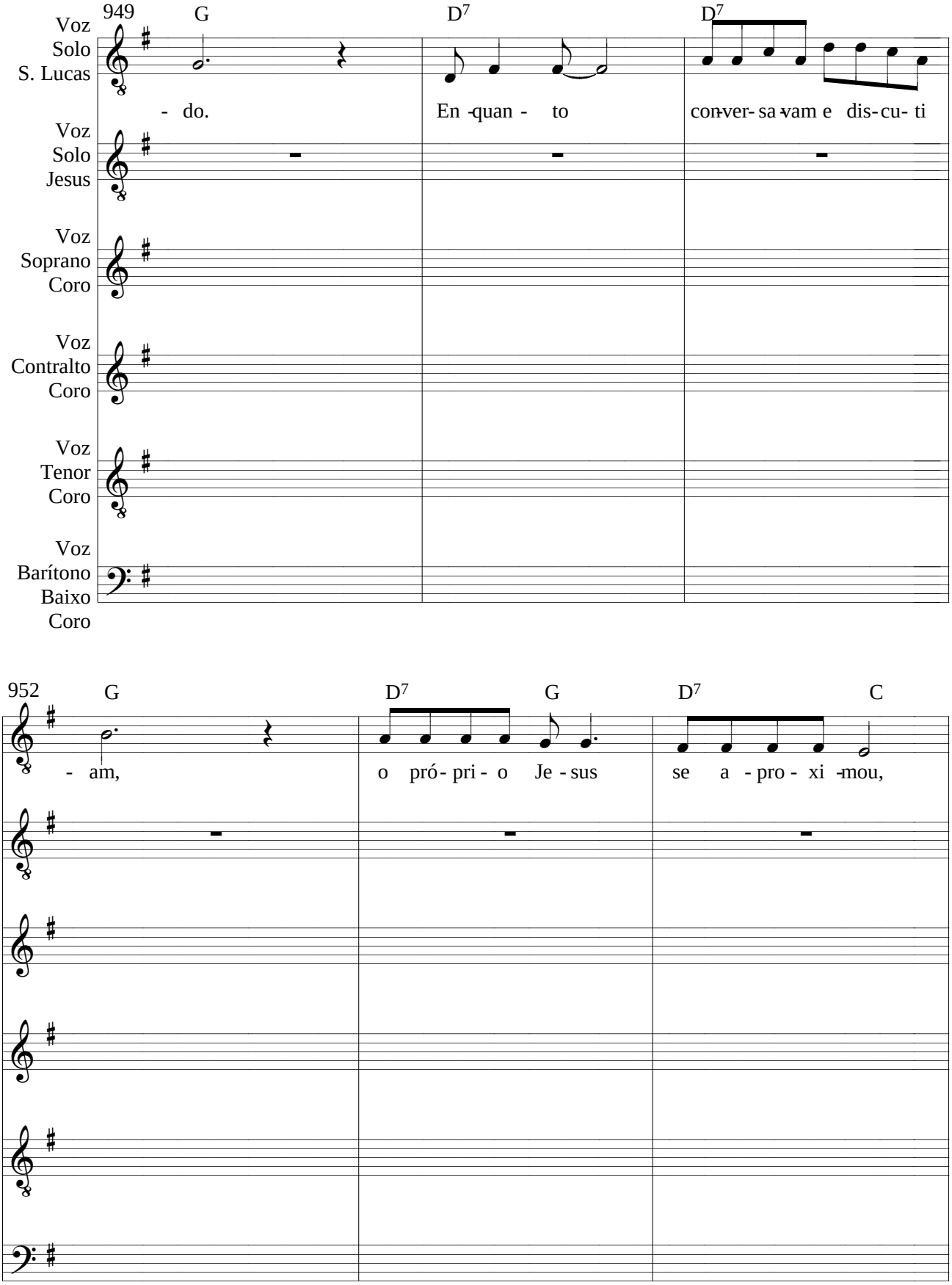
949
G
D7
D7
Voz Solo S. Lucas
- do.
En -quan - to
con-ver- sa-vam e dis- cu- ti
Voz Solo Jesus
Voz Soprano Coro
Voz Contralto Coro
Voz Tenor Coro
Voz Barítono Baixo Coro
952
G
D7
G
D7
C
- am,
o pró- pri - o Je - sus
se a - pro - xi -mou,

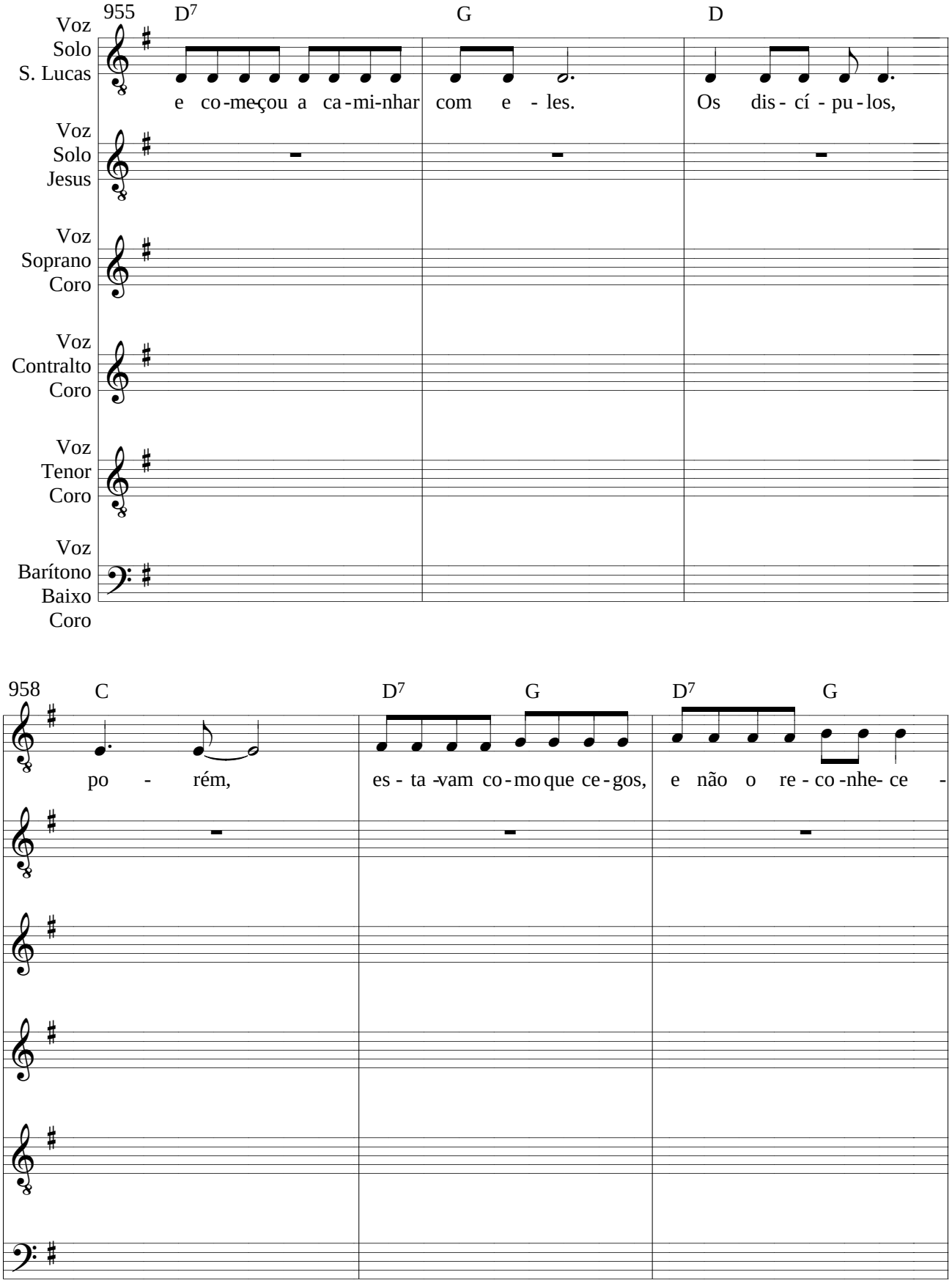
955
D7
G
D
Voz Solo S. Lucas
e co-meçou a ca-mi-nhar com e - les.
Os dis- cí - pu-los,
Voz Solo Jesus
Voz Soprano Coro
Voz Contralto Coro
Voz Tenor Coro
Voz Barítono Baixo Coro
958
C
D7
G
D7
G
po - rém,
es- ta-vam co-mo que ce-gos,
e não o re- co-nhe- ce -

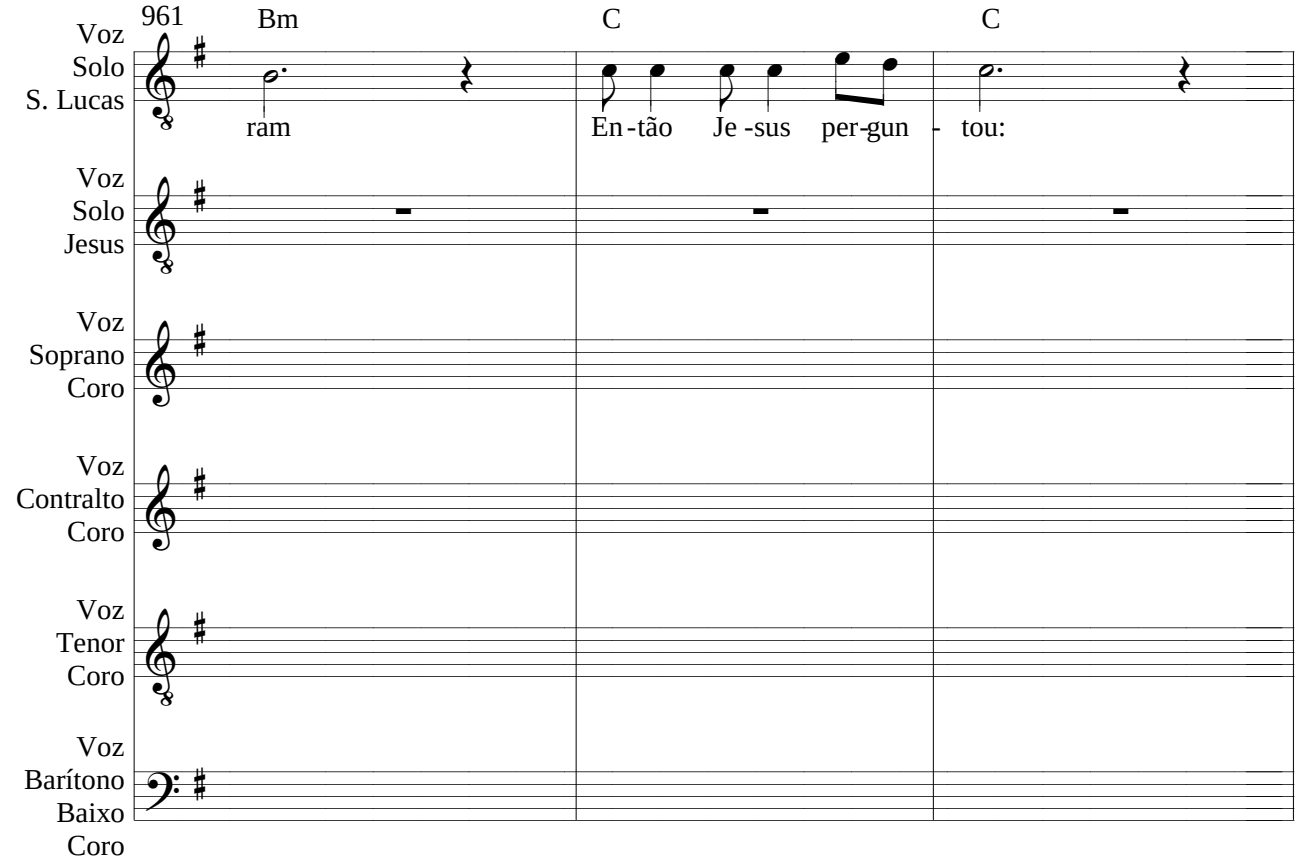
961
Bm
C
C
Voz Solo S. Lucas
ram
En-tão Je-sus per-gun-tou:
Voz Solo Jesus
Voz Soprano Coro
Voz Contralto Coro
Voz Tenor Coro
Voz Barítono Baixo Coro

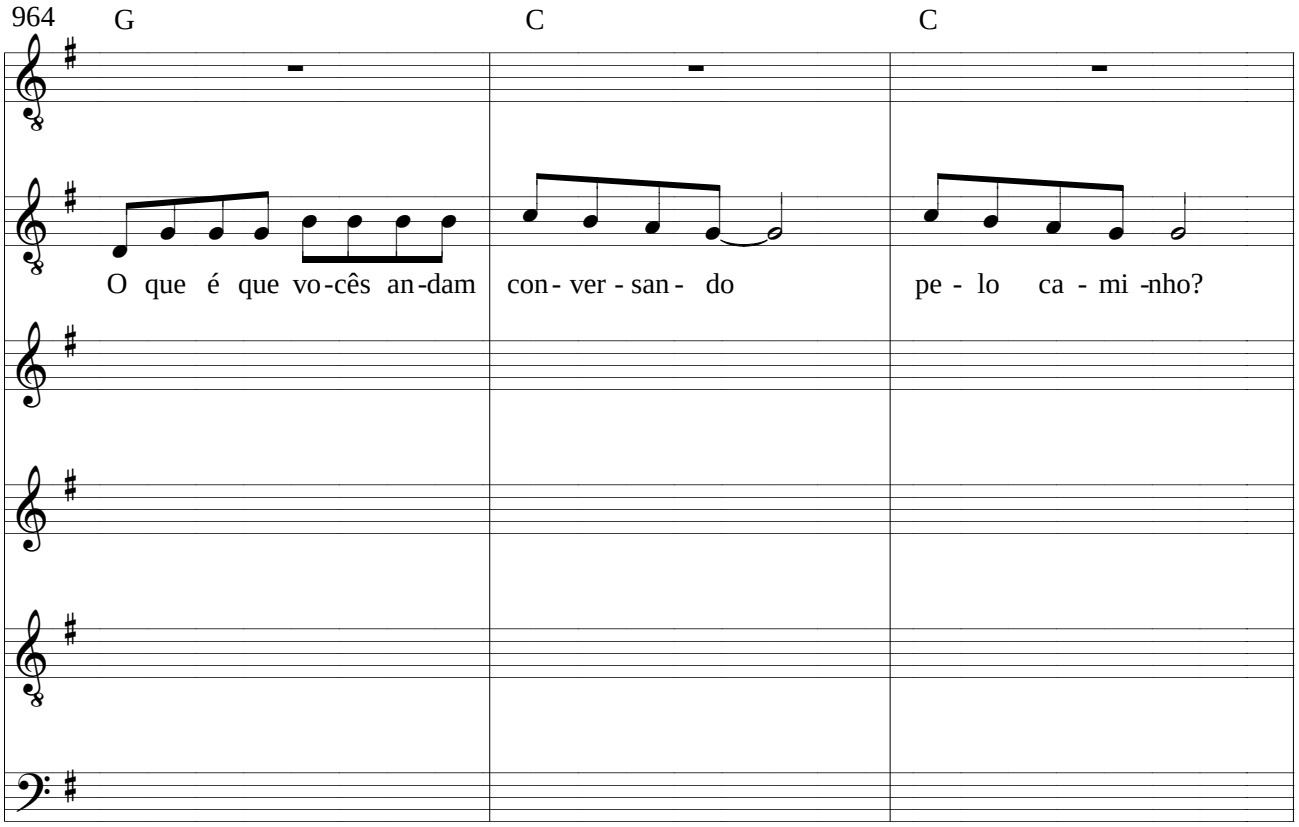
964
G
C
C
O que é que vo-cês an-dam
con-ver-san-do
pe-lo ca-mi-nho?

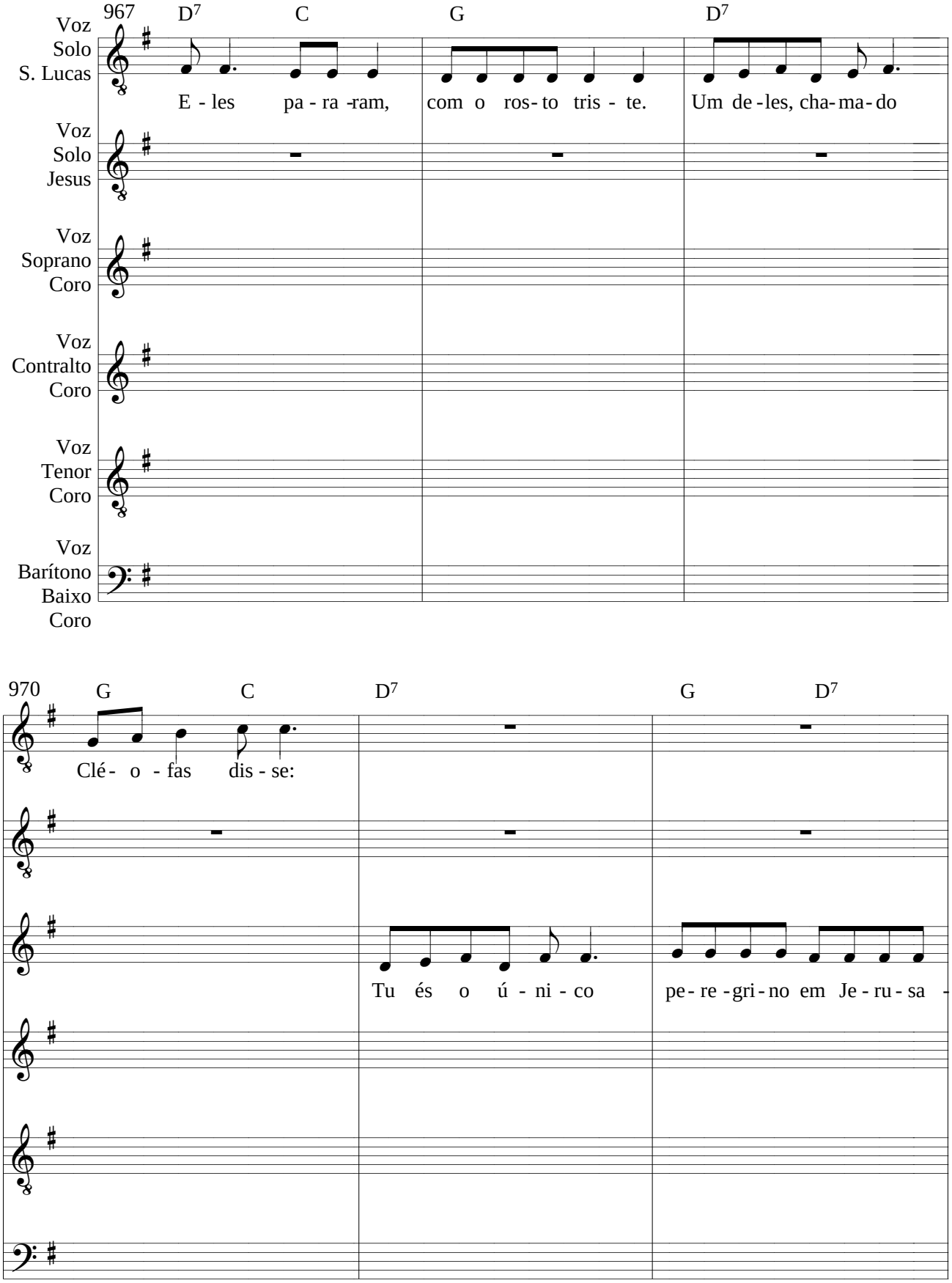
967
D7
C
G
D7
Voz Solo S. Lucas
E - les pa - ra -ram, com o ros- to tris - te. Um de -les, cha- ma- do
Voz Solo Jesus
Voz Soprano Coro
Voz Contralto Coro
Voz Tenor Coro
Voz Barítono Baixo Coro
970
G
C
D7
G
D7
Clé- o - fas dis - se:
Tu és o ú - ni - co pe- re -gri- no em Je - ru - sa -

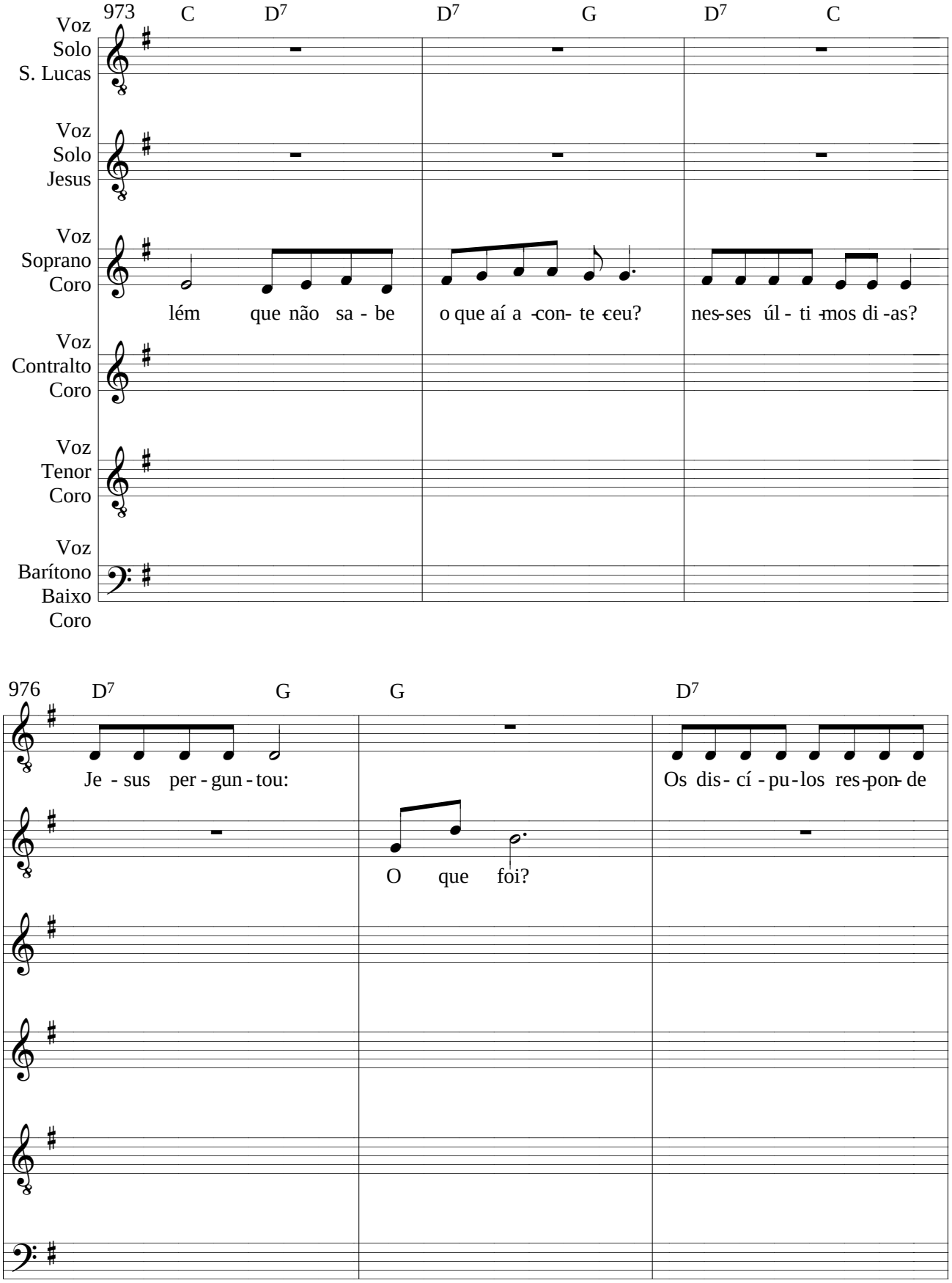
973
C
D7
D7
G
D7
C
Voz Solo S. Lucas
Voz Solo Jesus
Voz Soprano Coro
lém que não sa - be
o que aí a -con- te ceu?
nes-ses úl - ti -mos di -as?
Voz Contralto Coro
Voz Tenor Coro
Voz Barítono Baixo Coro
976
D7
G
G
D7
Je - sus per - gun - tou:
O que foi?
Os dis- cí - pu-los res-pon- de

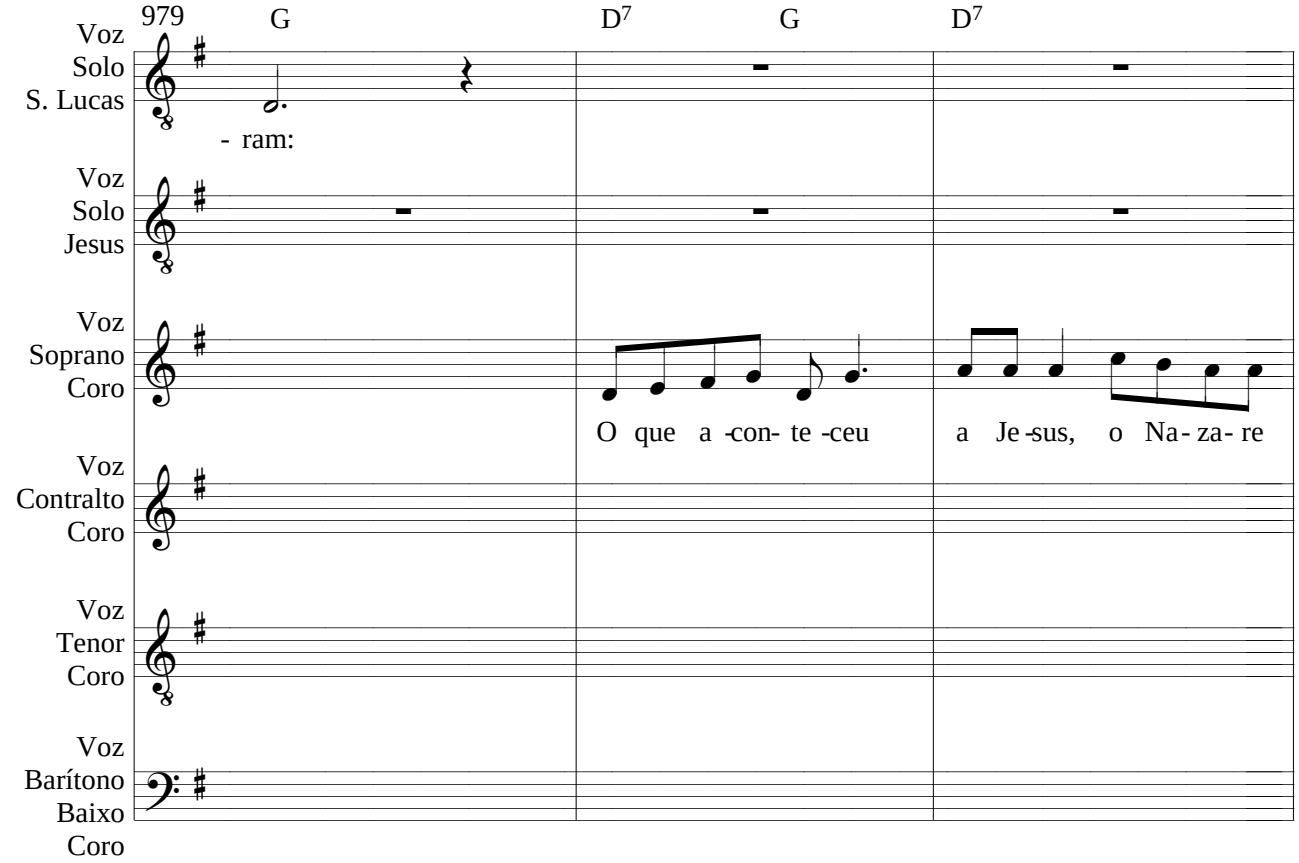
979
G
D7
G
D7
Voz Solo S. Lucas
- ram:
Voz Solo Jesus
Voz Soprano Coro
O que a -con- te -ceu
a Je -sus, o Na- za- re
Voz Contralto Coro
Voz Tenor Coro
Voz Barítono Baixo Coro

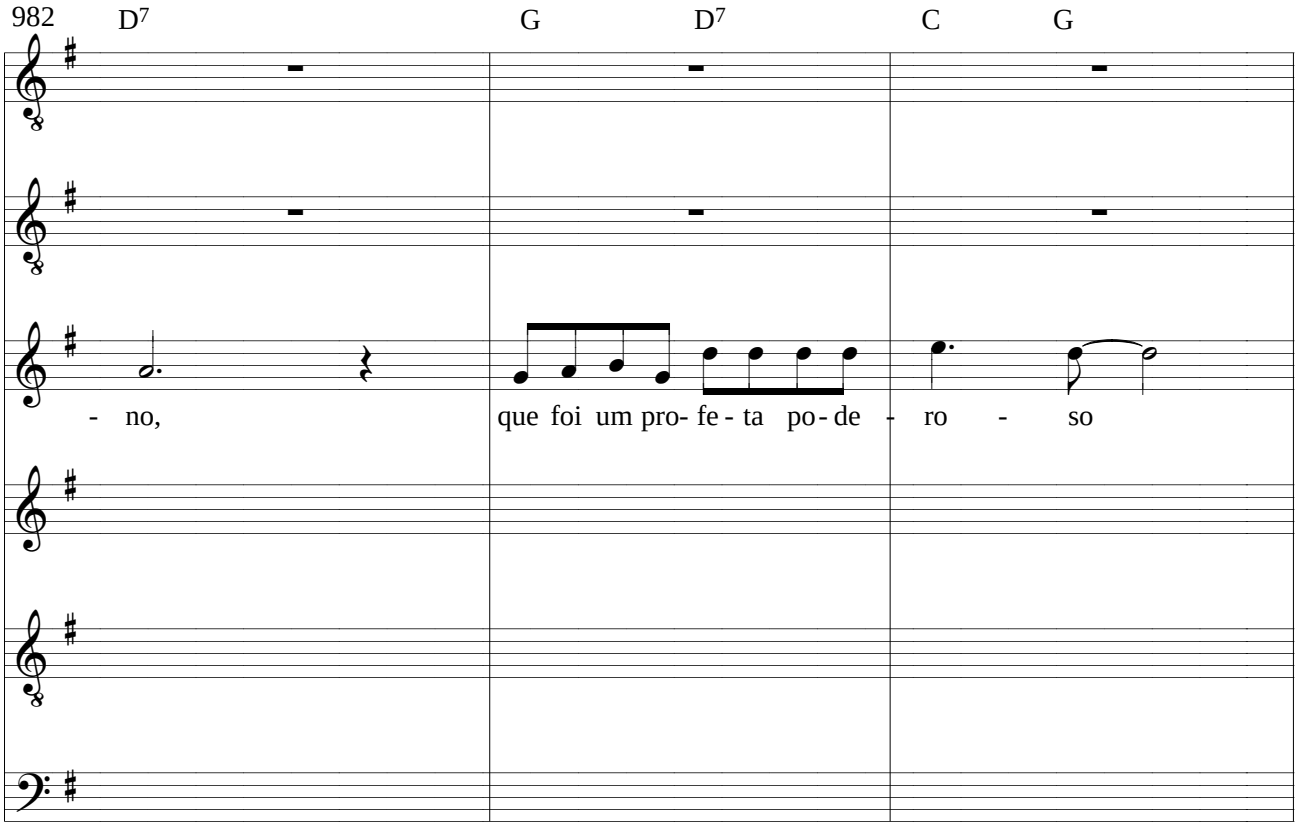
982
D7
G
D7
C
G
- no,
que foi um pro- fe - ta po - de - ro - so

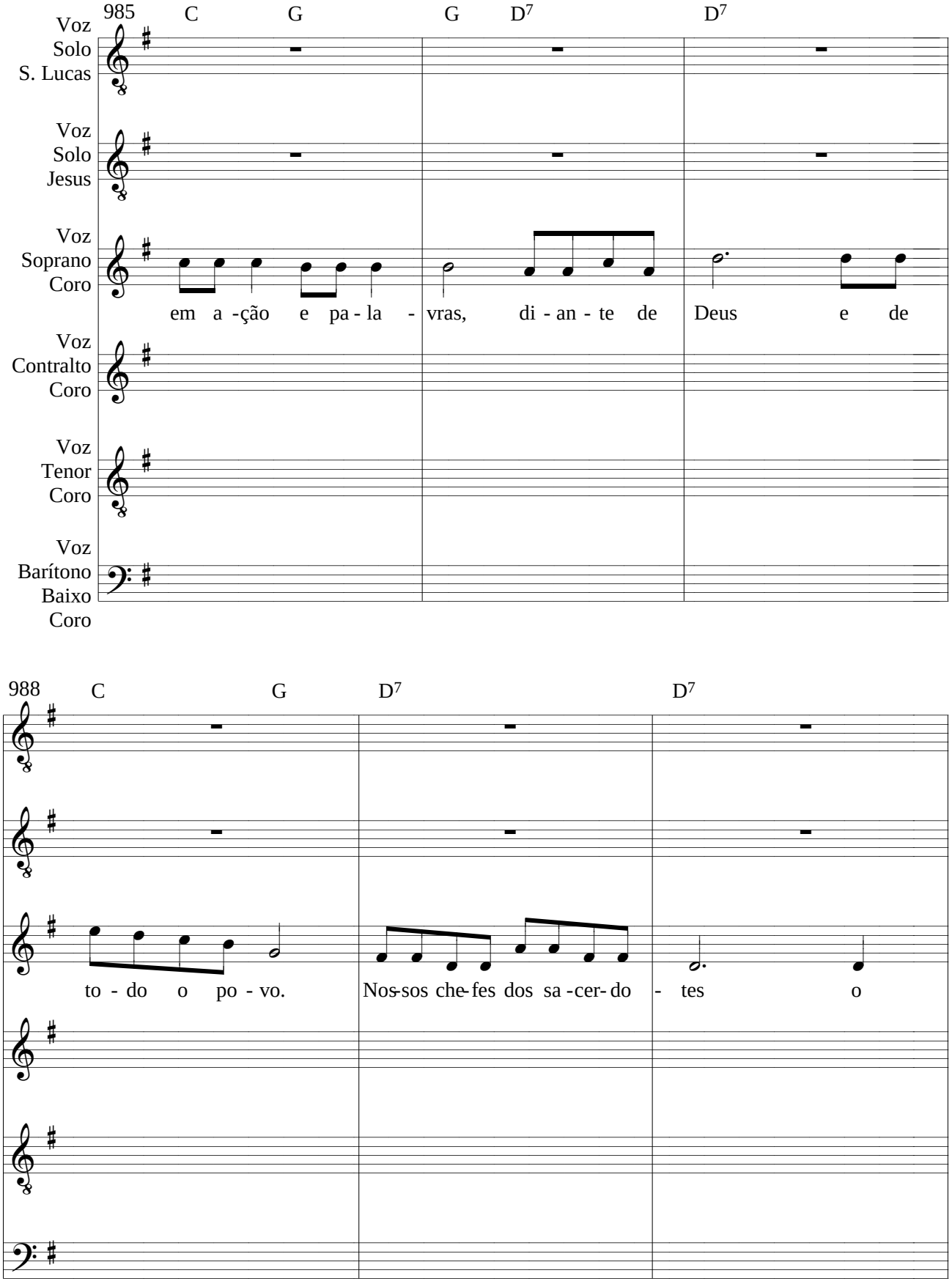
985
C
G
G
D7
D7
Voz Solo S. Lucas
Voz Solo Jesus
Voz Soprano Coro
em a -ção e pa - la - vras, di - an - te de Deus e de
Voz Contralto Coro
Voz Tenor Coro
Voz Barítono Baixo Coro
988
C
G
D7
D7
to - do o po - vo.
Nos-sos che-fes dos sa -cer- do - tes o

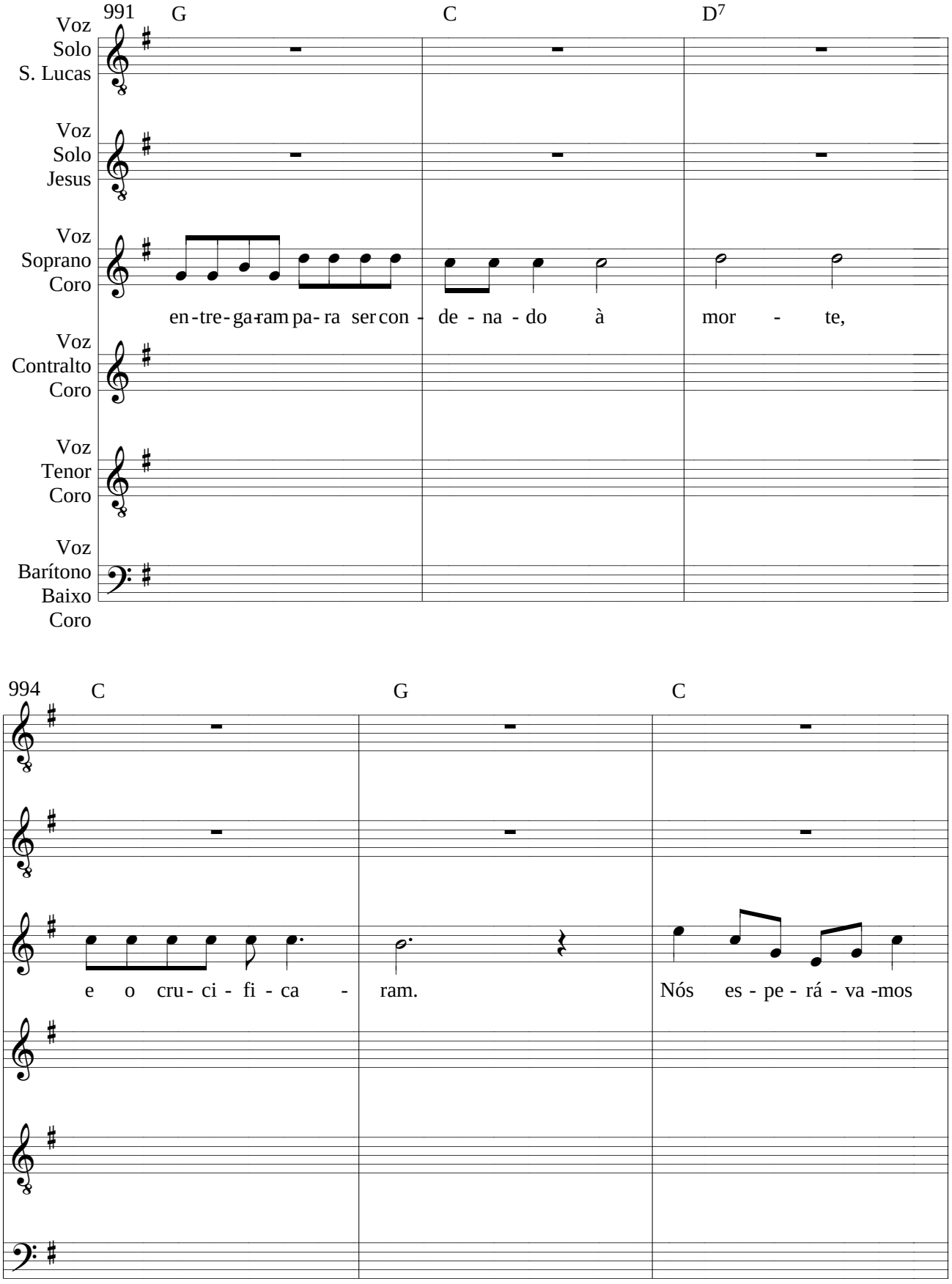
991
G
C
D7
Voz Solo S. Lucas
Voz Solo Jesus
Voz Soprano Coro
en-tre-ga-ram pa-ra ser con - de - na - do à mor - te,
Voz Contralto Coro
Voz Tenor Coro
Voz Barítono Baixo Coro
994
C
G
C
e o cru- ci - fi - ca - ram.
Nós es - pe - rá - va -mos

997 D7 C G D7 G

Voz Solo S. Lucas

Voz Solo Jesus

Voz Soprano Coro

que fos- se e - le o li -ber - ta - dor de Is - ra - el,

Voz Contralto Coro

Voz Tenor Coro

Voz Barítono Baixo Coro

1000 D7 G D7 C

mas, a - pe - sar de tu - do is - so, já faz três di - as que tu - do

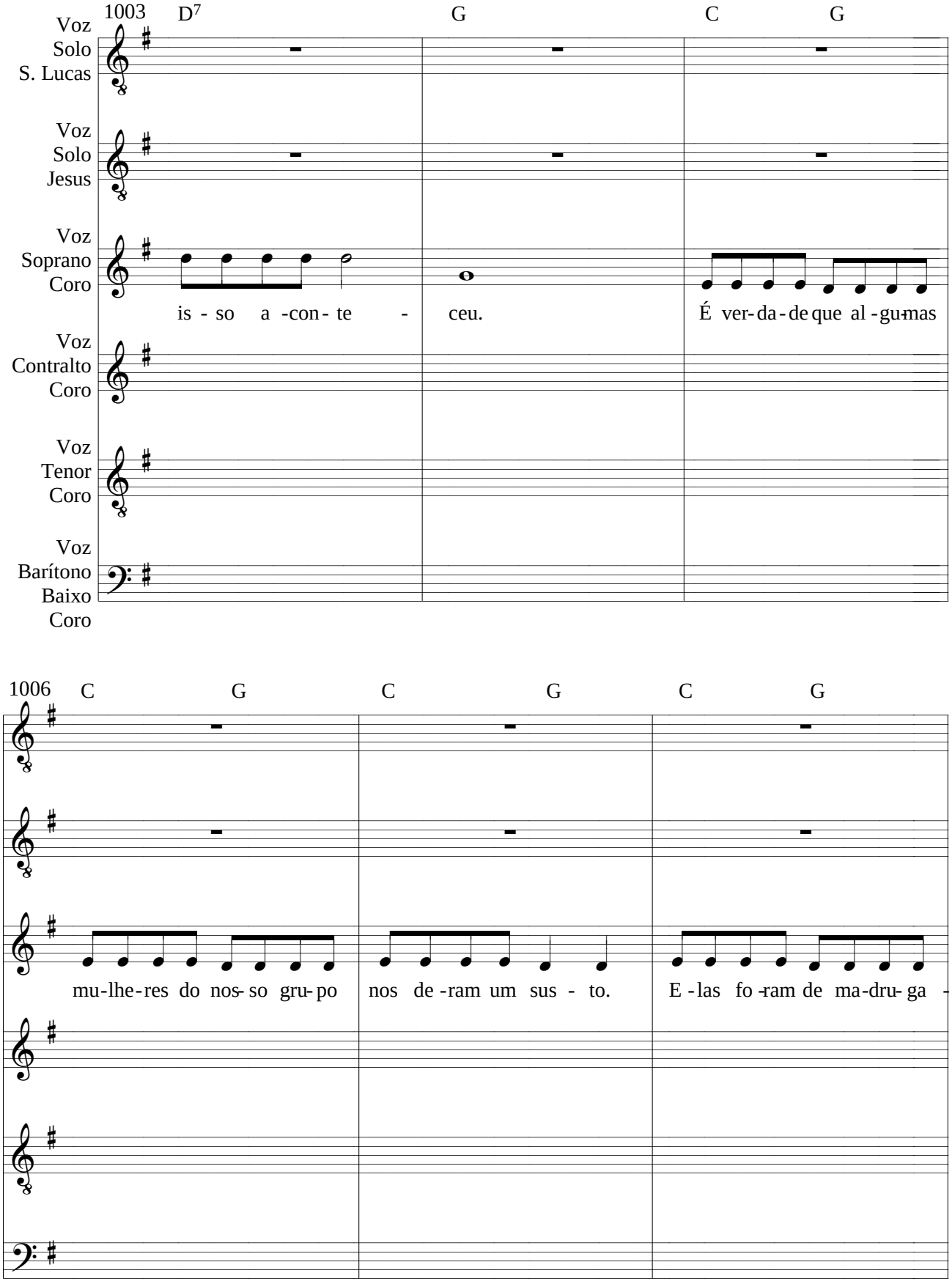
1003
D7
G
C
G
Voz Solo S. Lucas
Voz Solo Jesus
Voz Soprano Coro
is - so a -con- te - ceu.
É ver-da-de que al -gu-mas
Voz Contralto Coro
Voz Tenor Coro
Voz Barítono Baixo Coro
1006
C
G
C
G
C
G
mu-lhe-res do nos-so gru-po nos de -ram um sus - to.
E -las fo -ram de ma-dru-ga -

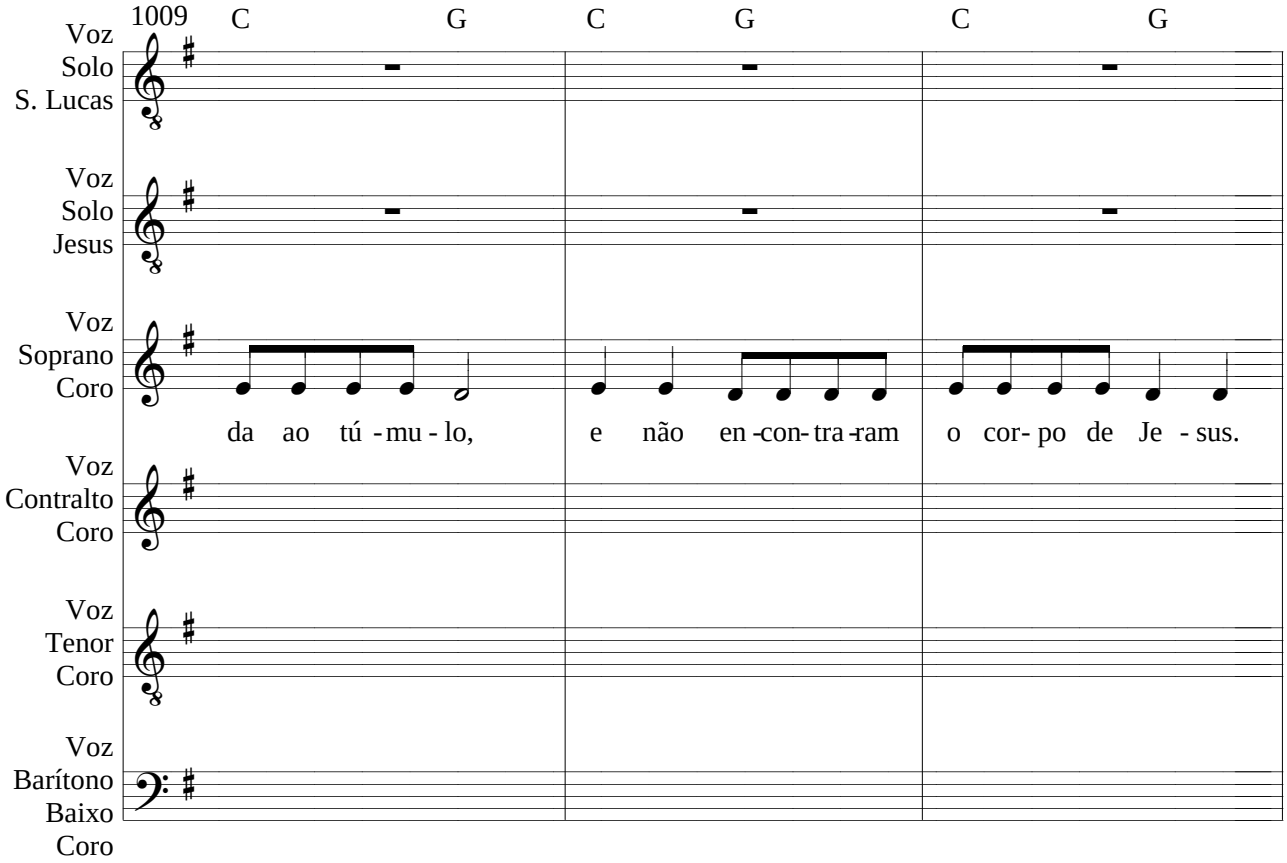
1009
C G C G C G
Voz Solo S. Lucas
Voz Solo Jesus
Voz Soprano Coro
da ao tú - mu - lo, e não en - con - tra - ram o cor - po de Je - sus.
Voz Contralto Coro
Voz Tenor Coro
Voz Barítono Baixo Coro

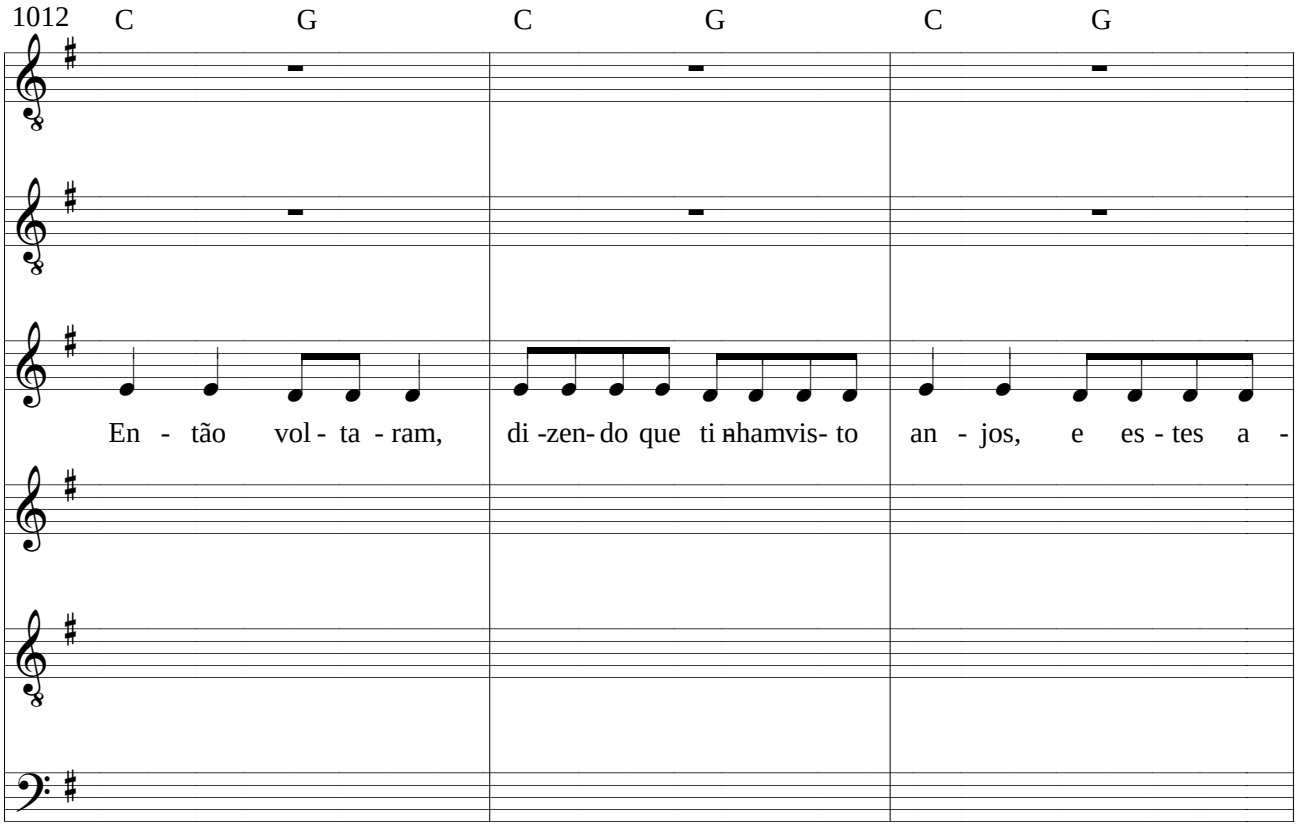
1012
C G C G C G
En - tão vol - ta - ram, di - zen - do que ti - nham vis - to an - jos, e es - tes a -

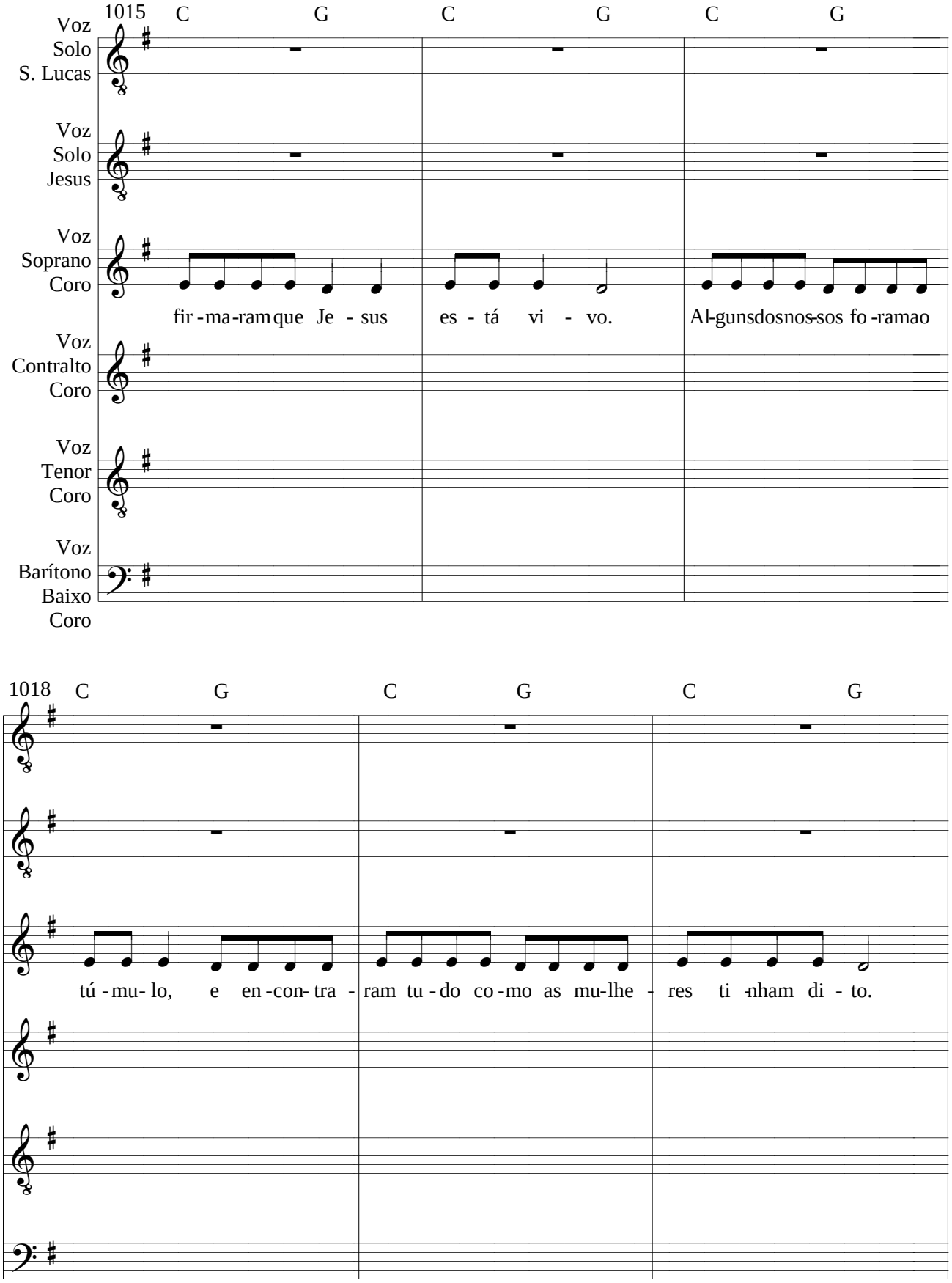
1015
C G C G C G
Voz Solo S. Lucas
Voz Solo Jesus
Voz Soprano Coro
fir-ma-ram que Je - sus es - tá vi - vo. Al-guns dos nos-sos fo-ram ao
Voz Contralto Coro
Voz Tenor Coro
Voz Barítono Baixo Coro
1018
C G C G C G
tú-mu-lo, e en-con-tra-ram tu-do co-mo as mu-lhe-res ti-nham di-to.

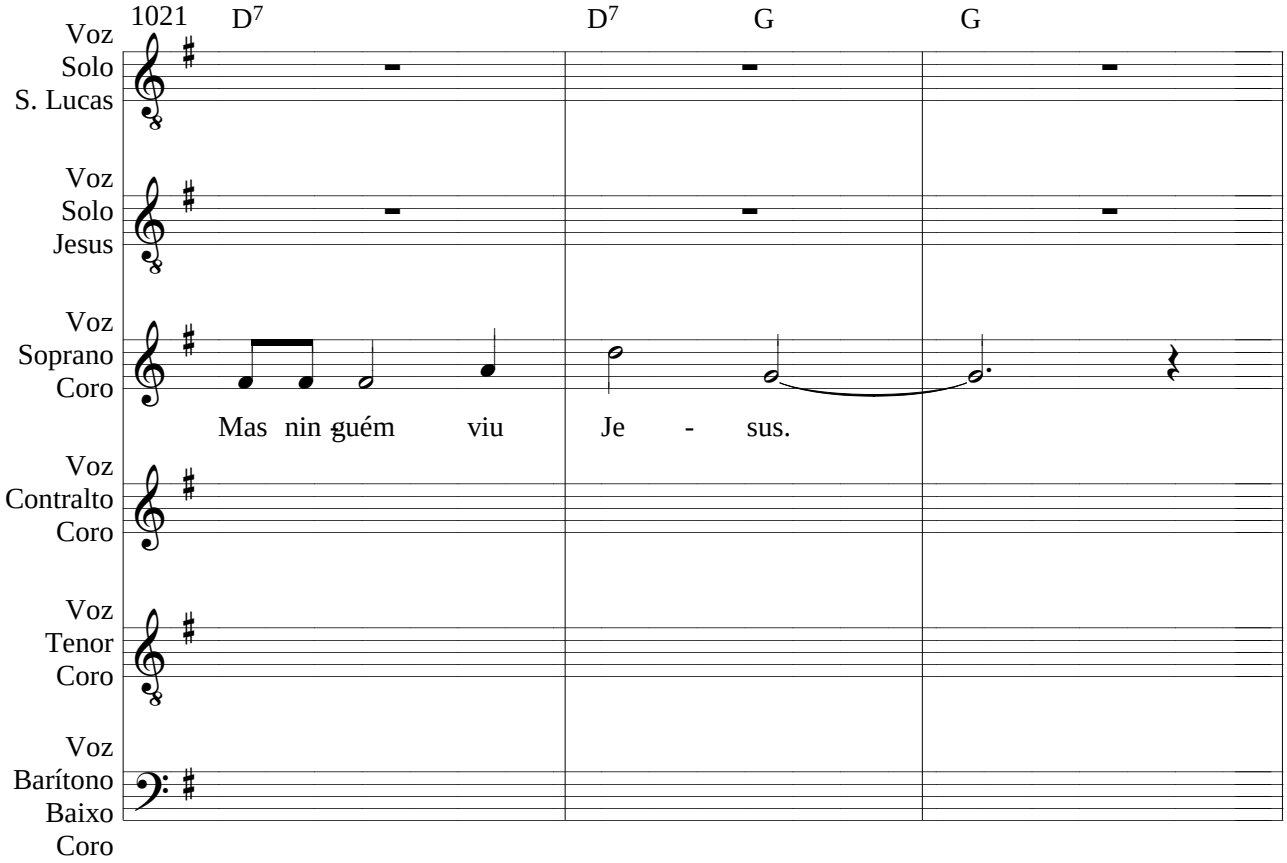
1021
D7
D7
G
G
Voz
Solo
S. Lucas
Voz
Solo
Jesus
Voz
Soprano
Coro
Mas nin guém viu Je - sus.
Voz
Contralto
Coro
Voz
Tenor
Coro
Voz
Barítono
Baixo
Coro

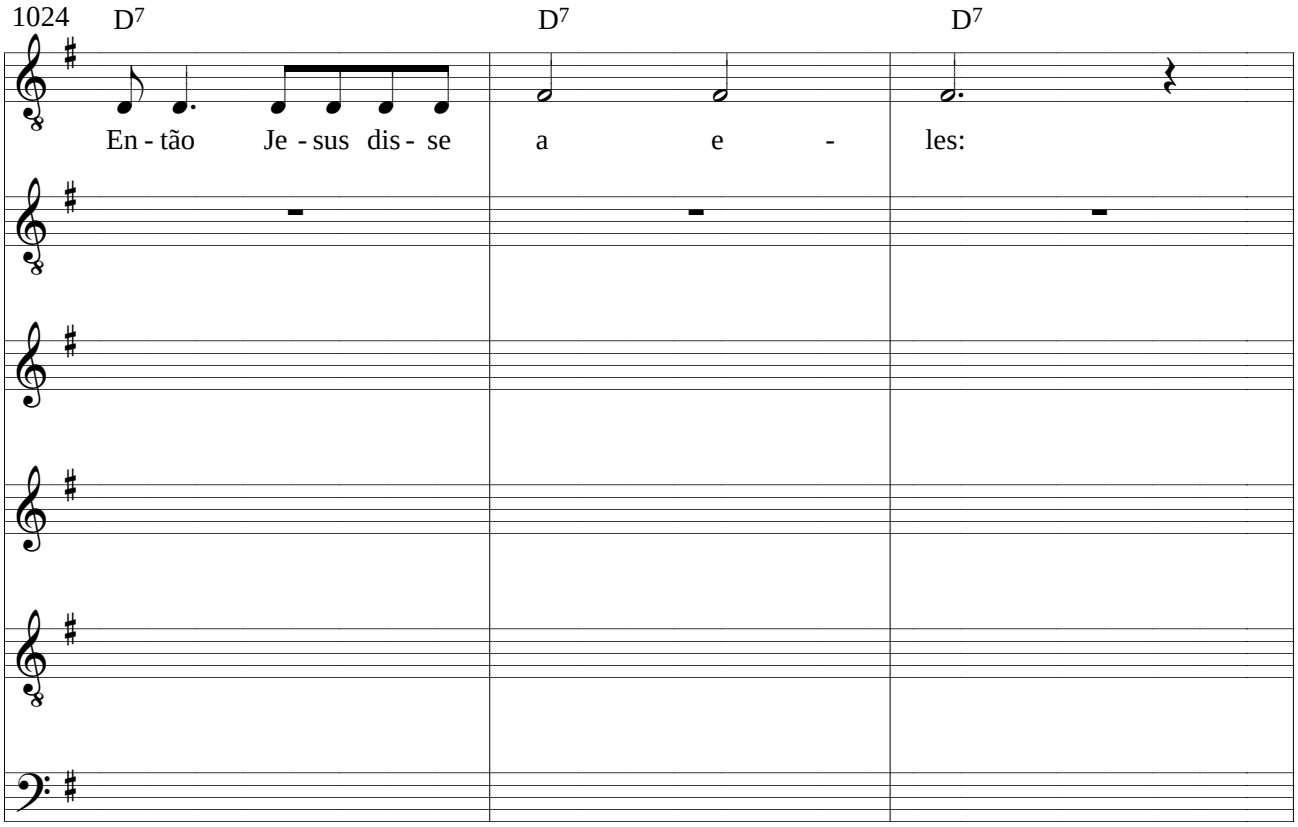
1024
D7
D7
D7
En - tão Je - sus dis - se a e - les:

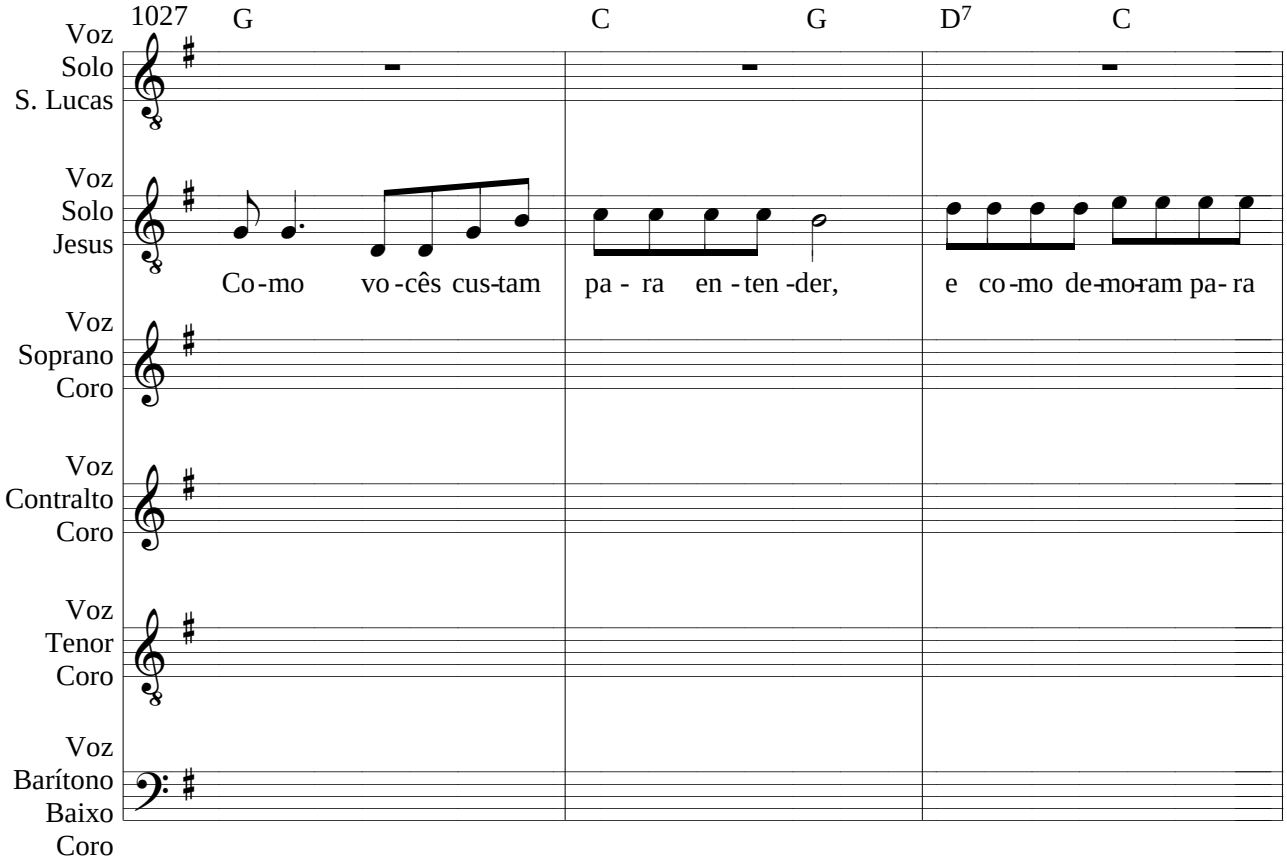
1027
G
C
G
D7
C
Voz Solo S. Lucas
Voz Solo Jesus
Co-mo vo-cês cus-tam pa- ra en-ten-der, e co-mo de-mo-ram pa- ra
Voz Soprano Coro
Voz Contralto Coro
Voz Tenor Coro
Voz Barítono Baixo Coro

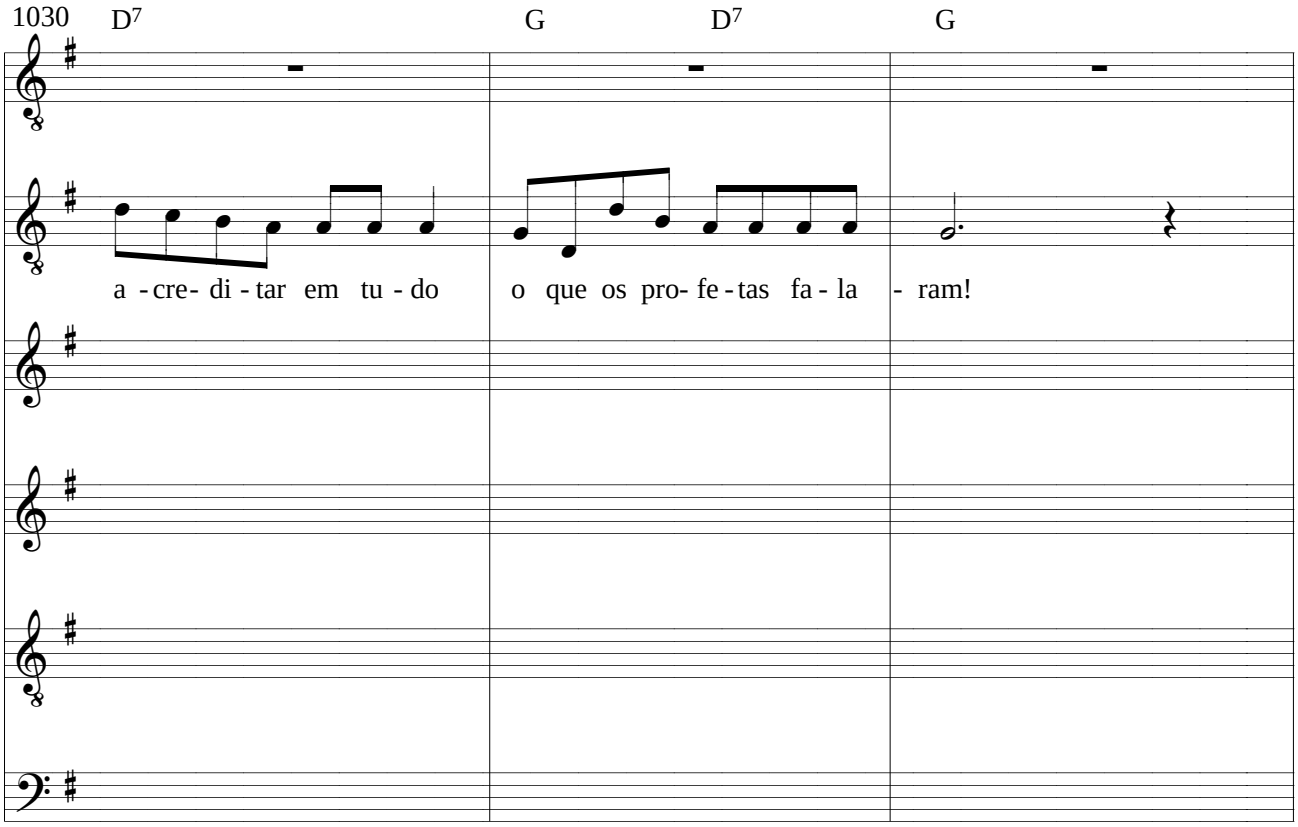
1030
D7
G
D7
G
a -cre- di -tar em tu - do o que os pro- fe -tas fa - la - ram!

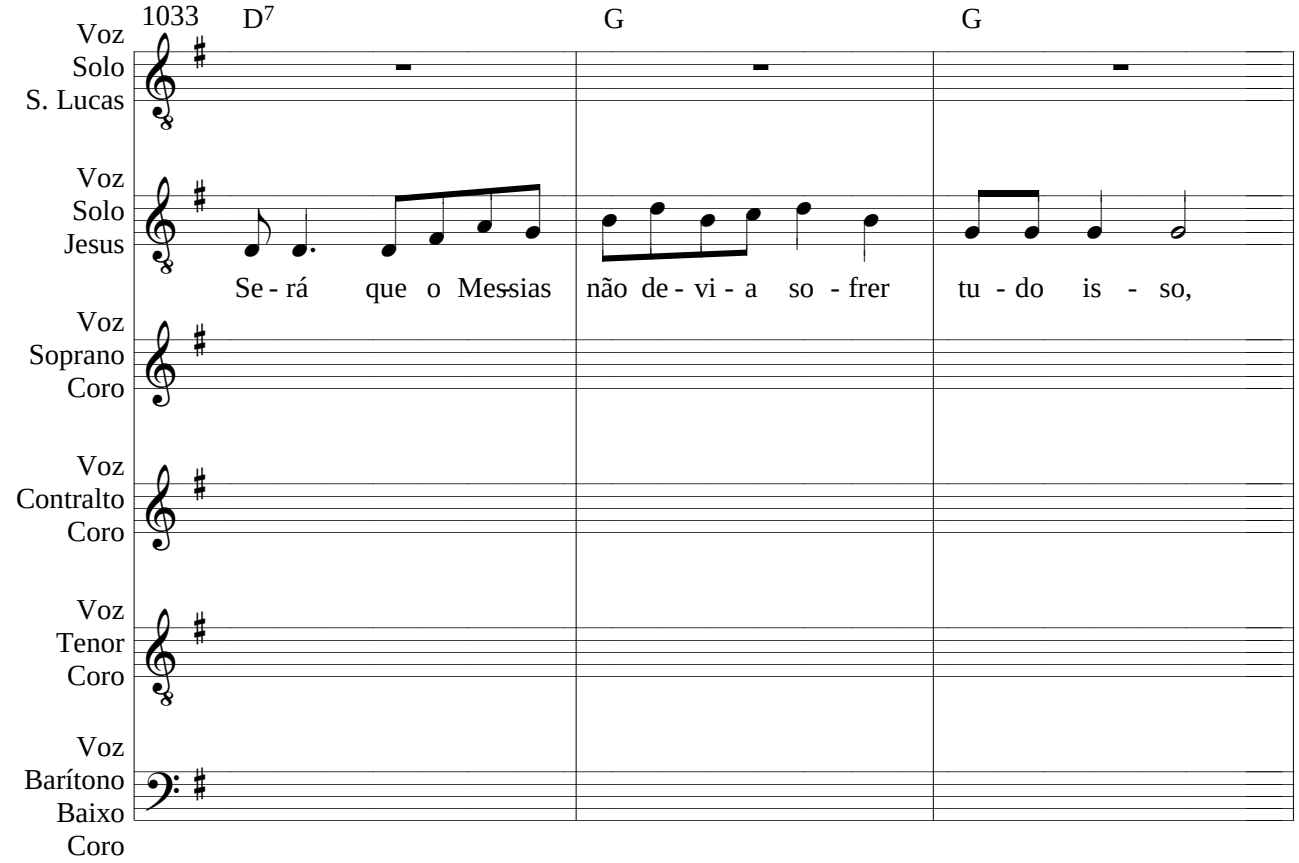
1033
D7
G
G
Voz Solo S. Lucas
Voz Solo Jesus
Se - rá que o Mes-sias não de - vi - a so - frer tu - do is - so,
Voz Soprano Coro
Voz Contralto Coro
Voz Tenor Coro
Voz Barítono Baixo Coro

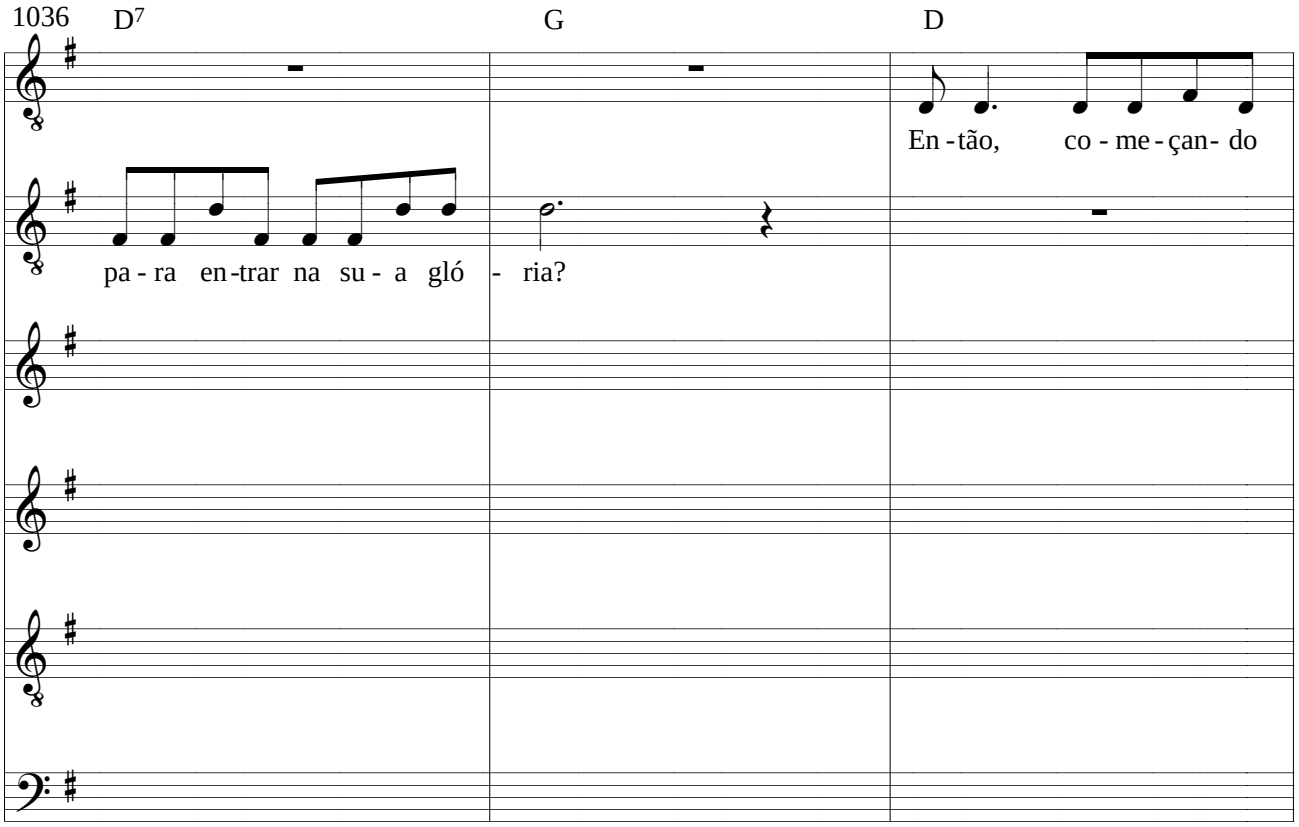
1036
D7
G
D
En - tão, co - me - çan- do
pa - ra en-trar na su - a gló - ria?

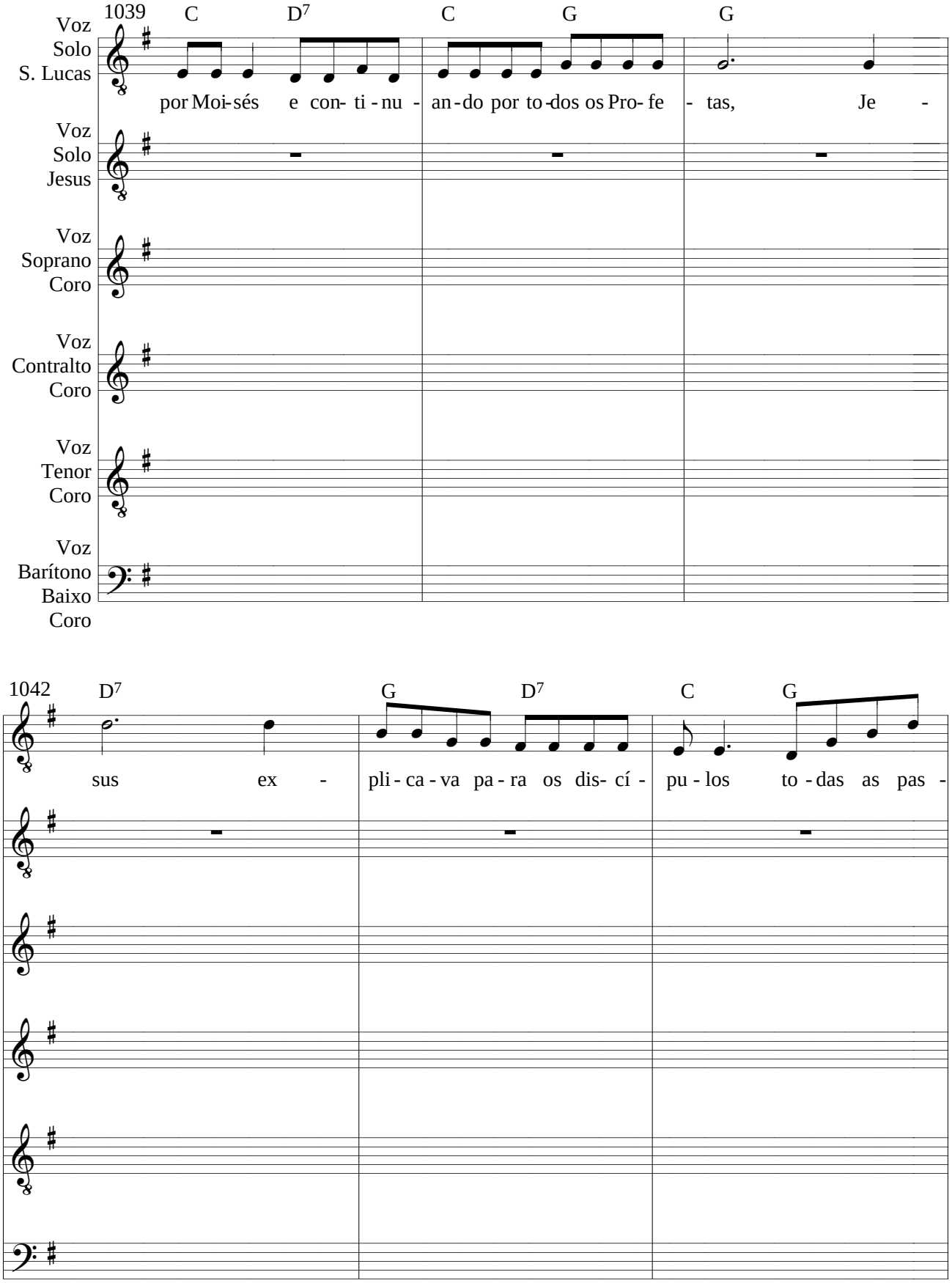
1039
C
D7
C
G
G
Voz Solo S. Lucas
por Moi-sés e con- ti - nu - an - do por to - dos os Pro- fe - tas, Je -
Voz Solo Jesus
Voz Soprano Coro
Voz Contralto Coro
Voz Tenor Coro
Voz Barítono Baixo Coro
1042
D7
G
D7
C
G
sus ex - pli - ca - va pa - ra os dis- cí - pu - los to - das as pas -

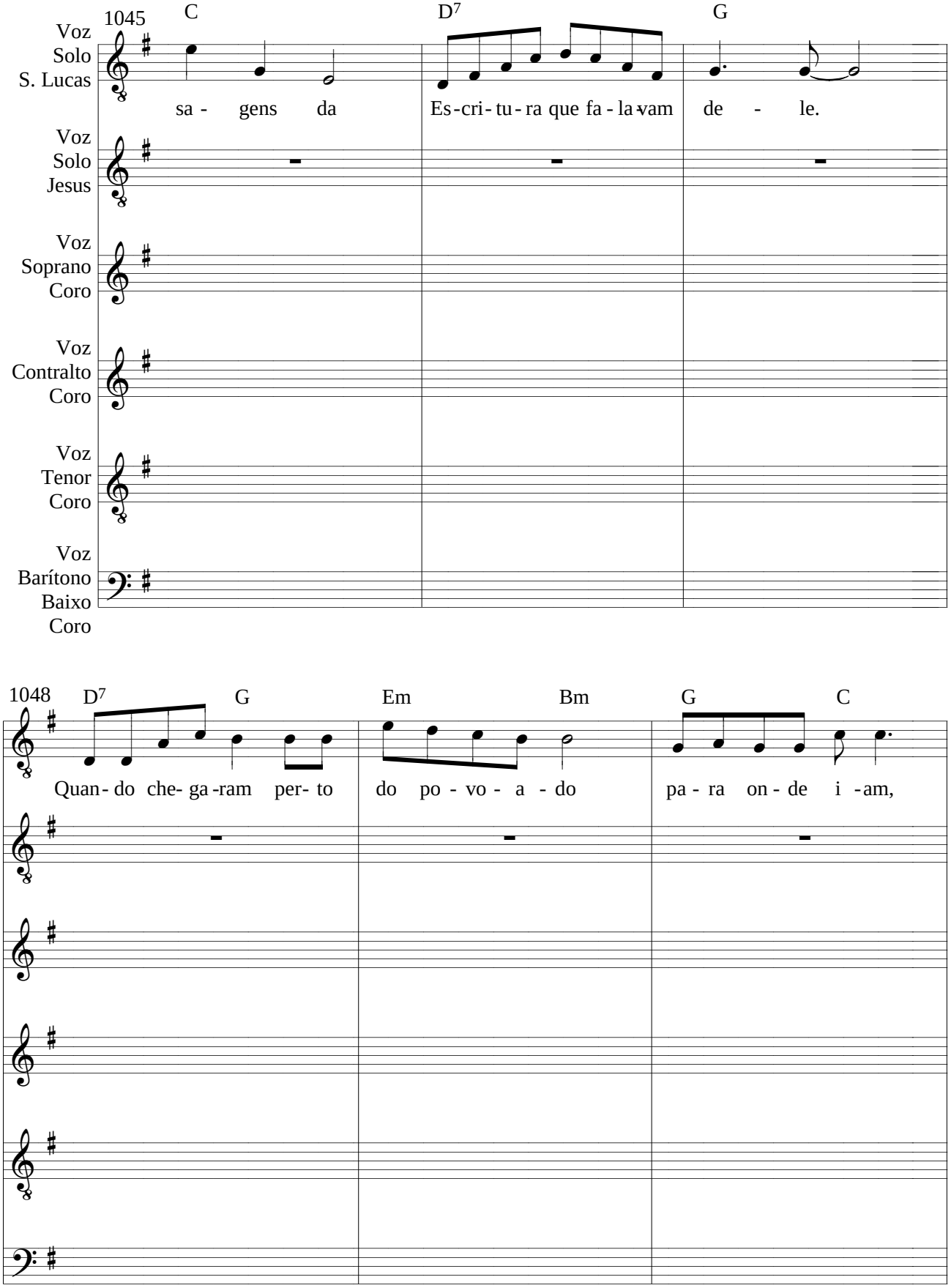
1045
C
D7
G
Voz Solo S. Lucas
sa - gens da
Es-cri-tu-ra que fa-la-vam
de - le.
Voz Solo Jesus
Voz Soprano Coro
Voz Contralto Coro
Voz Tenor Coro
Voz Barítono Baixo Coro
1048
D7
G
Em
Bm
G
C
Quan-do che-ga-ram per-to
do po-vo-a-do
pa-ra on-de i-am,

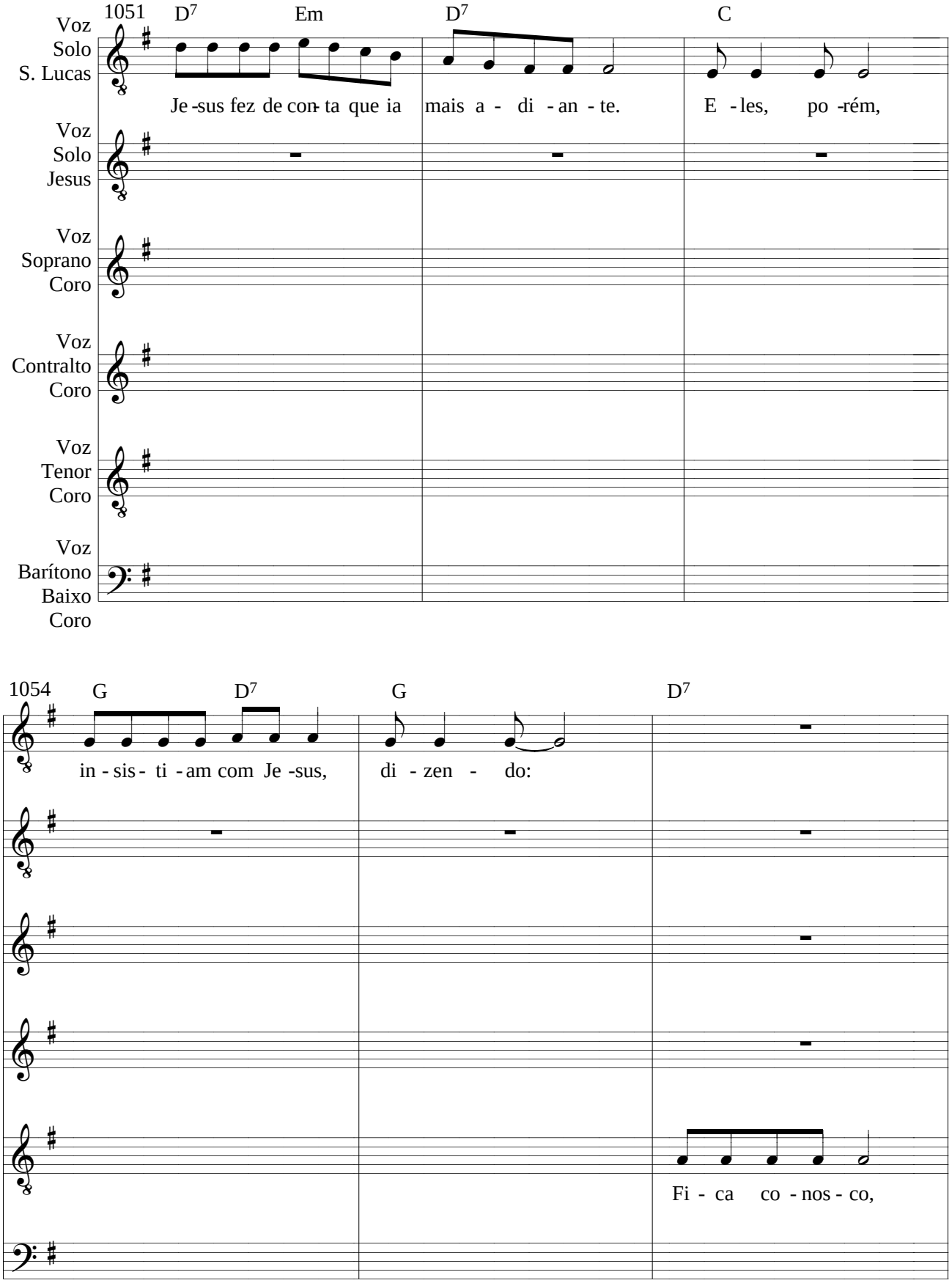
1051
D7
Em
D7
C
Voz Solo S. Lucas
Je -sus fez de con- ta que ia mais a - di - an - te.
E - les, po -rém,
Voz Solo Jesus
Voz Soprano Coro
Voz Contralto Coro
Voz Tenor Coro
Voz Barítono Baixo Coro
1054
G
D7
G
D7
in - sis - ti - am com Je -sus,
di - zen - do:
Fi - ca co - nos - co,

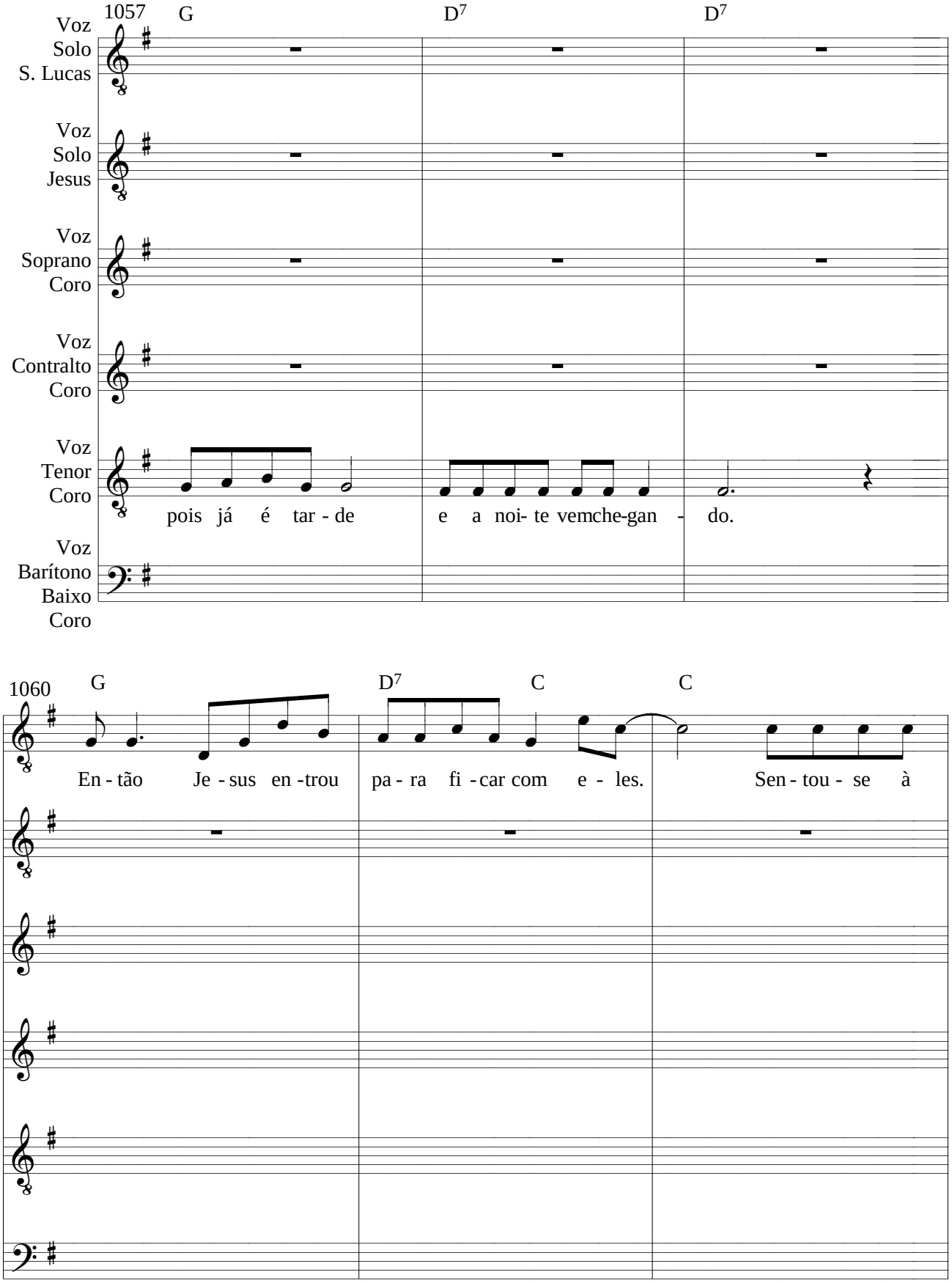
1057
G
D7
D7
Voz Solo S. Lucas
Voz Solo Jesus
Voz Soprano Coro
Voz Contralto Coro
Voz Tenor Coro
pois já é tar - de
e a noi- te vemche-gan - do.
Voz Barítono Baixo Coro
1060
G
D7
C
C
En - tão Je - sus en -trou
pa - ra fi - car com e - les.
Sen - tou - se à

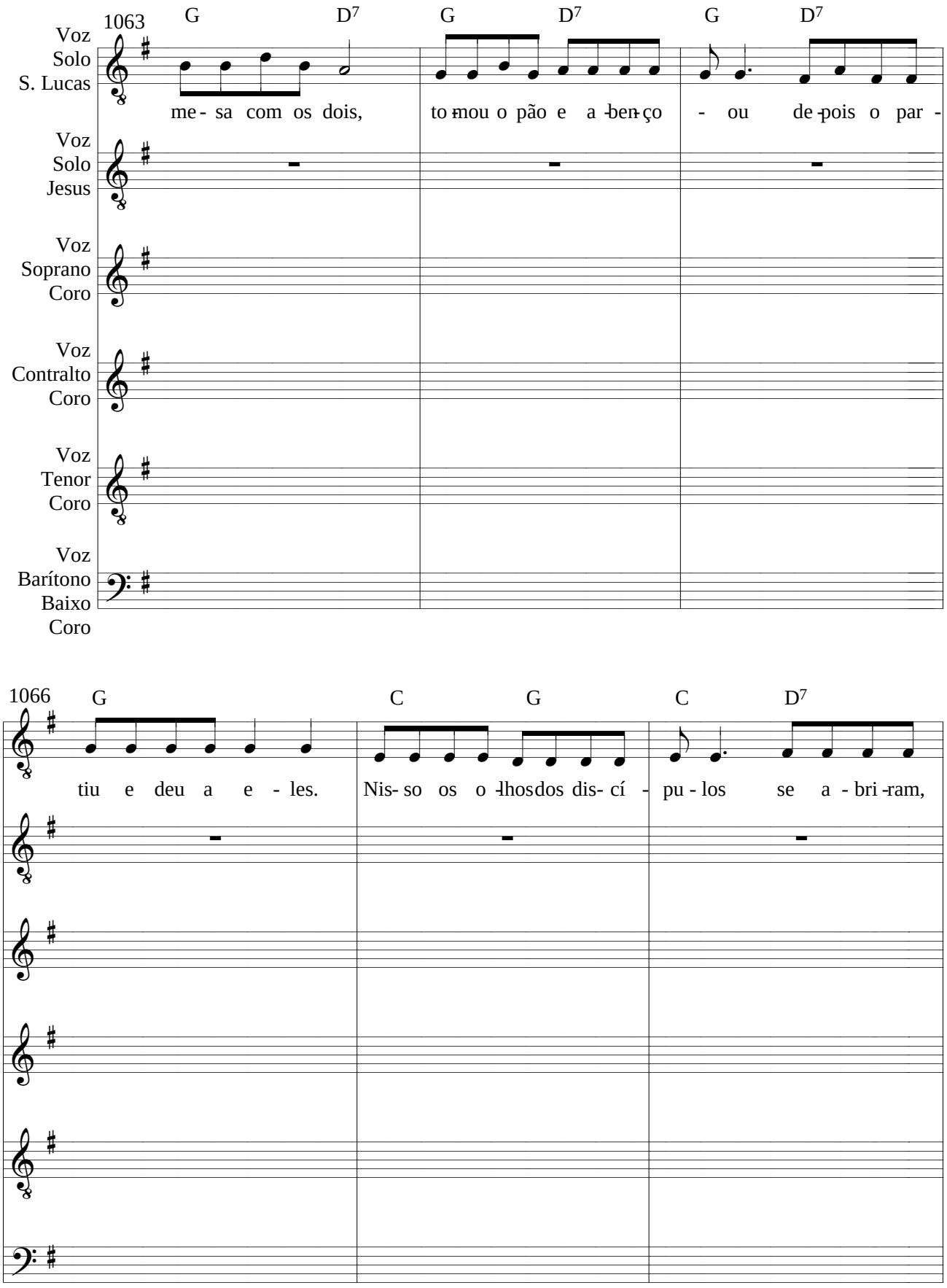
1063
G
D7
G
D7
G
D7
Voz Solo S. Lucas
me - sa com os dois,
to - mou o pão e a - ben - ço - ou de - pois o par -
Voz Solo Jesus
Voz Soprano Coro
Voz Contralto Coro
Voz Tenor Coro
Voz Barítono Baixo Coro
1066
G
C
G
C
D7
tiu e deu a e - les.
Nis- so os o - lhos dos dis- cí - pu - los se a - bri - ram,

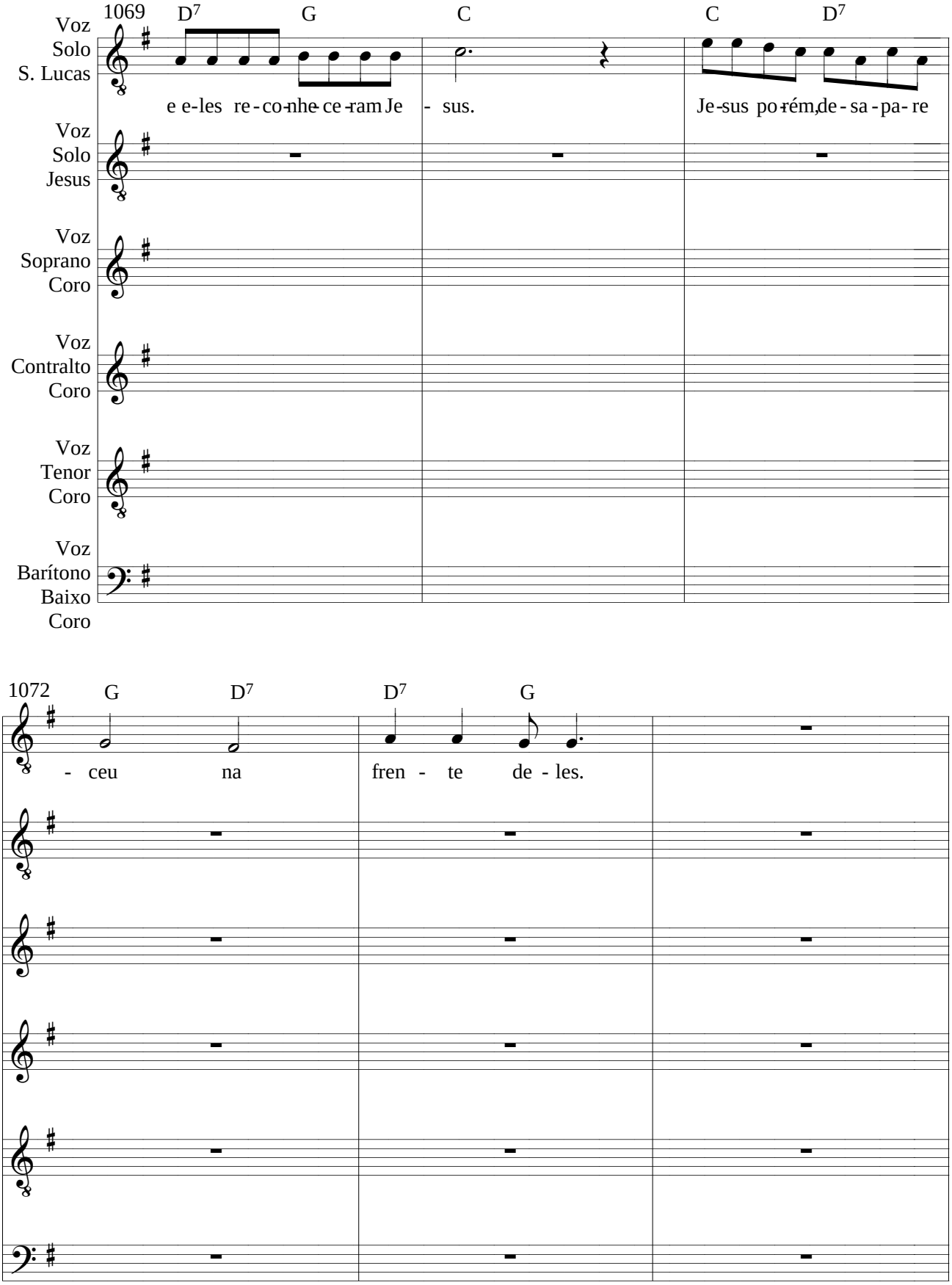
1069
D7
G
C
C
D7
Voz
Solo
S. Lucas
e e-les re-co-nhe-ce-ram Je - sus.
Je-sus po-rém, de-sa-pa-re
Voz
Solo
Jesus
Voz
Soprano
Coro
Voz
Contralto
Coro
Voz
Tenor
Coro
Voz
Barítono
Baixo
Coro
1072
G
D7
D7
G
- ceu na fren - te de - les.

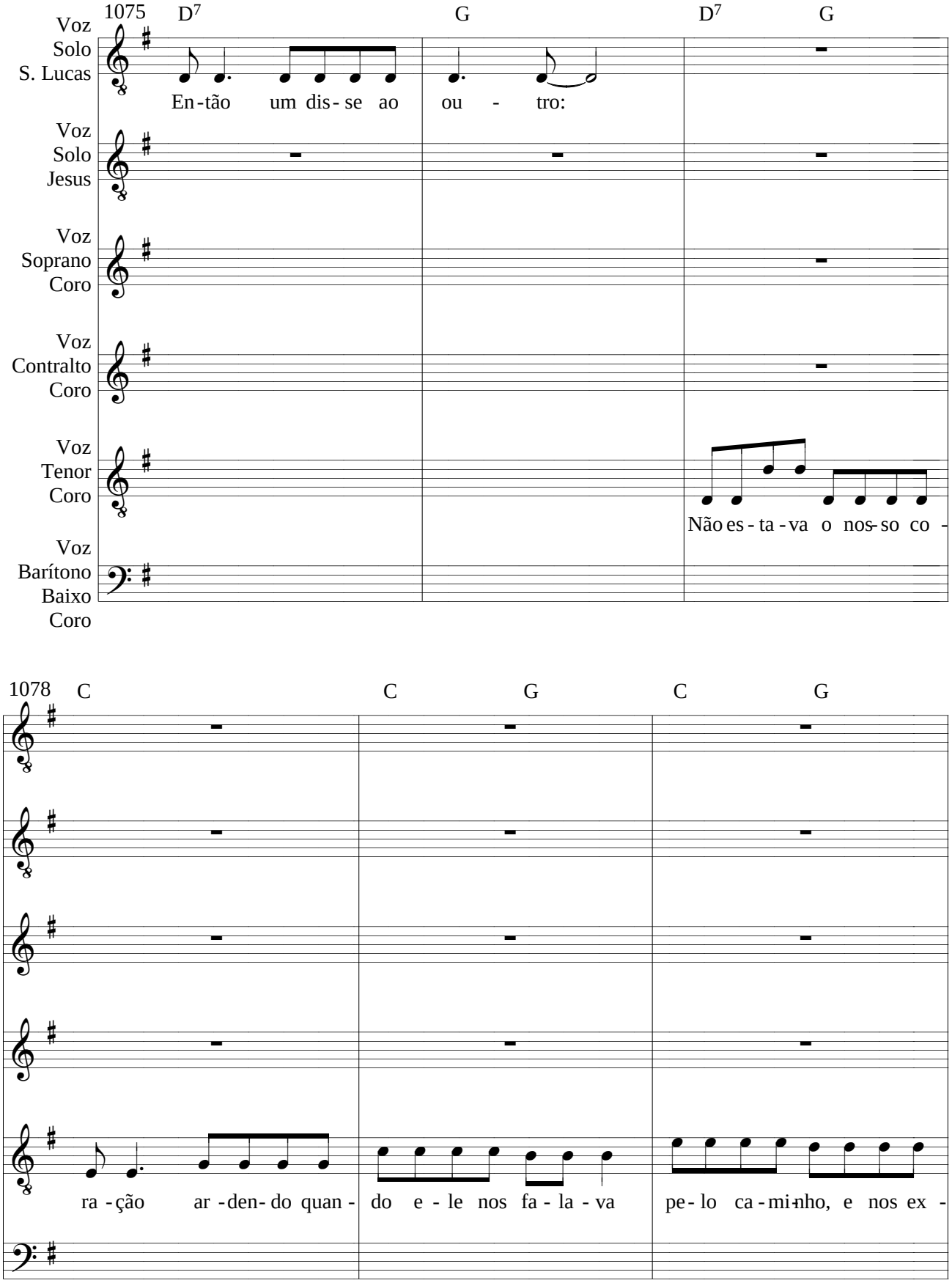
1075
D7
G
D7
G
Voz Solo S. Lucas
En-tão um dis-se ao ou - tro:
Voz Solo Jesus
Voz Soprano Coro
Voz Contralto Coro
Voz Tenor Coro
Não es-ta-va o nos-so co -
Voz Barítono Baixo Coro
1078
C
C
G
C
G
ra-ção ar-den-do quan- do e-le nos fa-la-va pe-lo ca-mi-nho, e nos ex -

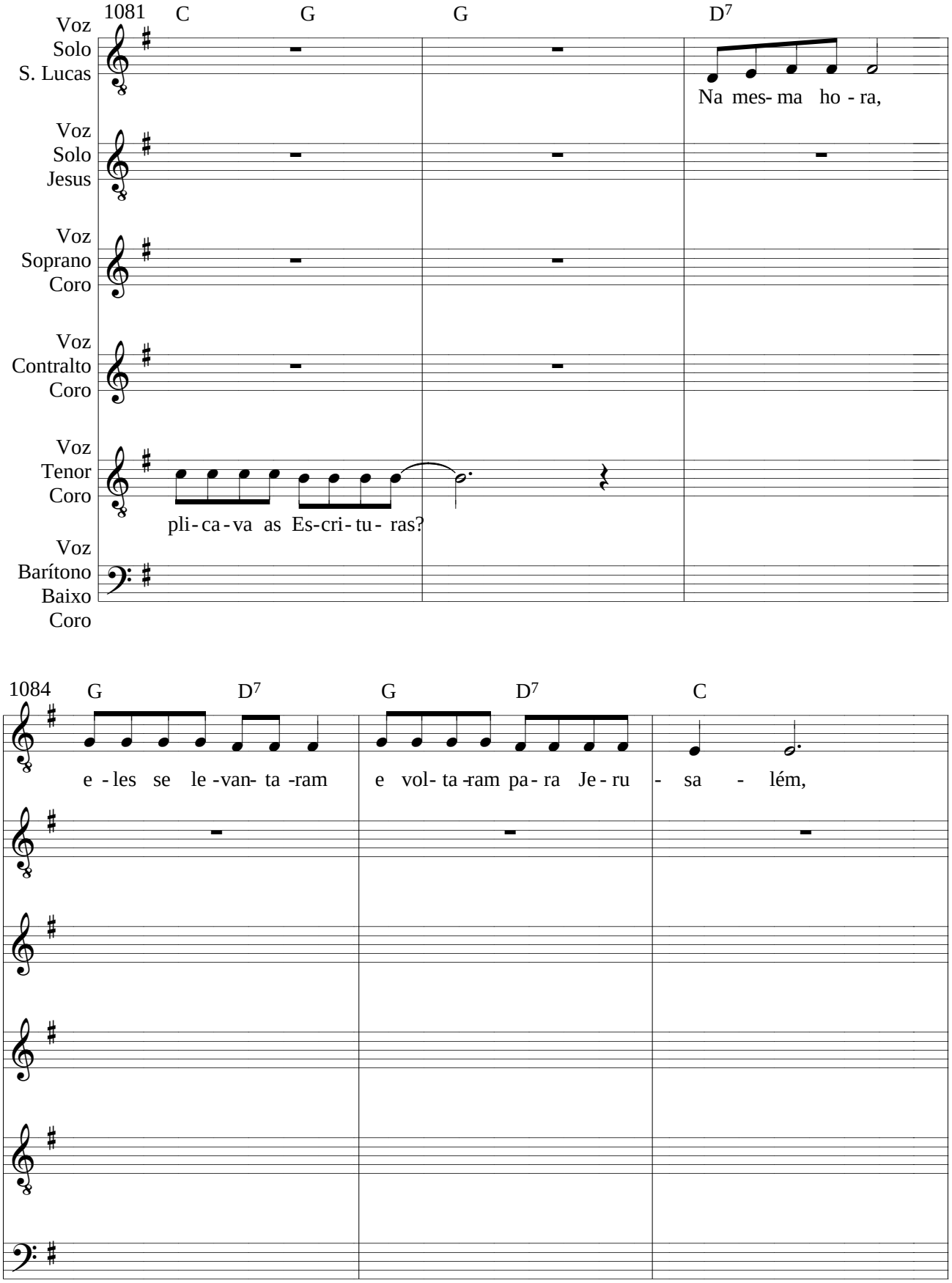
1081
C
G
G
D7
Voz Solo S. Lucas
Na mes- ma ho - ra,
Voz Solo Jesus
Voz Soprano Coro
Voz Contralto Coro
Voz Tenor Coro
pli- ca - va as Es-cri- tu- ras?
Voz Barítono Baixo Coro
1084
G
D7
G
D7
C
e - les se le -van- ta -ram e vol- ta -ram pa- ra Je - ru - sa - lém,

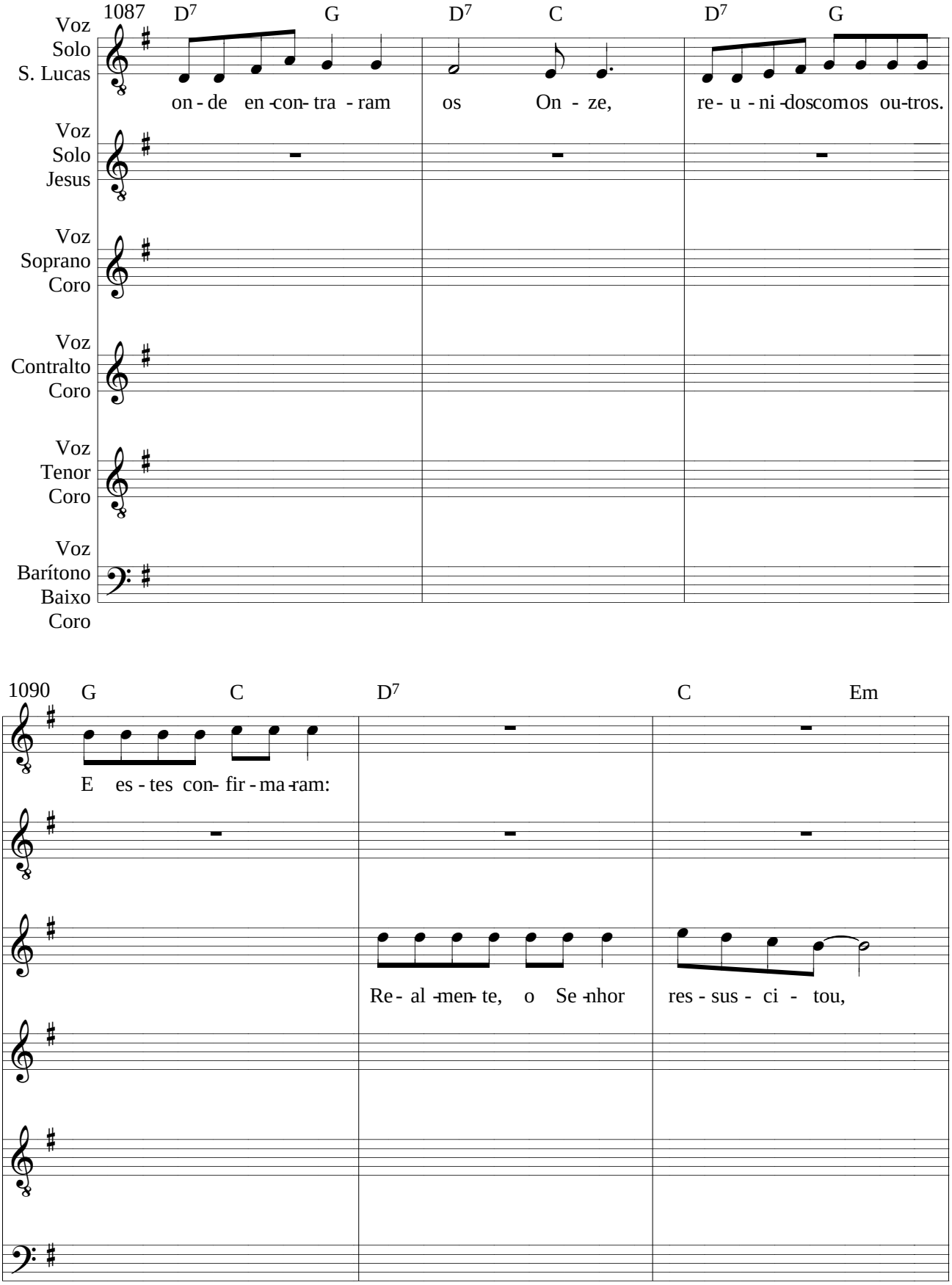
1087
D7 G D7 C D7 G
Voz Solo S. Lucas
on - de en -con- tra - ram os On - ze, re - u - ni -dos com os ou-tros.
Voz Solo Jesus
Voz Soprano Coro
Voz Contralto Coro
Voz Tenor Coro
Voz Barítono Baixo Coro
1090
G C D7 C Em
E es - tes con- fir - ma -ram:
Re - al -men- te, o Se -nhor res - sus - ci - tou,

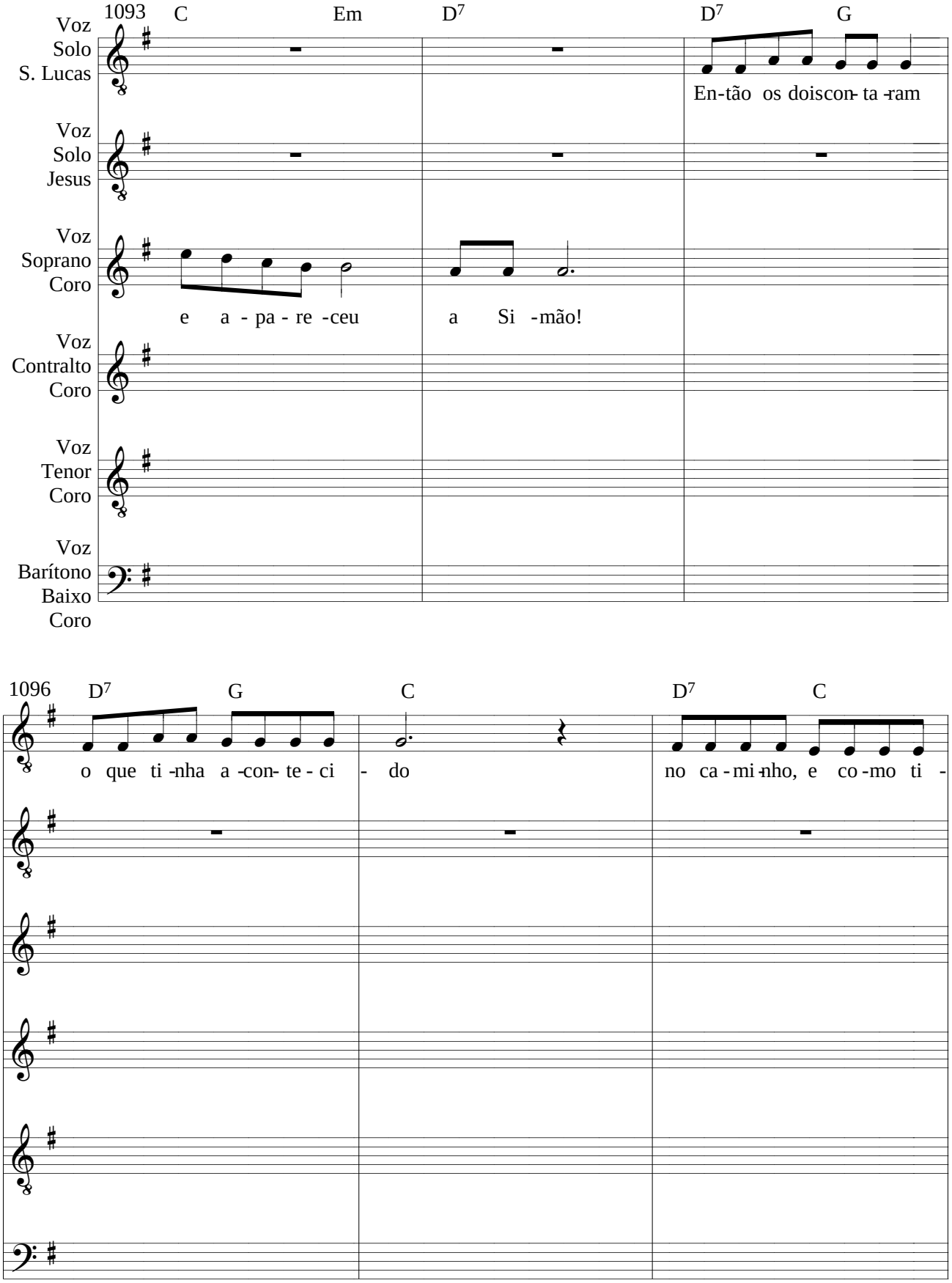
1093
C
Em
D7
D7
G
Voz Solo S. Lucas
En-tão os doiscon- ta -ram
Voz Solo Jesus
Voz Soprano Coro
e a - pa - re -ceu
a Si -mão!
Voz Contralto Coro
Voz Tenor Coro
Voz Barítono Baixo Coro
1096
D7
G
C
D7
C
o que ti -nha a -con- te - ci - do
no ca - mi -nho, e co -mo ti -

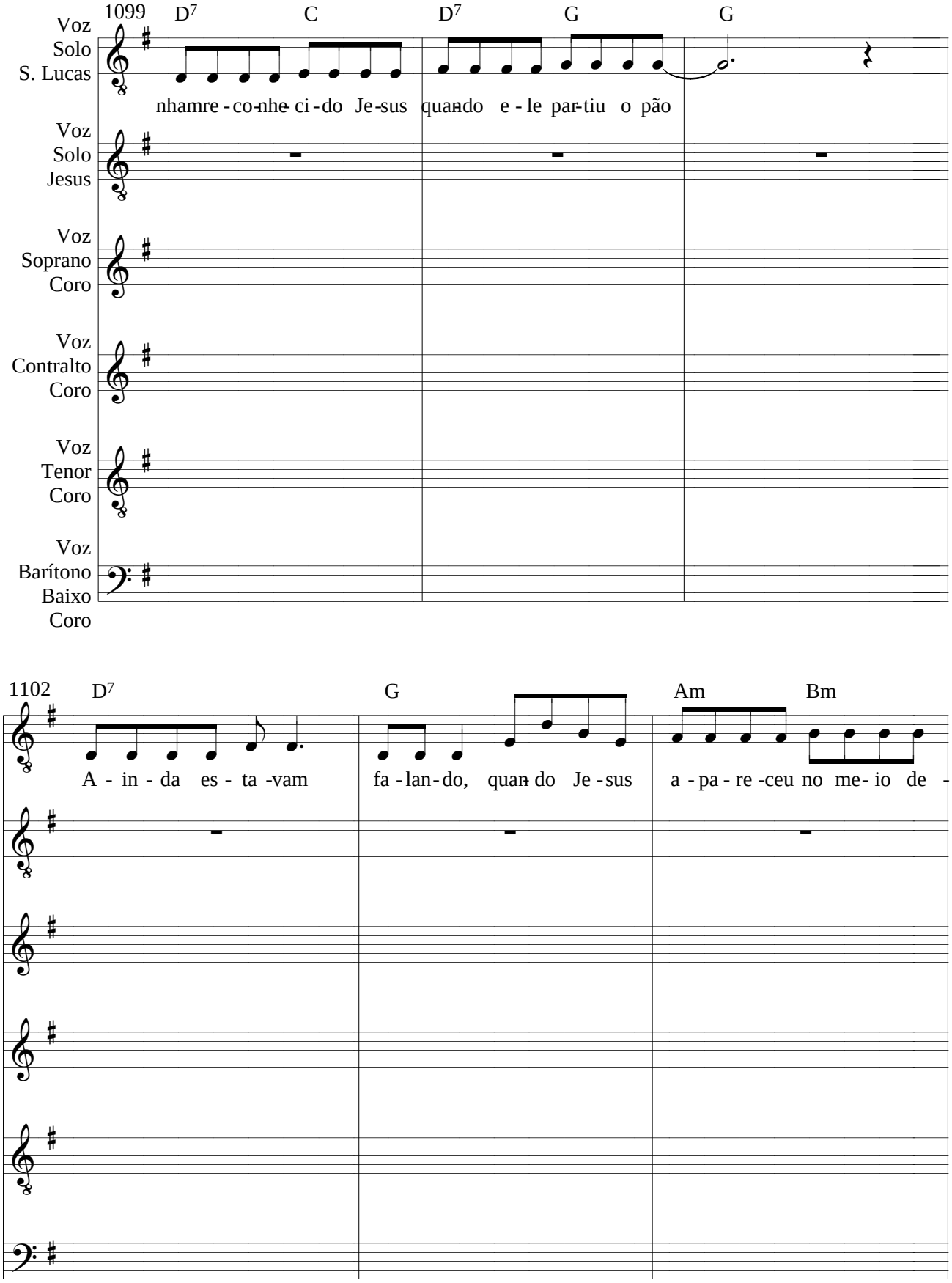
1099
D7
C
D7
G
G
Voz Solo S. Lucas
nhamre - co - nhe - ci - do Je - sus quan - do e - le par - tiu o pão
Voz Solo Jesus
Voz Soprano Coro
Voz Contralto Coro
Voz Tenor Coro
Voz Barítono Baixo Coro
1102
D7
G
Am
Bm
A - in - da es - ta - vam fa - lan - do, quan - do Je - sus a - pa - re - ceu no me - io de -

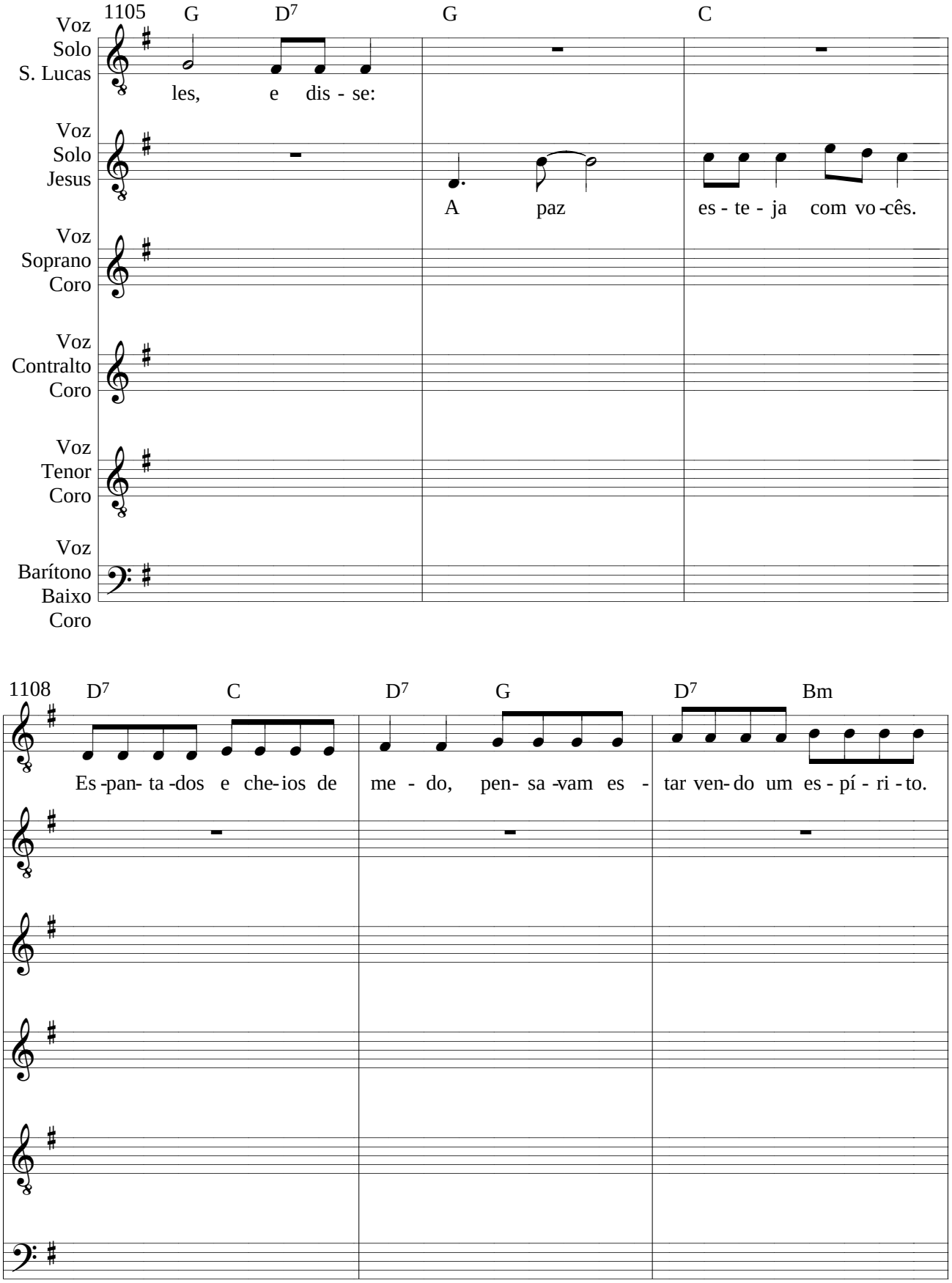
1105
G
D7
G
C
Voz Solo S. Lucas
les, e dis - se:
Voz Solo Jesus
A paz
es - te - ja com vo -cês.
Voz Soprano Coro
Voz Contralto Coro
Voz Tenor Coro
Voz Barítono Baixo Coro
1108
D7
C
D7
G
D7
Bm
Es -pan- ta -dos e che- ios de
me - do, pen- sa -vam es - tar ven- do um es - pí - ri - to.

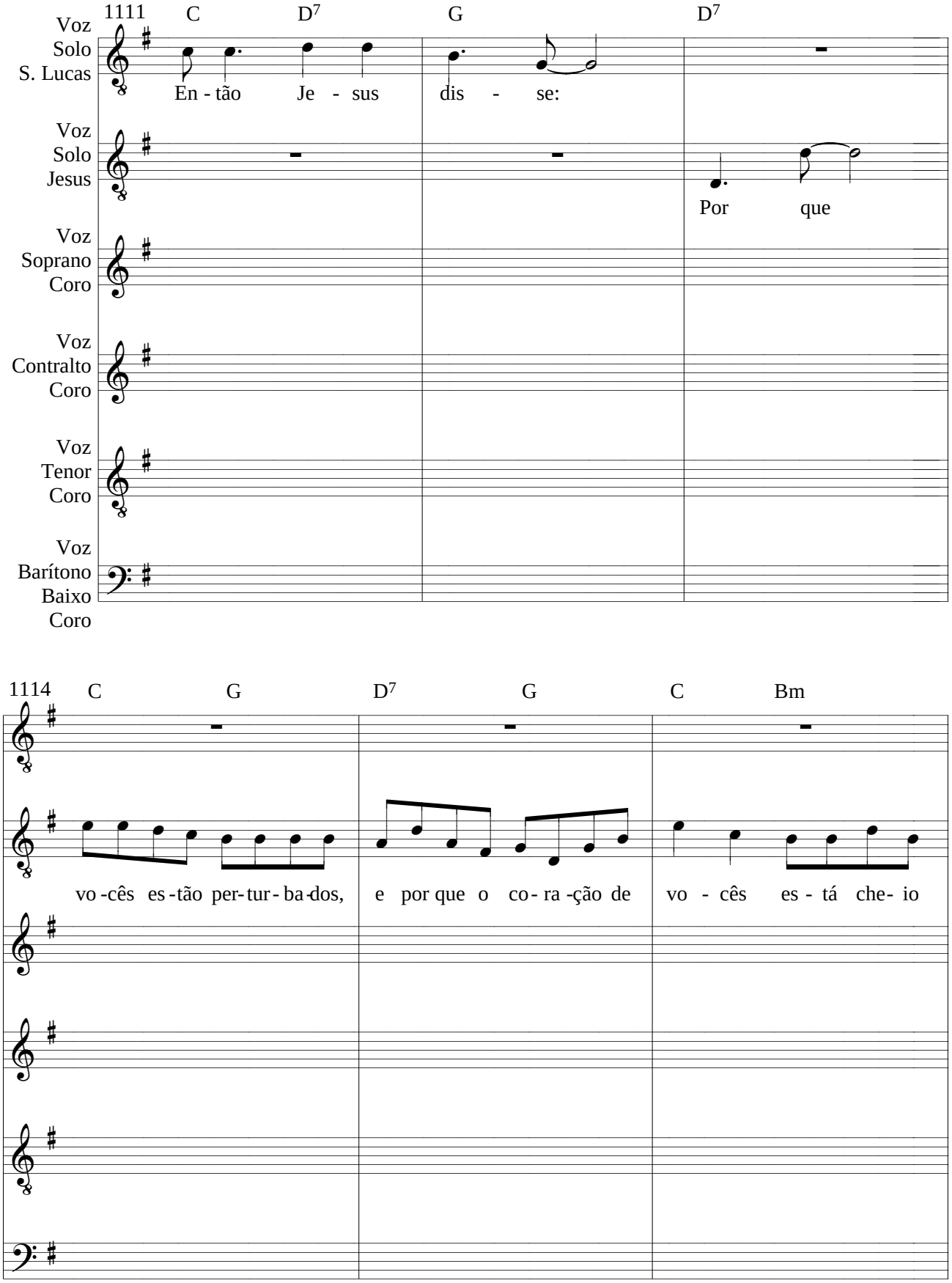
1111
C
D7
G
D7
Voz Solo S. Lucas
En - tão Je - sus dis - se:
Voz Solo Jesus
Por que
Voz Soprano Coro
Voz Contralto Coro
Voz Tenor Coro
Voz Barítono Baixo Coro
1114
C
G
D7
G
C
Bm
vo -cês es -tão per- tur - ba -dos, e por que o co - ra -ção de vo - cês es - tá che- io

1117 D7 C D7

Voz Solo S. Lucas

Voz Solo Jesus

de dú - vi - das? Ve - jam mi -nhas mãos e meus pés:

Voz Soprano Coro

Voz Contralto Coro

Voz Tenor Coro

Voz Barítono Baixo Coro

1119 G C Bm G

sou eu mes-mo. To-quem-me e ve -jam: um es - pí - ri - to

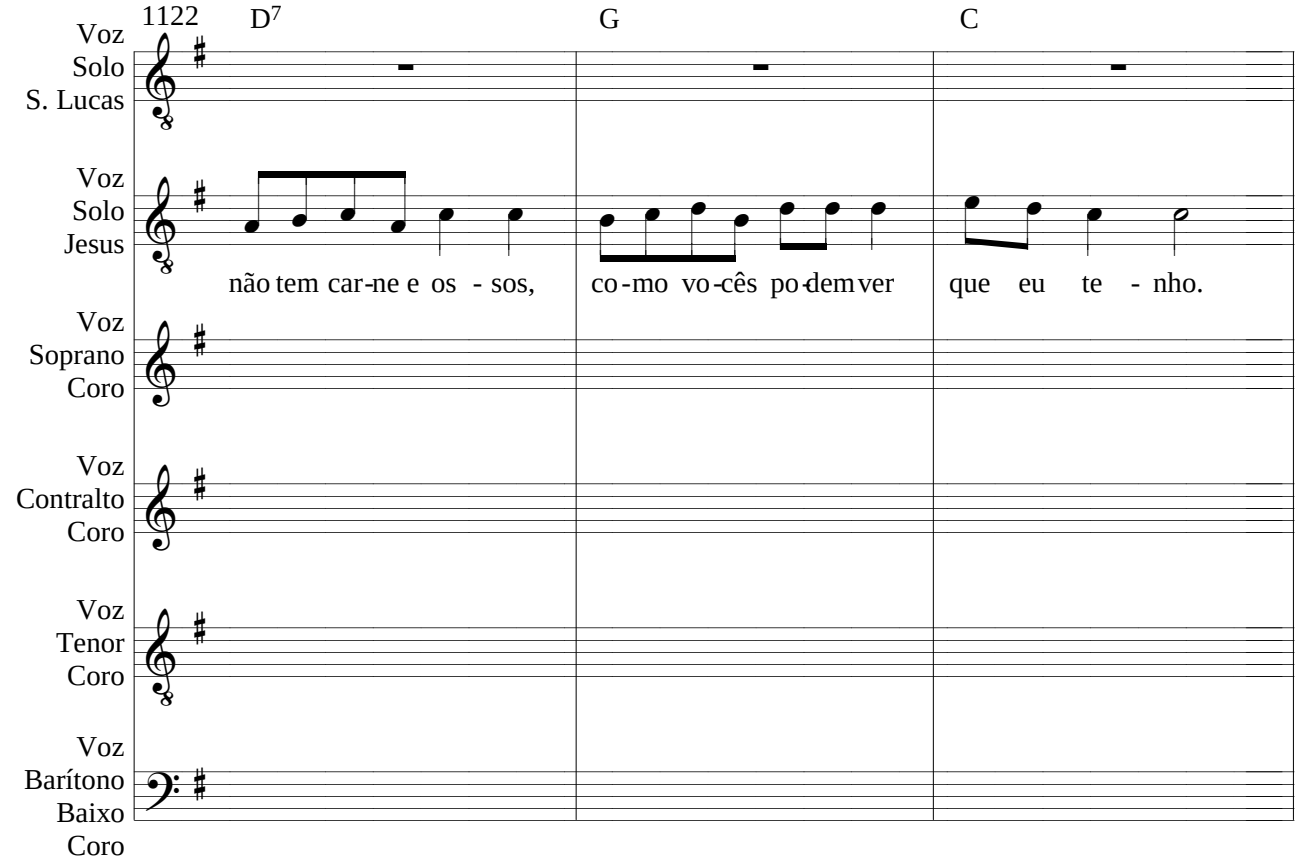
1122
D7
G
C
Voz Solo S. Lucas
Voz Solo Jesus
não tem car-ne e os - sos, co-mo vo-cês po-dem ver que eu te - nho.
Voz Soprano Coro
Voz Contralto Coro
Voz Tenor Coro
Voz Barítono Baixo Coro

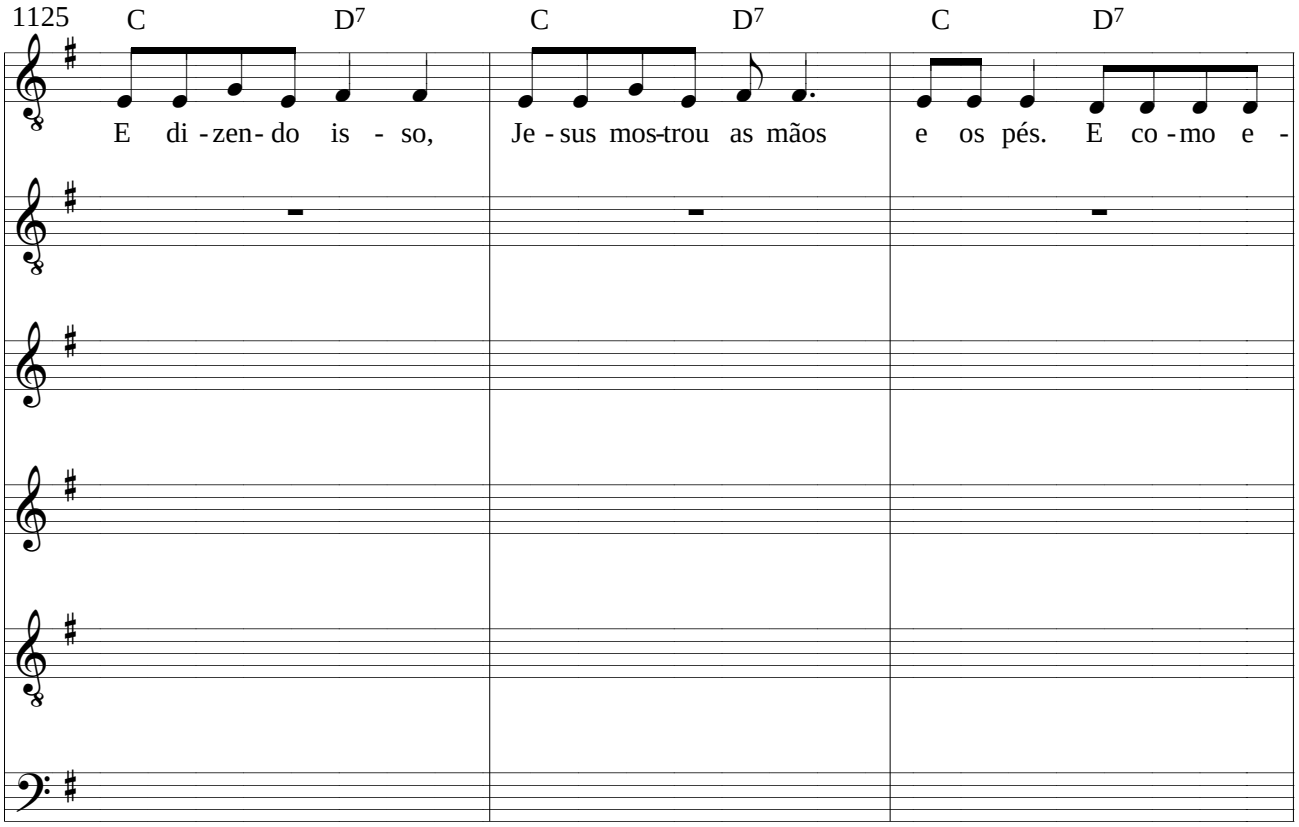
1125
C
D7
C
D7
C
D7
E di - zen- do is - so, Je - sus mos-trou as mãos e os pés. E co - mo e -

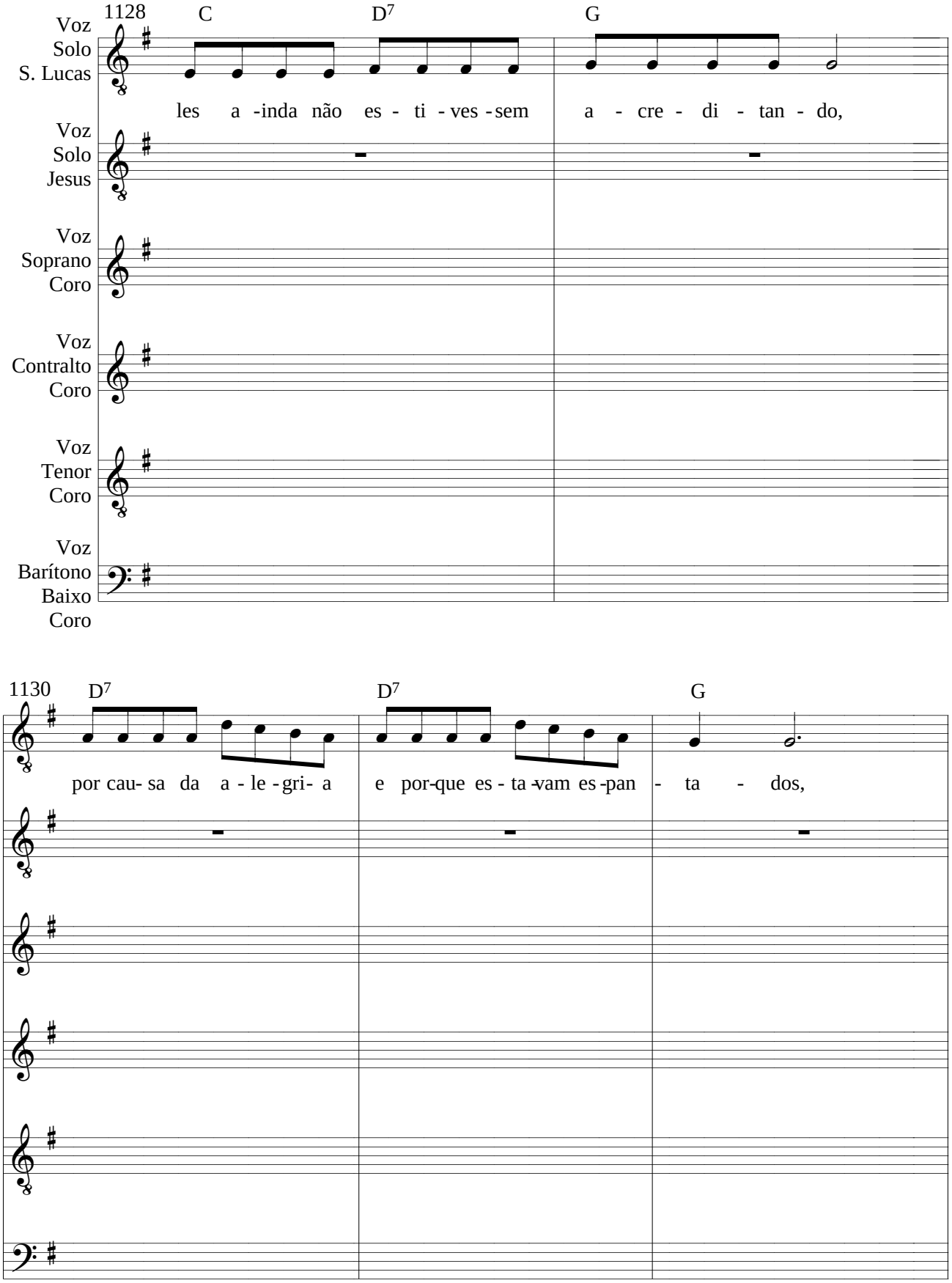
1128
C
D7
G
Voz Solo S. Lucas
les a -inda não es - ti - ves - sem a - cre - di - tan - do,
Voz Solo Jesus
Voz Soprano Coro
Voz Contralto Coro
Voz Tenor Coro
Voz Barítono Baixo Coro
1130
D7
D7
G
por cau- sa da a - le - gri- a e por-que es - ta -vam es -pan - ta - dos,

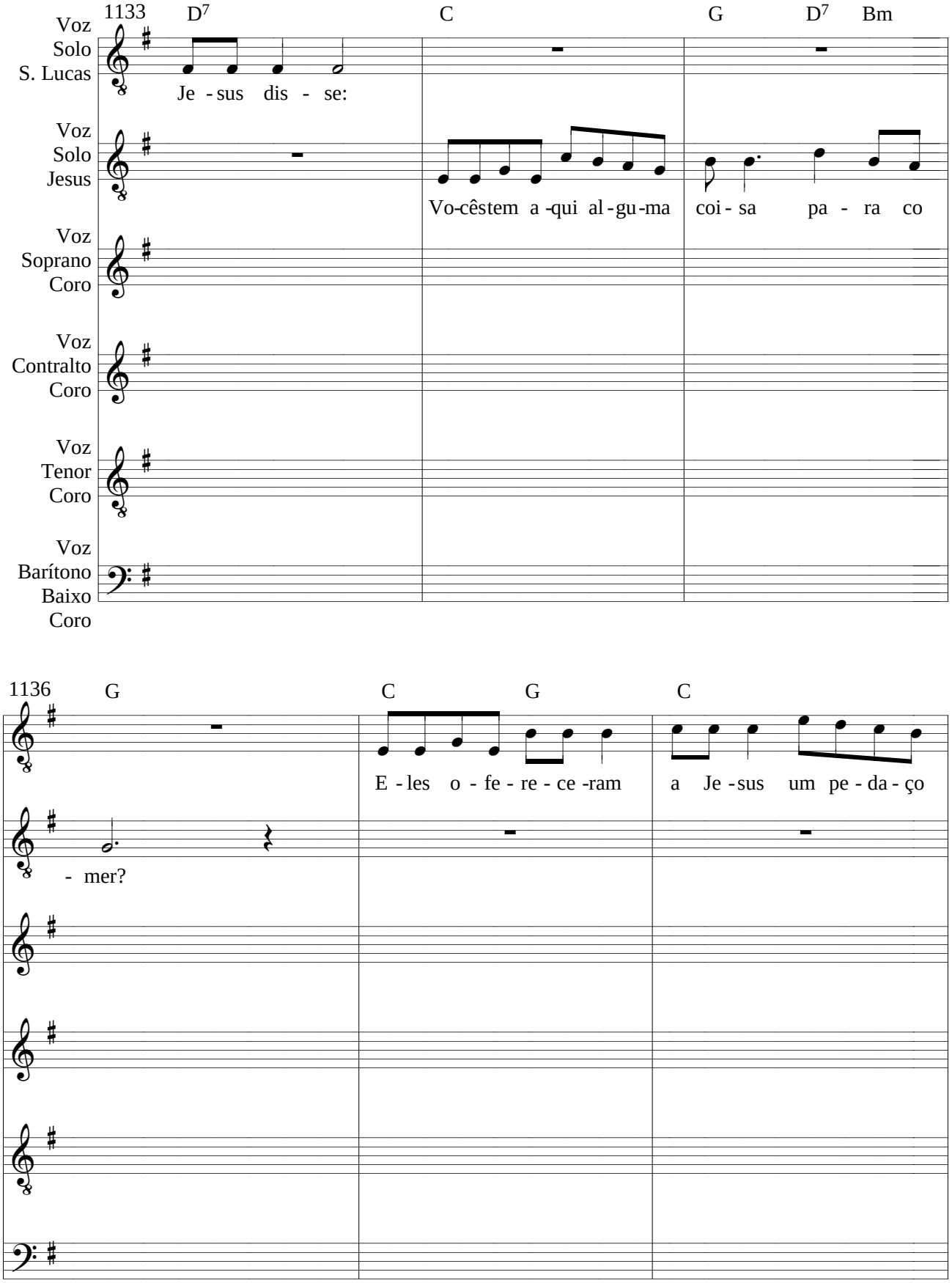
1133
D7
C
G
D7
Bm
Voz Solo S. Lucas
Je - sus dis - se:
Voz Solo Jesus
Vo-cêstem a -qui al - gu -ma coi - sa pa - ra co
Voz Soprano Coro
Voz Contralto Coro
Voz Tenor Coro
Voz Barítono Baixo Coro
1136
G
C
G
C
E - les o - fe - re - ce -ram a Je - sus um pe - da - ço
- mer?

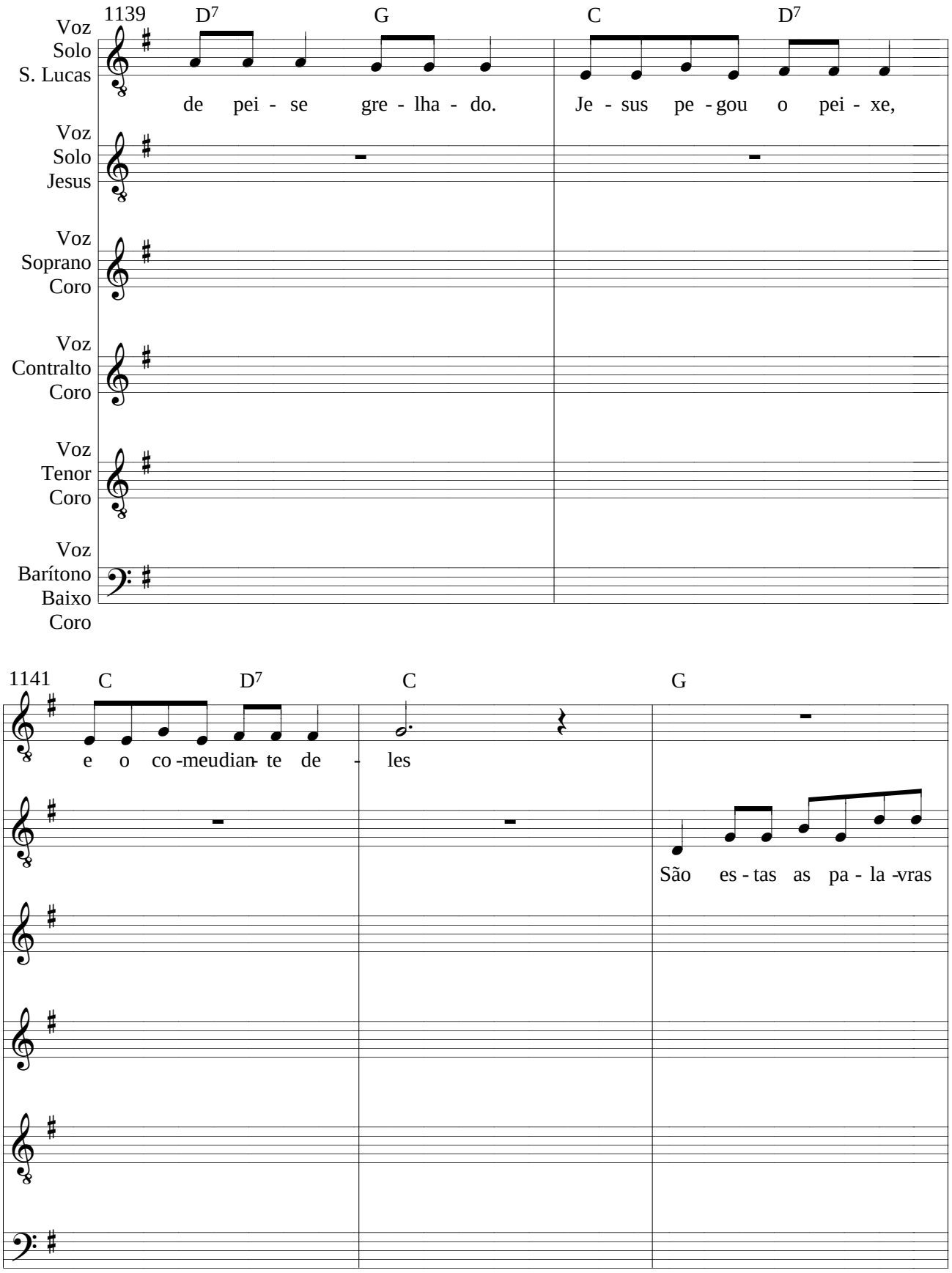
1139
D7
G
C
D7
Voz Solo S. Lucas
de pei - se gre - lha - do.
Je - sus pe - gou o pei - xe,
Voz Solo Jesus
Voz Soprano Coro
Voz Contralto Coro
Voz Tenor Coro
Voz Barítono Baixo Coro
1141
C
D7
C
G
e o co - meudian - te de - les
São es - tas as pa - la - vras

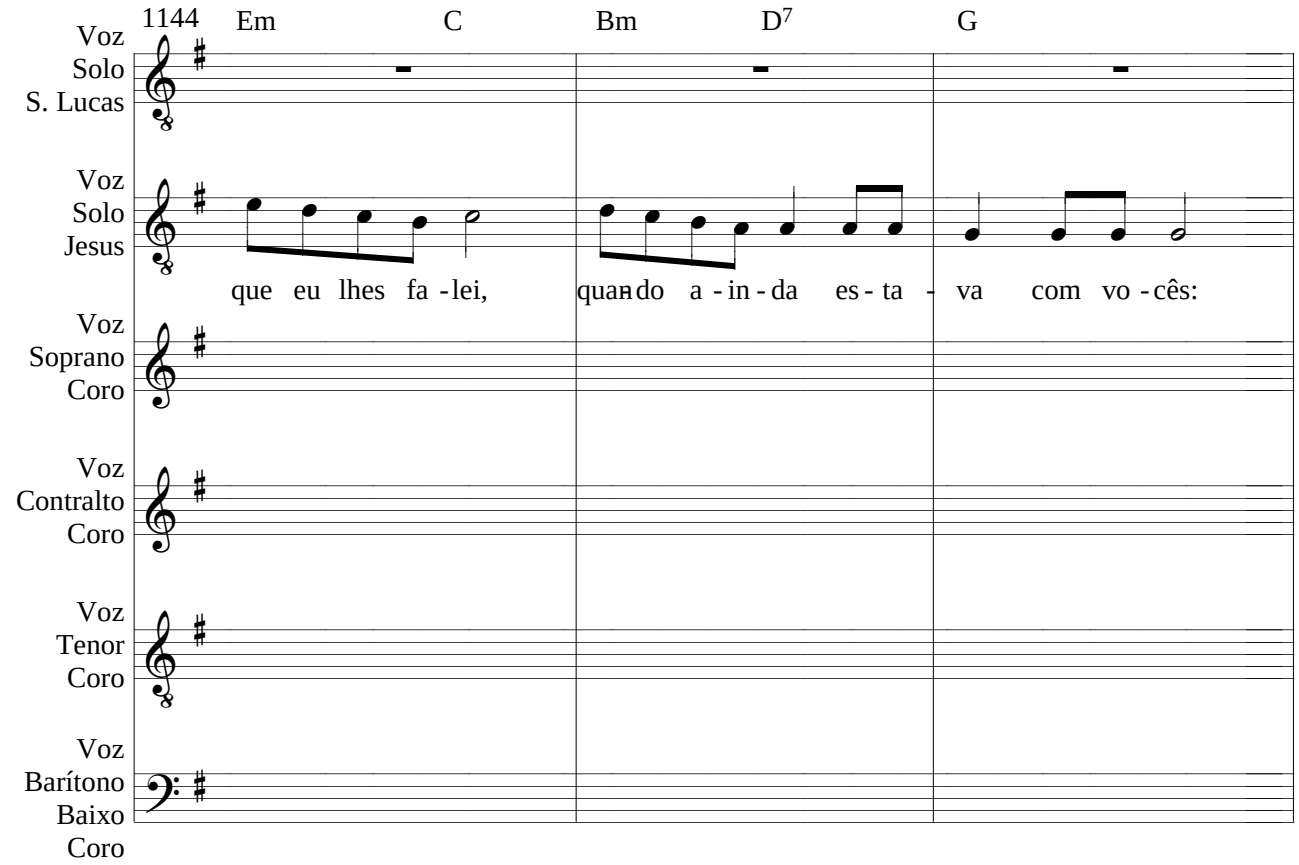
1144
Em
C
Bm
D7
G
Voz Solo S. Lucas
Voz Solo Jesus
que eu lhes fa - lei, quando a - in - da es - ta - va com vo - cês:
Voz Soprano Coro
Voz Contralto Coro
Voz Tenor Coro
Voz Barítono Baixo Coro

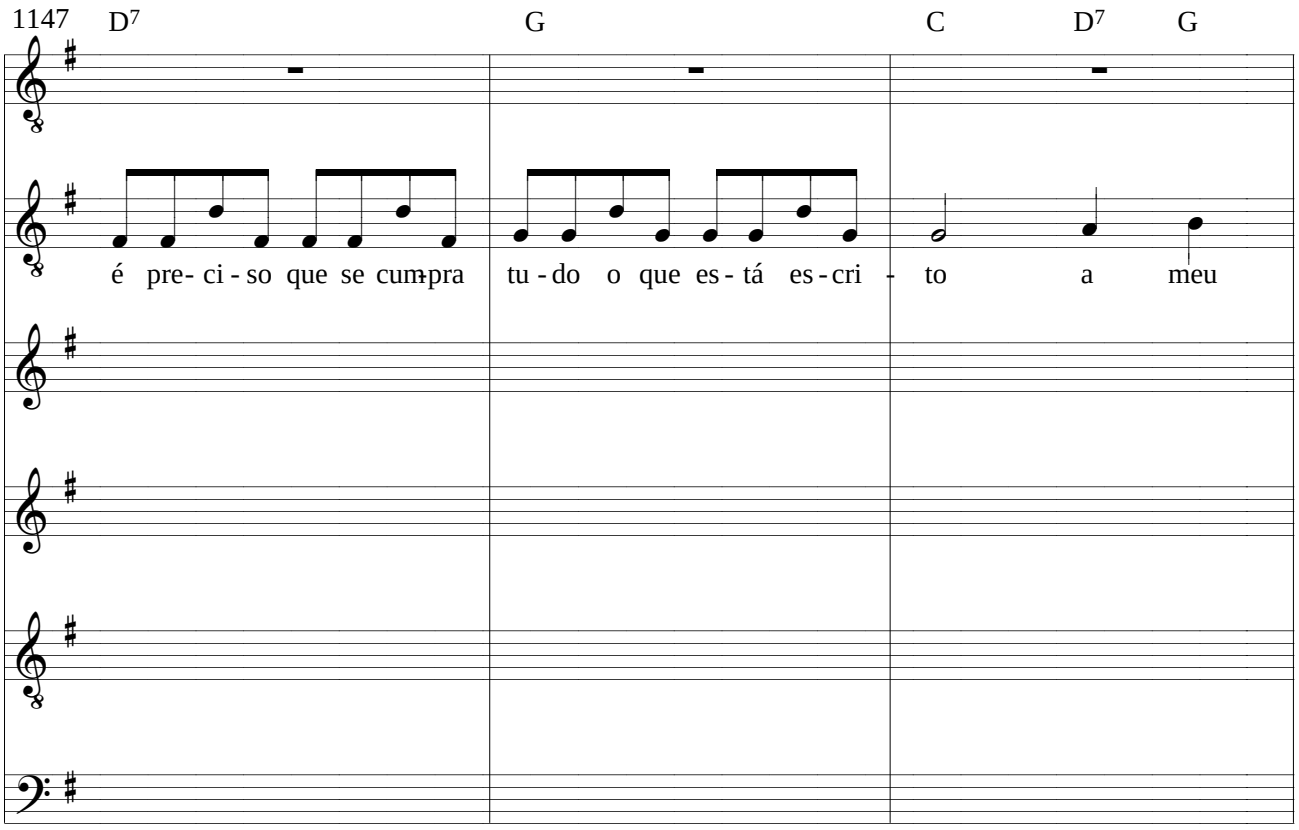
1147
D7
G
C
D7
G
é pre- ci - so que se cum - pra tu - do o que es - tá es - cri - to a meu

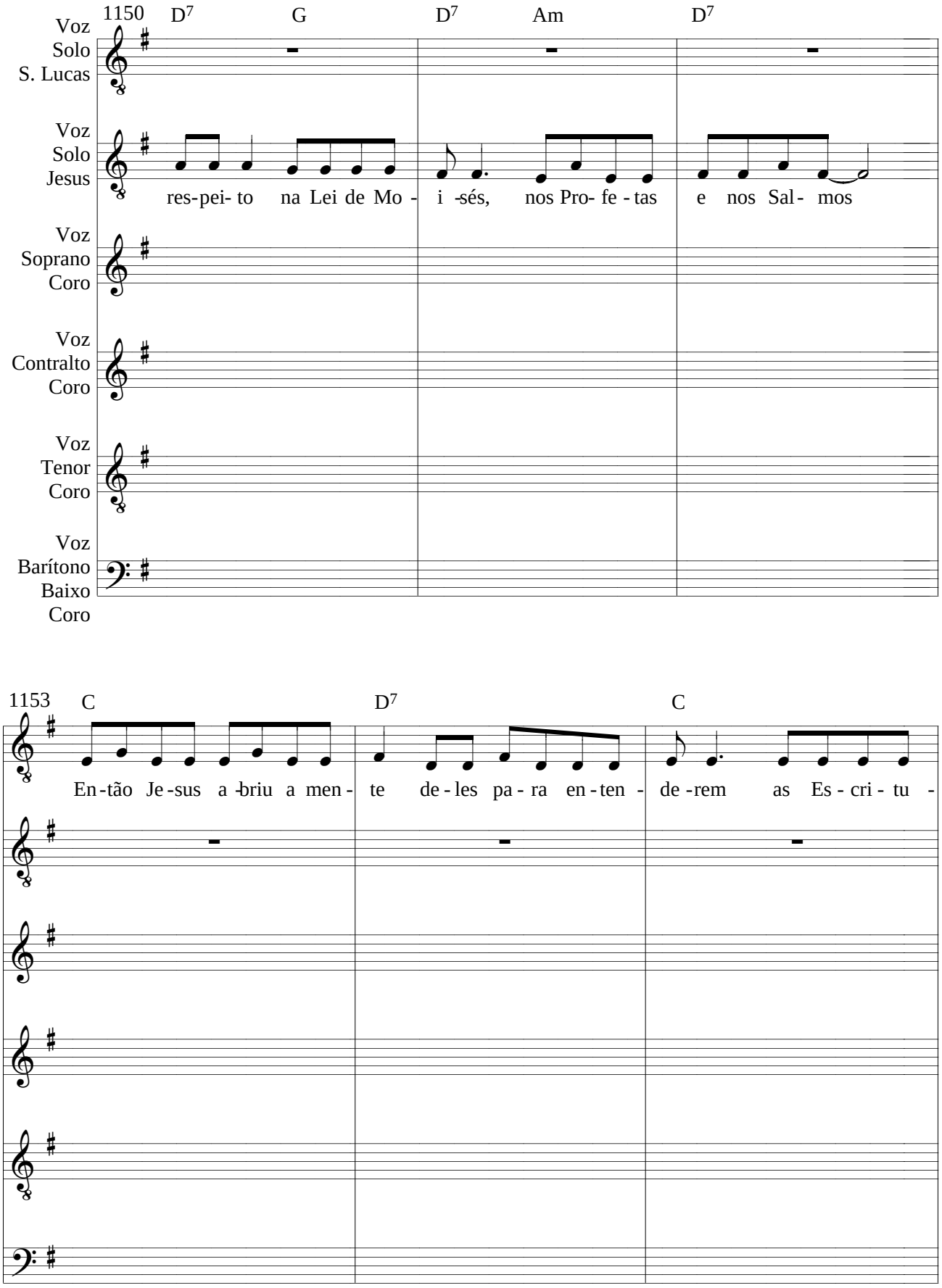
1150
D7
G
D7
Am
D7
Voz Solo S. Lucas
Voz Solo Jesus
res-pei- to na Lei de Mo - i -sés, nos Pro- fe - tas e nos Sal- mos
Voz Soprano Coro
Voz Contralto Coro
Voz Tenor Coro
Voz Barítono Baixo Coro
1153
C
D7
C
En-tão Je-sus a-briu a men- te de-les pa-ra en-ten- de-rem as Es-cri-tu-

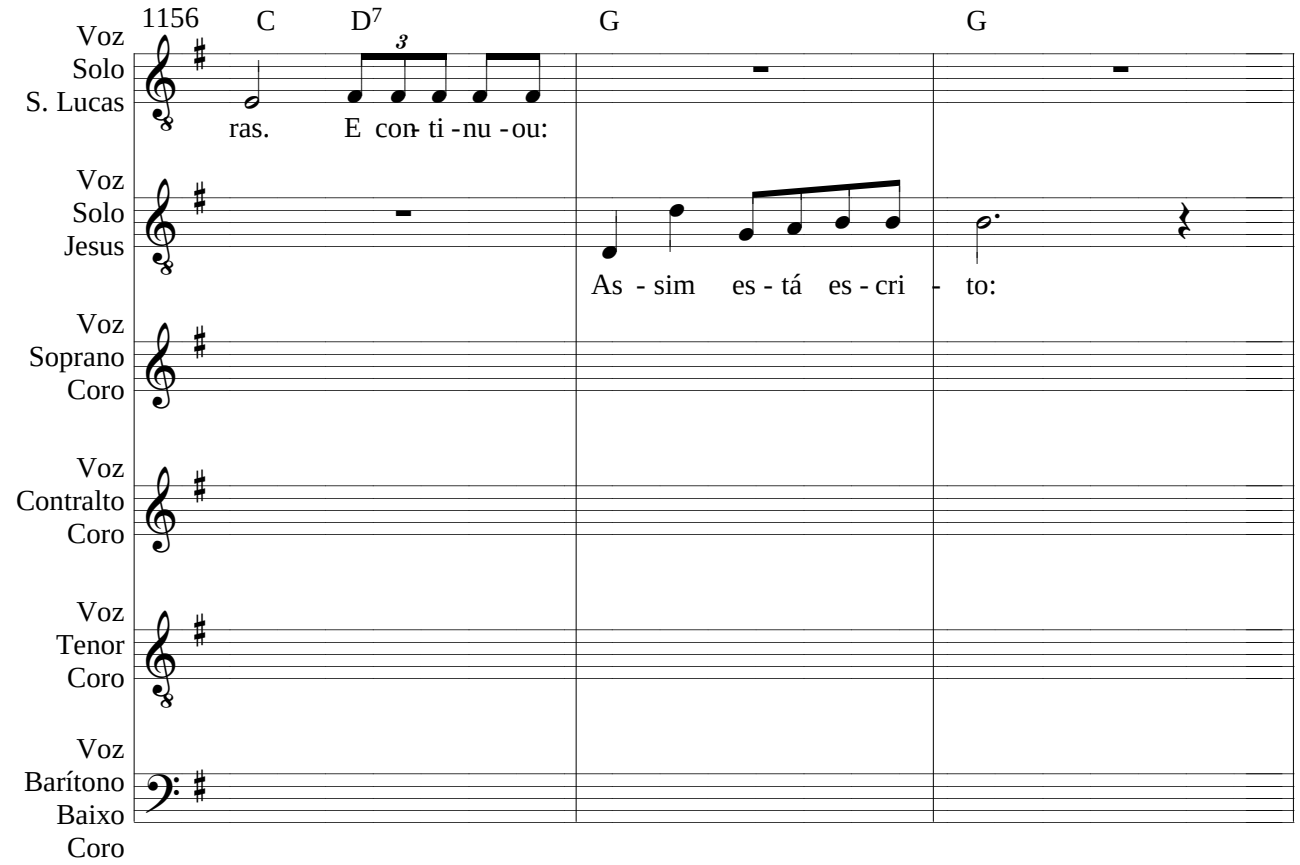
1156
C
D7
G
G
Voz Solo S. Lucas
ras. E con- ti -nu -ou:
Voz Solo Jesus
As - sim es - tá es - cri - to:
Voz Soprano Coro
Voz Contralto Coro
Voz Tenor Coro
Voz Barítono Baixo Coro

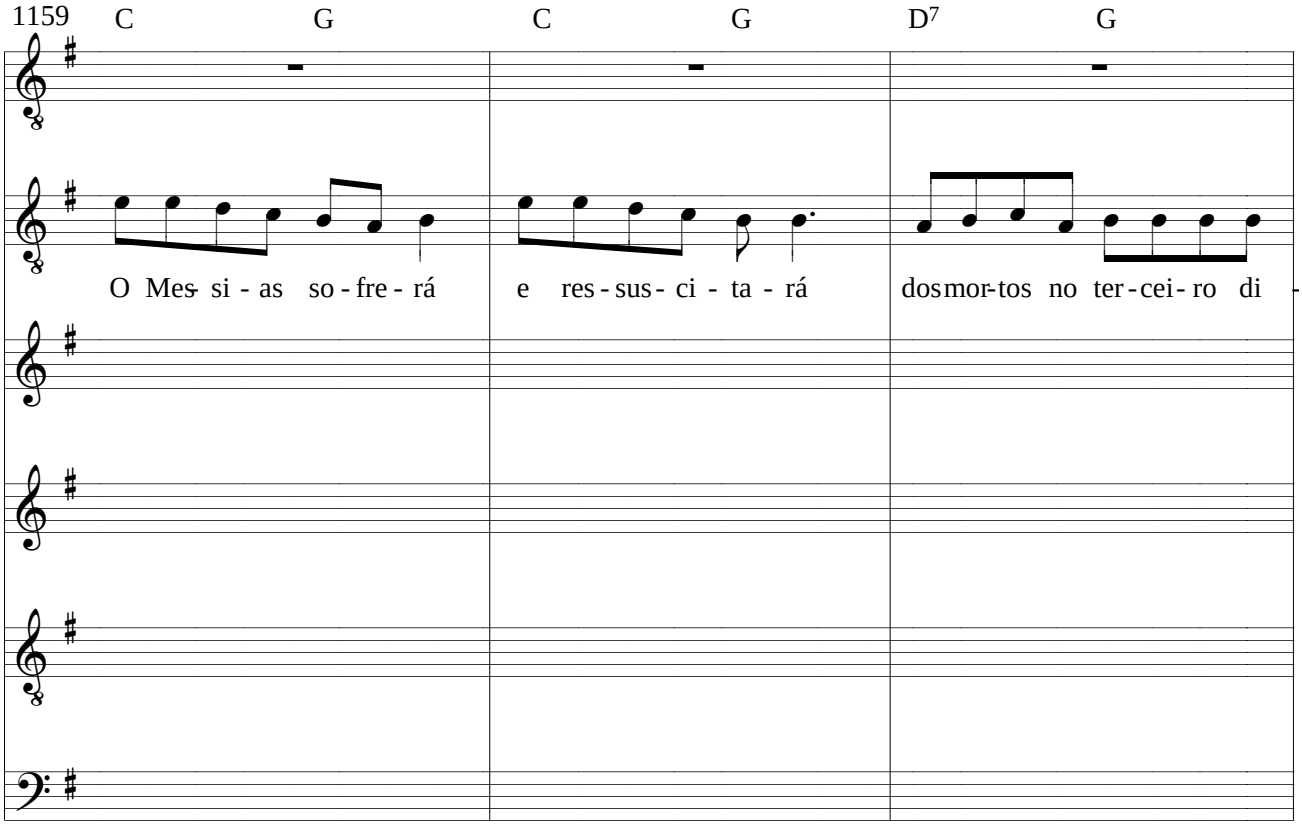
1159
C
G
C
G
D7
G
O Mes- si - as so - fre - rá
e res - sus - ci - ta - rá
dos mor- tos no ter - cei - ro di -

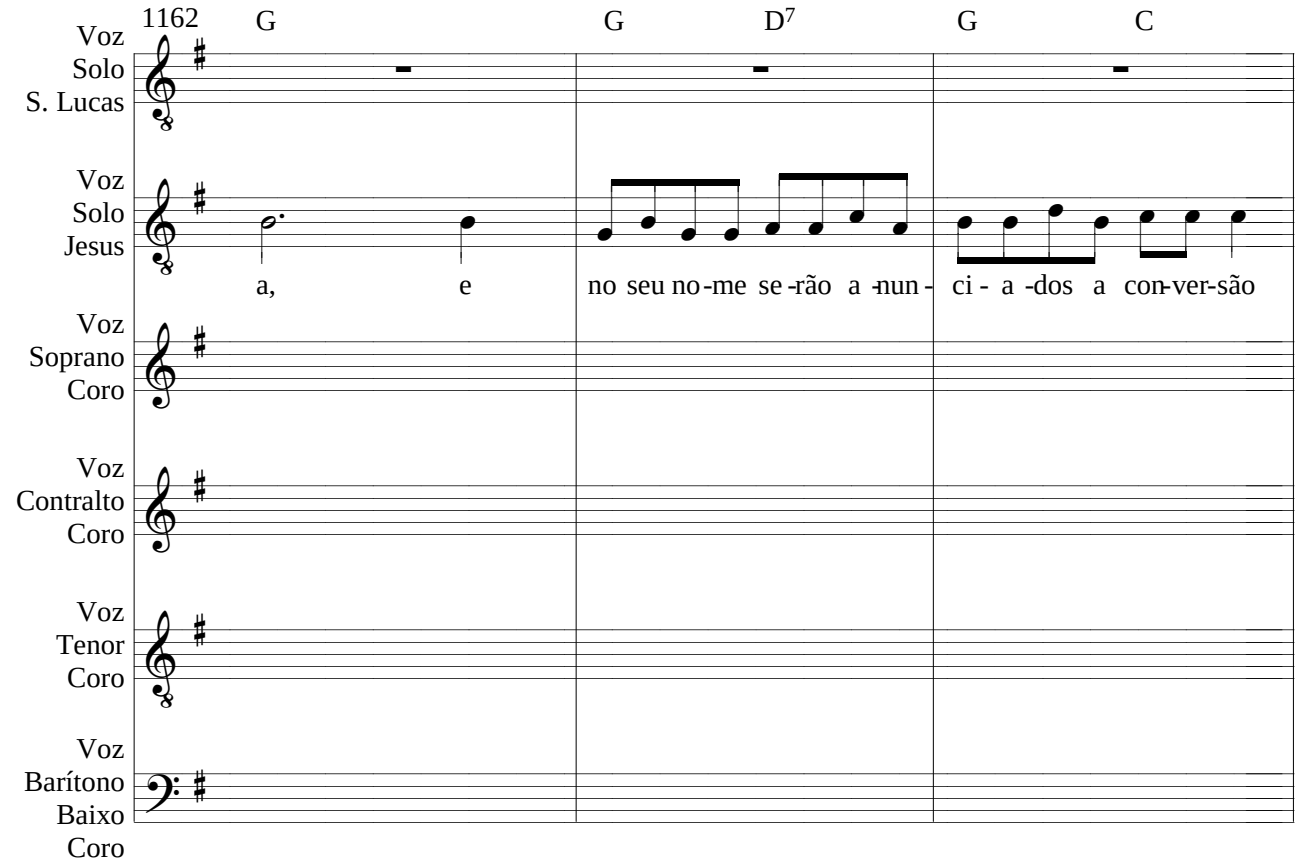
1162
G
G
D7
G
C
Voz
Solo
S. Lucas
Voz
Solo
Jesus
a, e no seu no-me se-rão a-nun- ci- a-dos a con-ver-são
Voz
Soprano
Coro
Voz
Contralto
Coro
Voz
Tenor
Coro
Voz
Barítono
Baixo
Coro

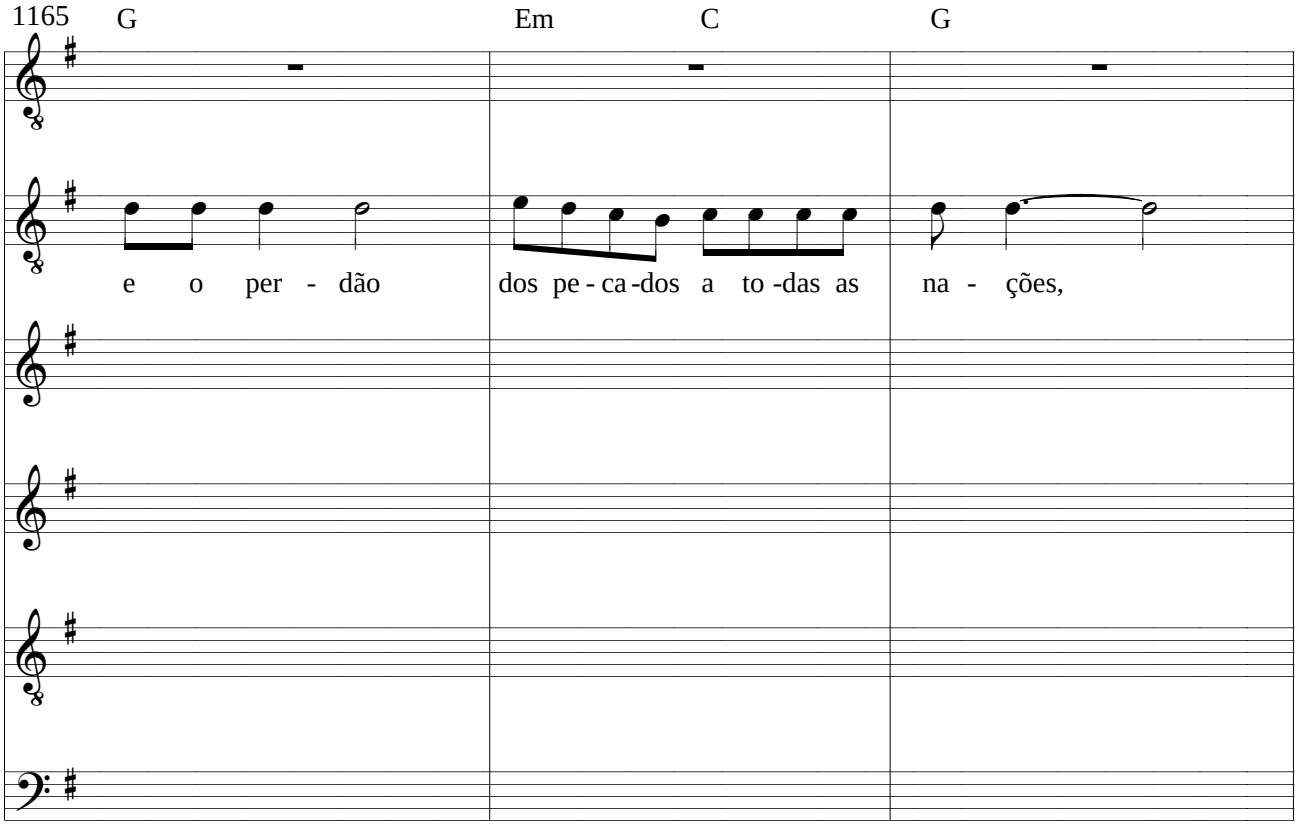
1165
G
Em
C
G
e o per - dão dos pe-ca-dos a to-das as na - ções,

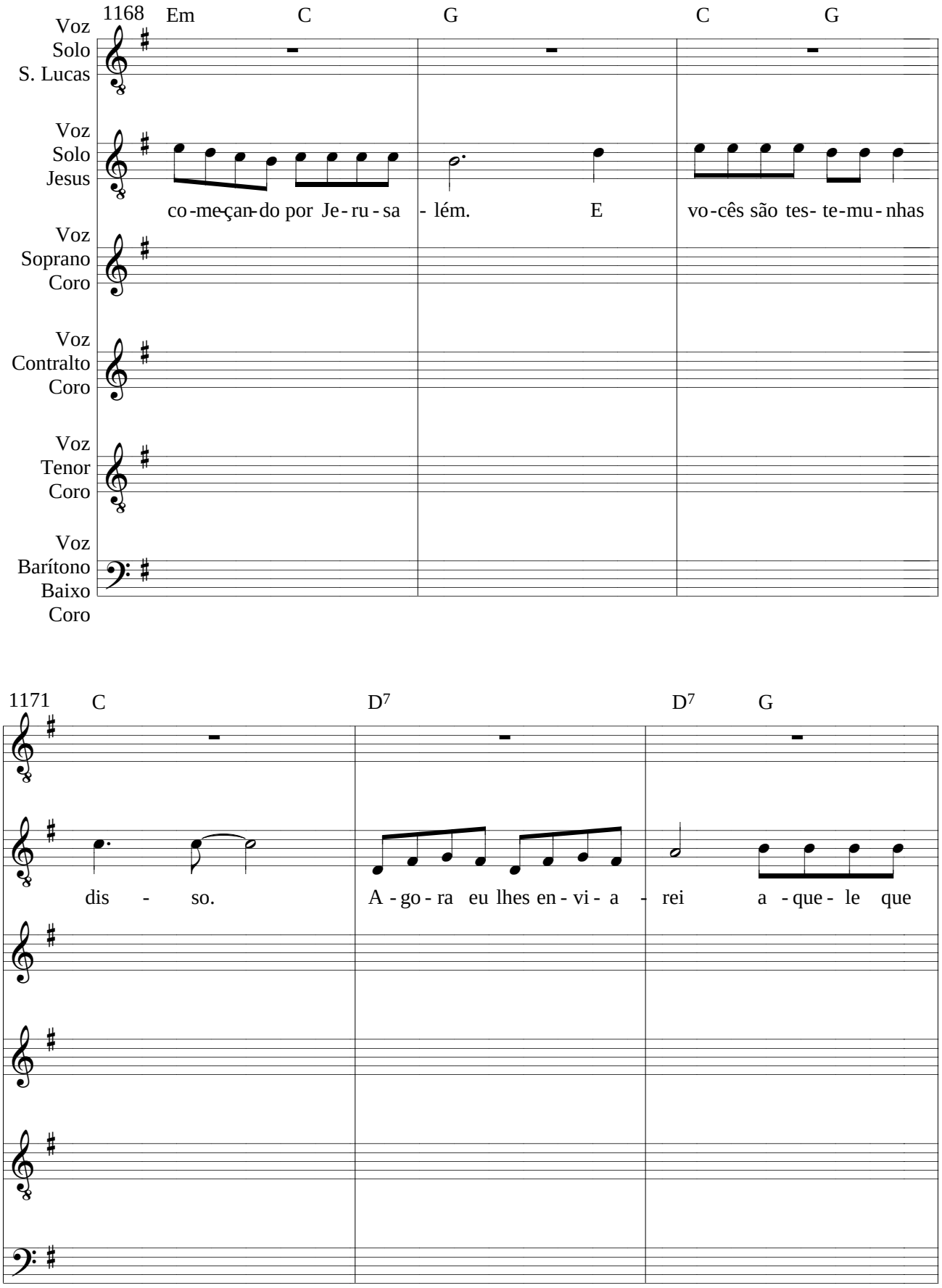
1168
Em
C
G
C
G
Voz Solo S. Lucas
Voz Solo Jesus
co-me-çan-do por Je-ru-sa - lém. E vo-cês são tes- te-mu-nhas
Voz Soprano Coro
Voz Contralto Coro
Voz Tenor Coro
Voz Barítono Baixo Coro
1171
C
D7
D7
G
dis - so. A-go-ra eu lhes en-vi-a - rei a -que- le que

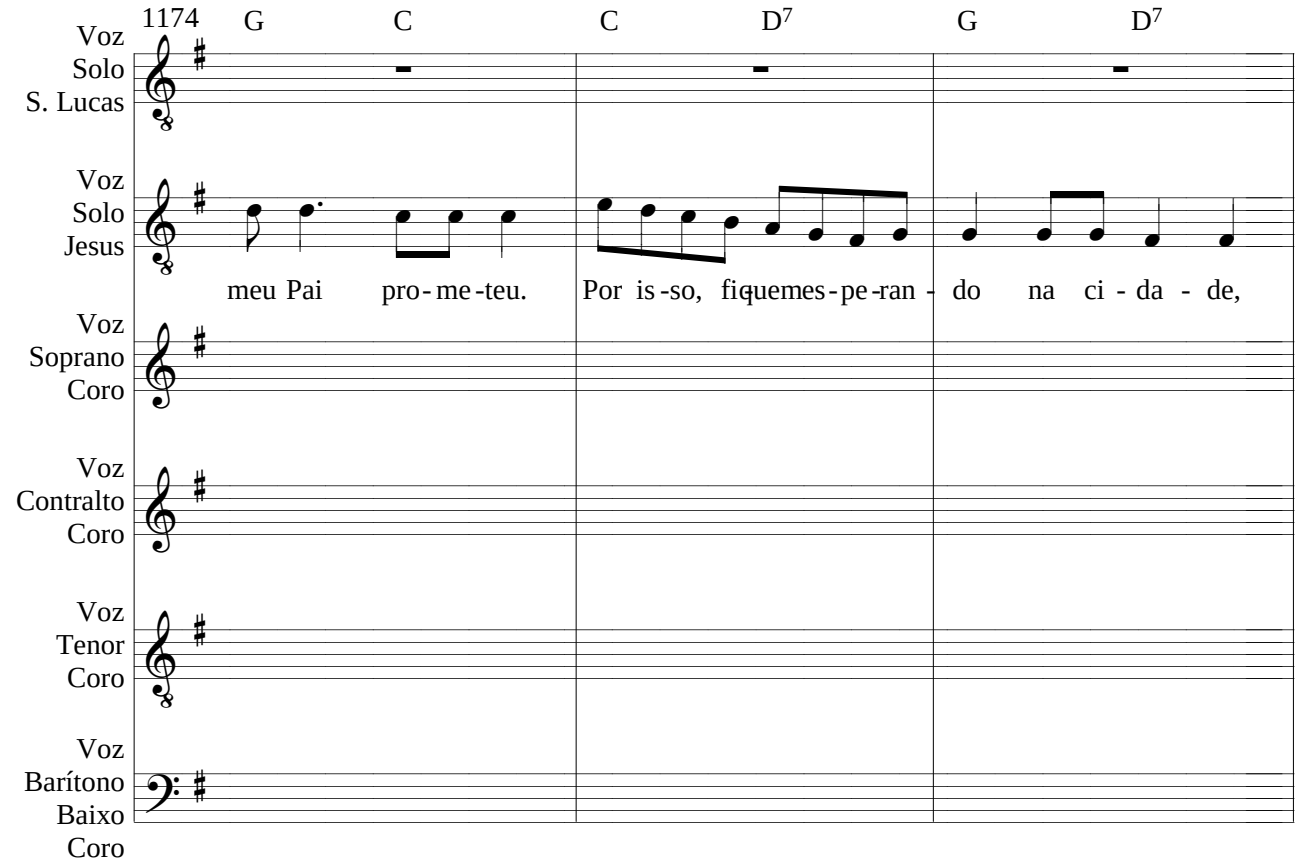
1174
G
C
C
D7
G
D7
Voz Solo S. Lucas
Voz Solo Jesus
meu Pai pro-me-teu. Por is-so, fiquemes-pe-ran - do na ci - da - de,
Voz Soprano Coro
Voz Contralto Coro
Voz Tenor Coro
Voz Barítono Baixo Coro

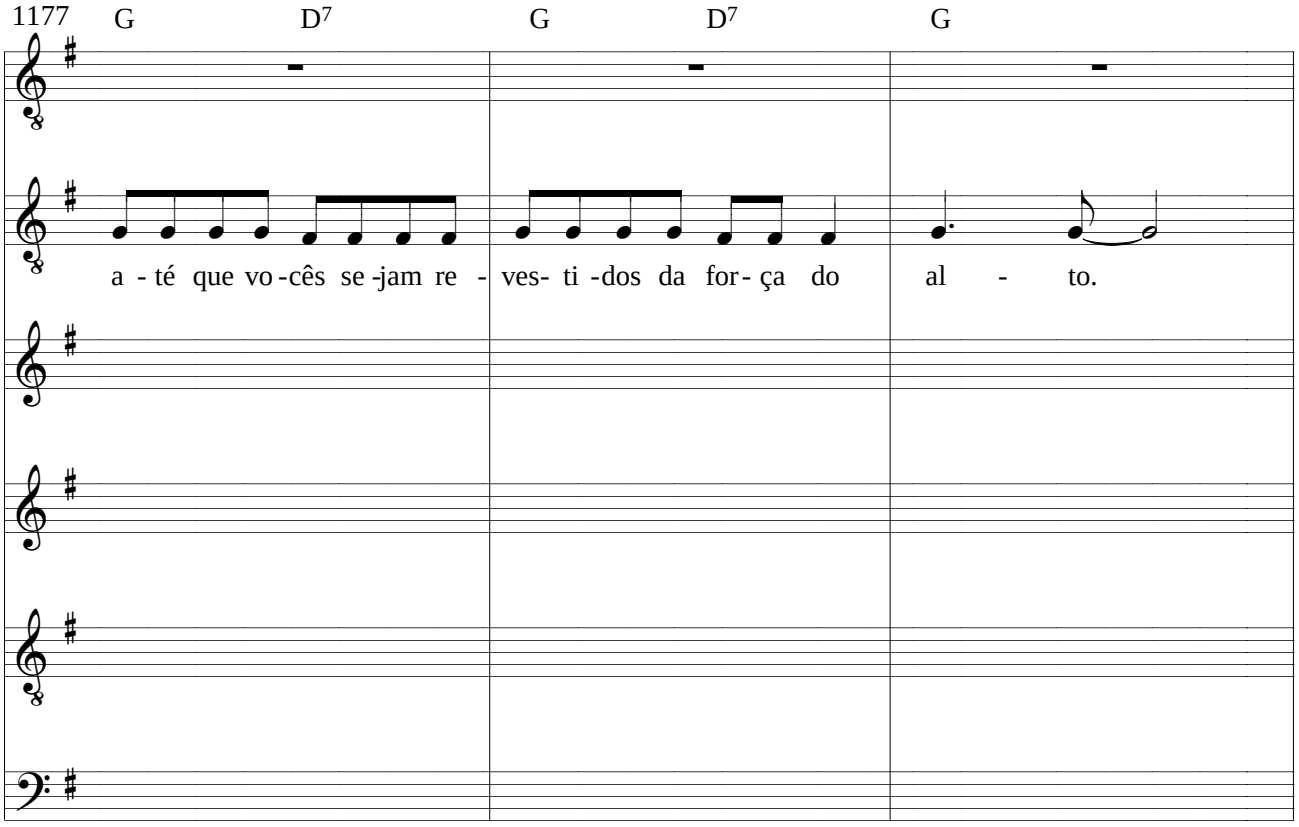
1177
G
D7
G
D7
G
a - té que vo-cês se-jam re - ves- ti -dos da for- ça do al - to.

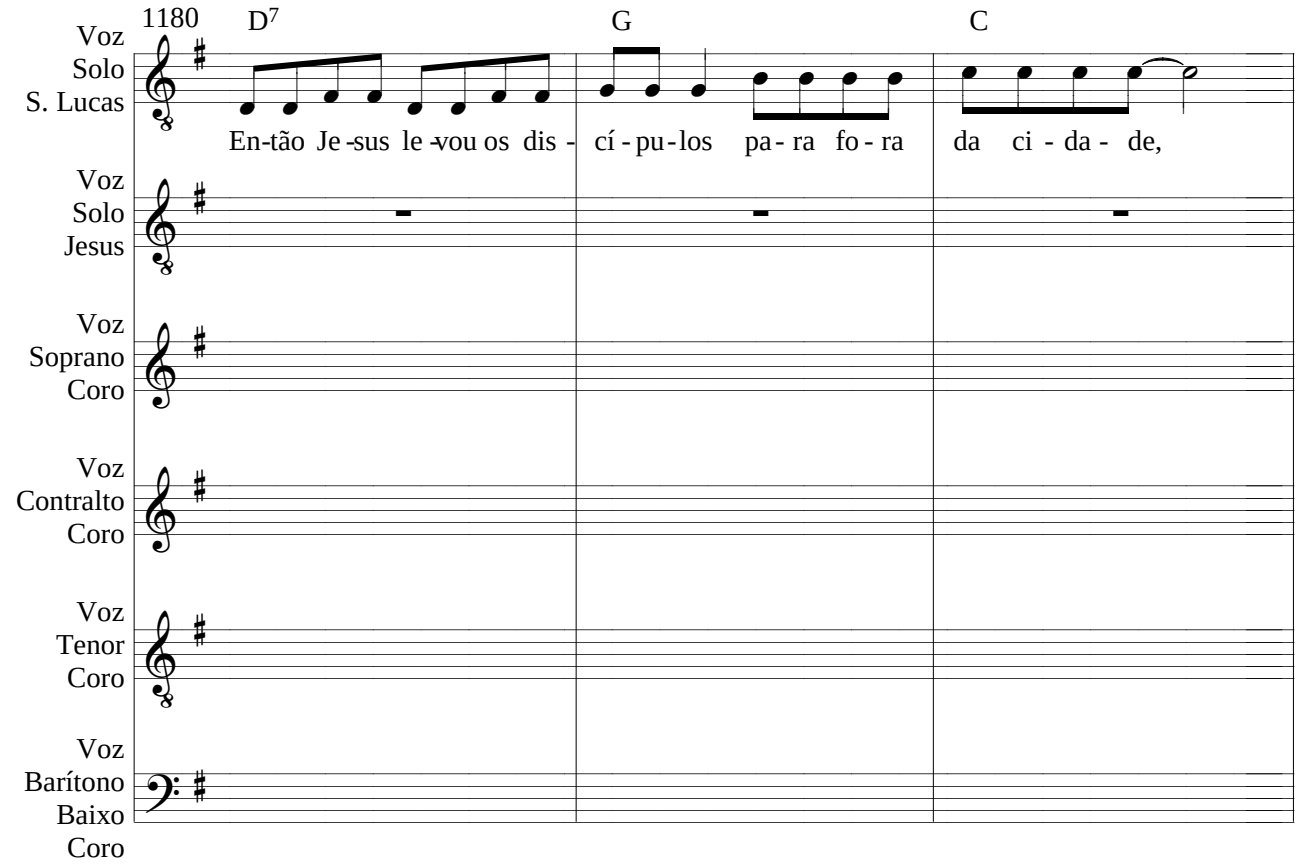
1180
D7
G
C
Voz Solo S. Lucas
En-tão Je-sus le-vou os dis- cí-pu-los pa-ra fo-ra da ci-da-de,
Voz Solo Jesus
Voz Soprano Coro
Voz Contralto Coro
Voz Tenor Coro
Voz Barítono Baixo Coro

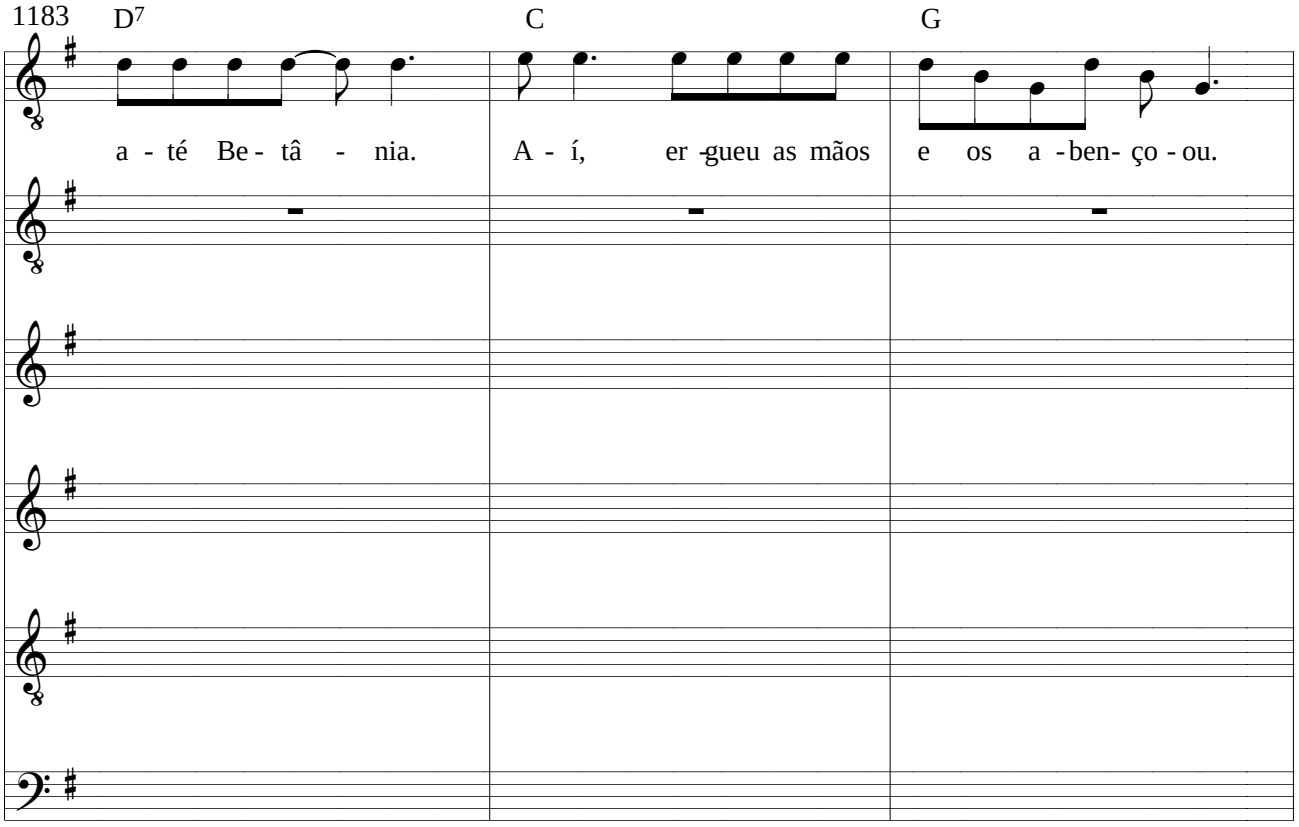
1183
D7
C
G
a-té Be-tâ-nia.
A-í, er-gueu as mãos e os a-ben-ço-ou.

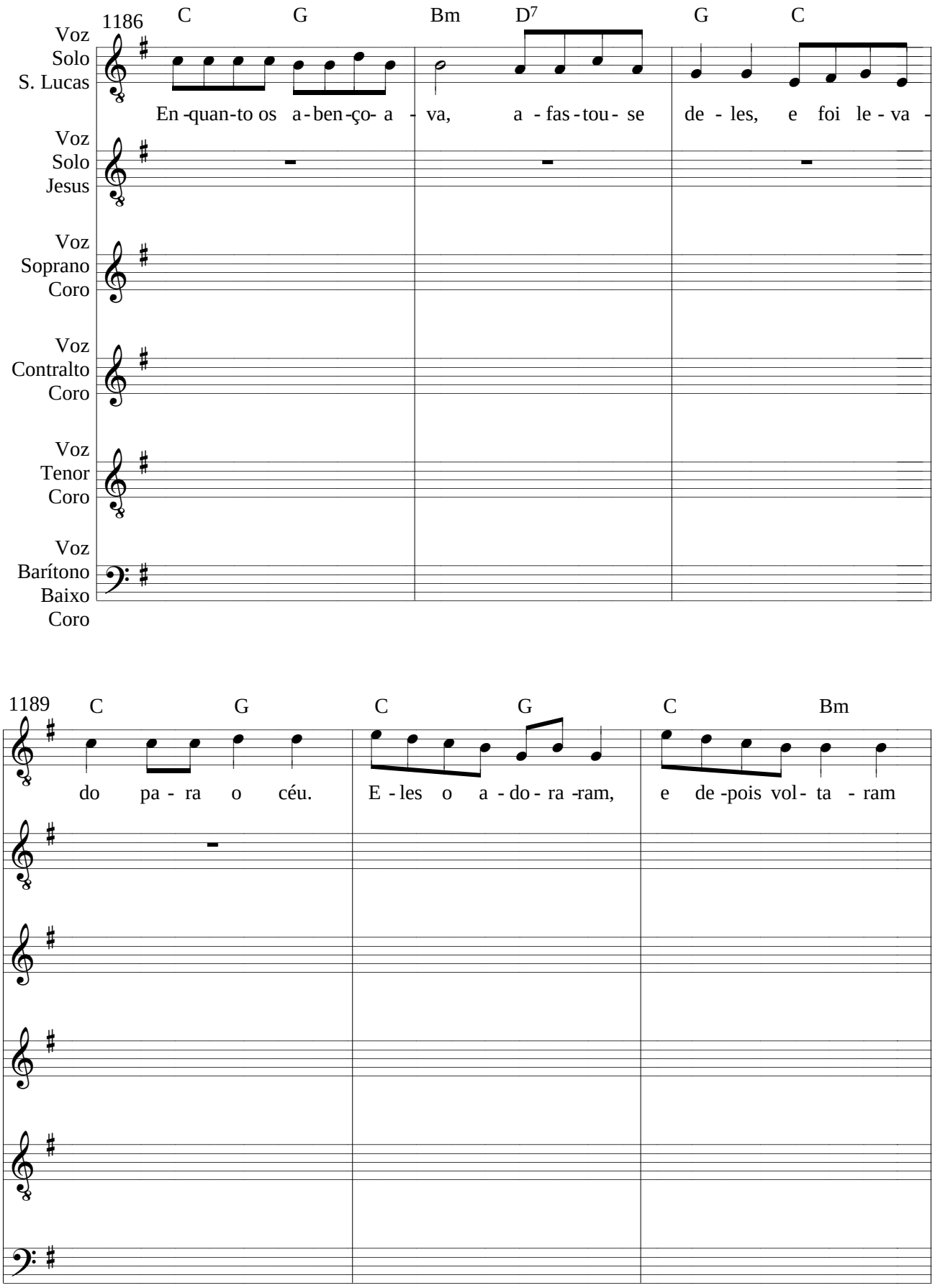
1186
C G Bm D7 G C
Voz Solo S. Lucas
En-quan-to os a-ben-ço- a - va, a - fas-tou- se de - les, e foi le - va -
Voz Solo Jesus
Voz Soprano Coro
Voz Contralto Coro
Voz Tenor Coro
Voz Barítono Baixo Coro
1189
C G C G C Bm
do pa - ra o céu. E - les o a - do - ra -ram, e de -pois vol- ta - ram

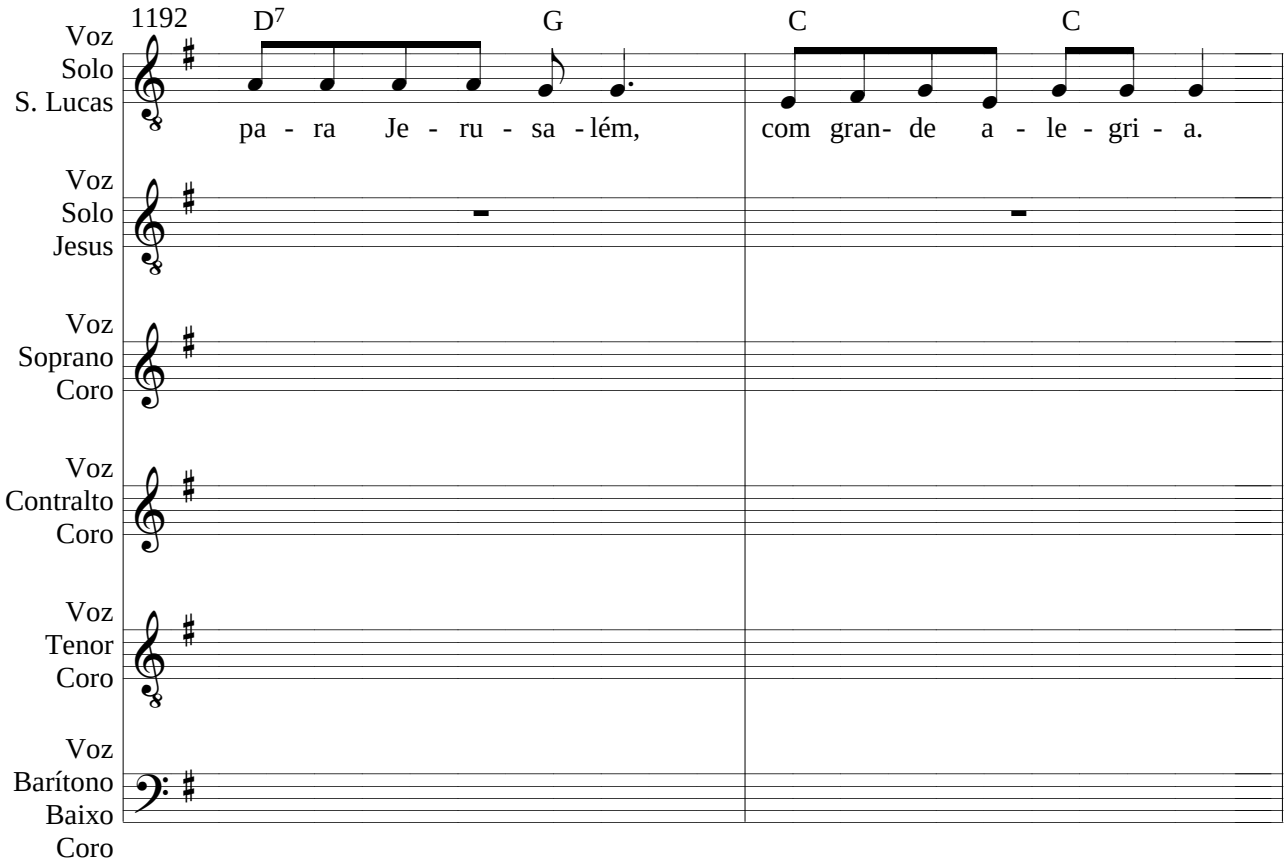
1192
D7
G
C
C
Voz Solo S. Lucas
pa - ra Je - ru - sa - lém, com gran- de a - le - gri - a.
Voz Solo Jesus
Voz Soprano Coro
Voz Contralto Coro
Voz Tenor Coro
Voz Barítono Baixo Coro

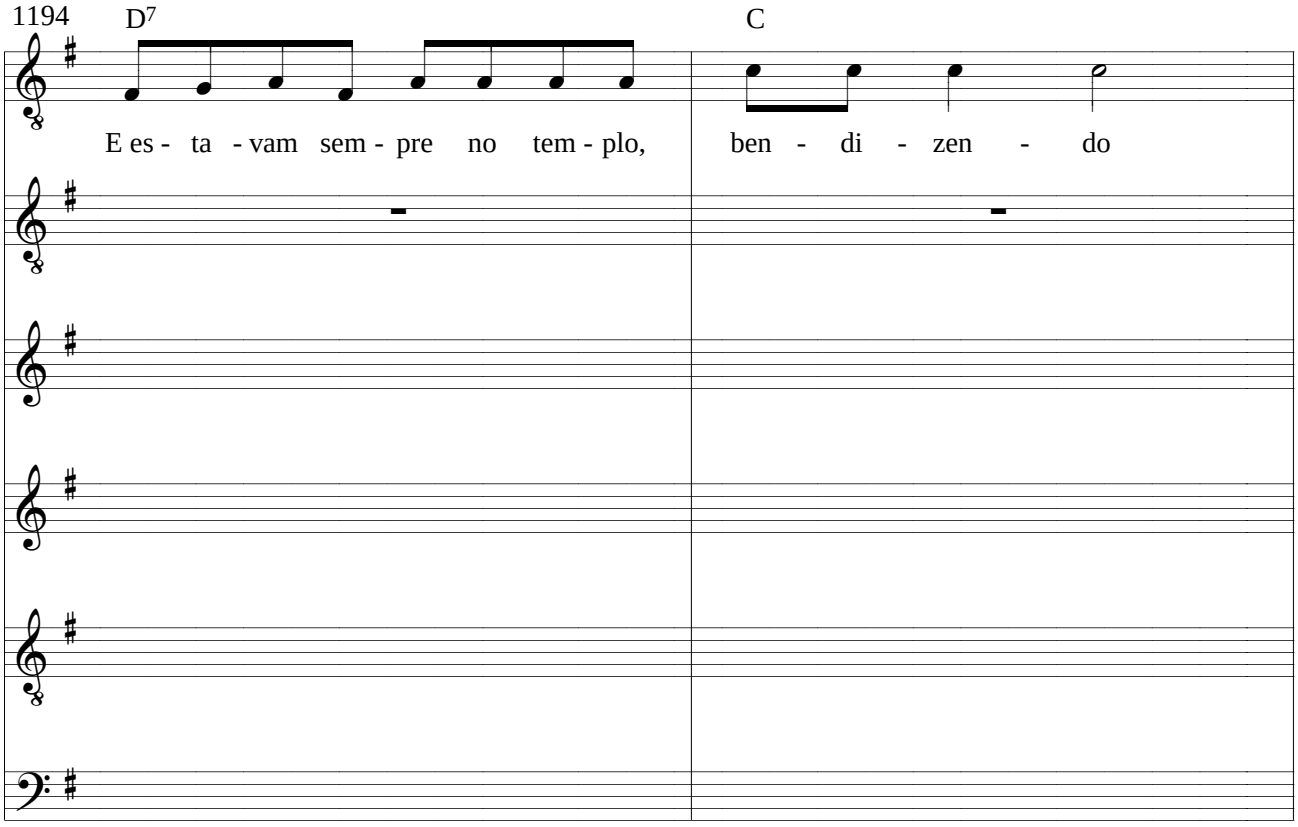
1194
D7
C
E es - ta - vam sem - pre no tem - plo, ben - di - zen - do

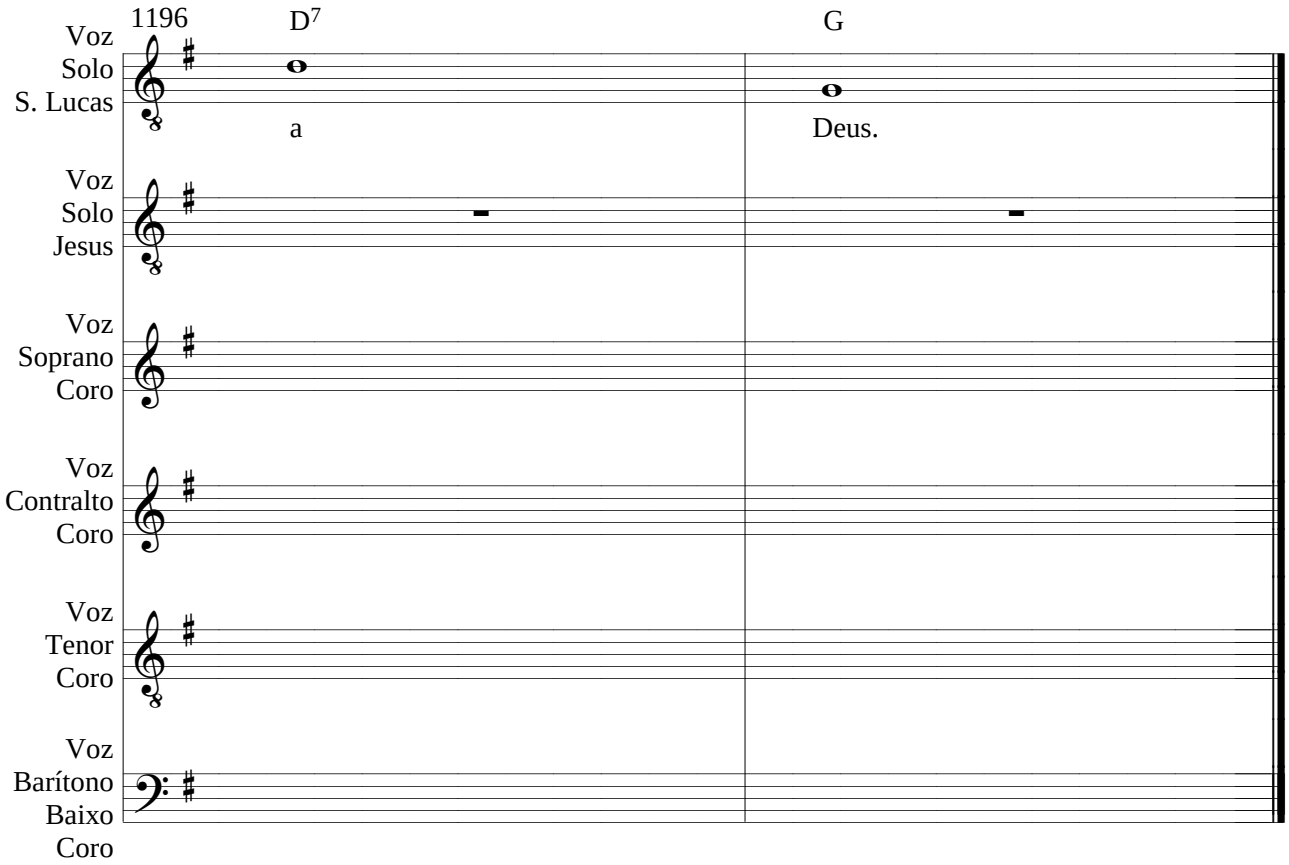
1196
D7
G
Voz
Solo
S. Lucas
a
Deus.
Voz
Solo
Jesus
Voz
Soprano
Coro
Voz
Contralto
Coro
Voz
Tenor
Coro
Voz
Barítono
Baixo
Coro

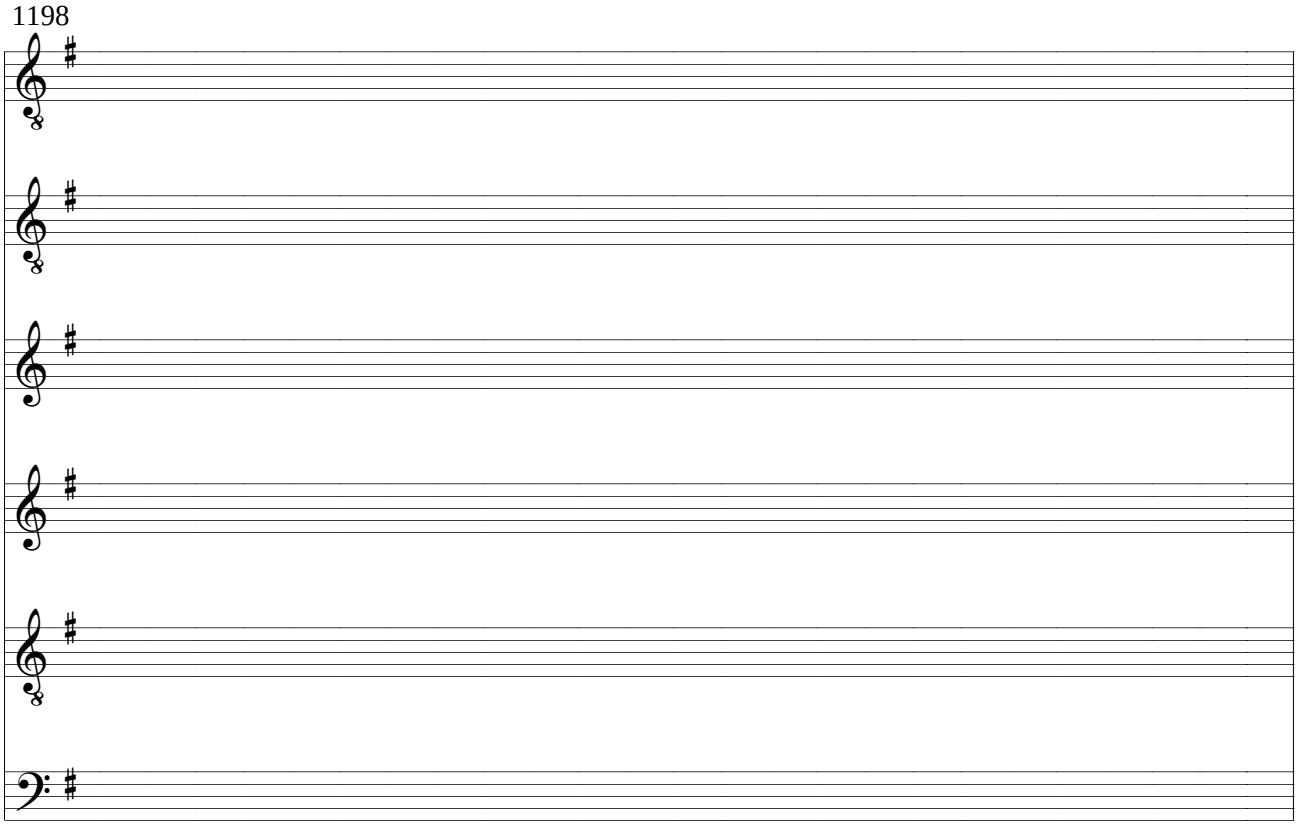
1198